



PRESTAÇÃO DE CONTAS 2023

**INDIVIDUAL E
CONSOLIDADA**



PRESTAÇÃO DE CONTAS 2023

INDIVIDUAL

Contas certas, uma estratégia em execução e um concelho a prosperar em ambiente de incerteza.

O ano de 2023 ficará registado como um período de desafios globais, desde a guerra na Europa até às crises políticas e sociais que afetaram várias nações. Enquanto a comunidade internacional enfrentava turbulências, emergiram oportunidades para demonstrar resiliência e liderança em níveis locais.

No plano internacional, a invasão russa à Ucrânia introduziu um período de incerteza e volatilidade, desencadeando mudanças significativas nos fluxos geopolíticos, uma crise energética que mudou a forma de encarar os desafios climáticos e uma reavaliação dos valores fundamentais que regem as nossas sociedades.

Enquanto enfrentávamos este panorama desafiador, Portugal não ficou imune aos seus impactos. A nossa nação, embora poupada do conflito direto, não escapou das repercussões de eventos disruptivos, sobretudo por via da inflação que penalizou os mais desprotegidos. Pior ainda quando os últimos anos foram desperdiçados sem capacidade, para, no plano nacional, preparar o país para os choques e para um ciclo de crescimento que só é possível com reformas. Como resultado, verificámos um SNS em colapso, escolas públicas sem professores, um ordenamento florestal caótico, um Estado Central disfuncional. Com a inflação galopante, a maior aliada de convulsões sociais e políticas, acabámos por encontrar o Estado Social português nos cuidados intensivos. A situação agravou-se com uma crise política, e consequentes eleições antecipadas num ambiente eleitoral que durou mais de quatro meses, somando à instabilidade internacional uma camada de instabilidade doméstica que todos teríamos dispensado.

No entanto, em contraste com a instabilidade prevalecente, Cascais emergiu como um exemplo de estabilidade e resiliência. Graças à descentralização de competências e uma gestão diligente, o município continuou a prosperar, mantendo um compromisso inabalável com o bem-estar de seus cidadãos e a preservação de sua identidade local. Prosseguiu como um verdadeiro Estado Social Local, apostando em políticas de melhoria da qualidade de vida para as famílias, defendendo a nossa identidade local do ponto de vista urbanístico, apostando no empreendedorismo e desenvolvimento económico sustentável, e promovendo cada vez mais mecanismos de Democracia Participativa e Colaborativa, proporcionando à sociedade civil formas mais eficazes de escrutínio do poder público e participação no processo decisório.

A Câmara de Cascais manteve uma enorme exigência ao nível da gestão, dando continuidade aos resultados positivos verificados desde 2011. Com um nível elevado de investimento público municipal

e aumento dos apoios sociais, deu continuidade a uma política resiliente de salvaguarda dos nossos ativos ambientais enquanto reduzia carga fiscal para as famílias. Ao mesmo tempo que o Estado reduzia investimento público e apoio social, Cascais reforçou os dois, substituindo-se às responsabilidades que cabem ao Governo Central.

Em linha com anos anteriores e em contraponto com a realidade nacional, o investimento público permaneceu elevado em 2023, correspondendo a 21% da despesa total paga. Neste âmbito, merecem destaque as obras de melhoramento em diversas escolas do concelho, os projetos de regeneração urbana em várias áreas e a aquisição de imóveis destinados à habitação municipal, alinhados com a Estratégia Local de Habitação.

No que diz respeito à promoção e sustentabilidade ambiental, foram mantidos os esforços de gestão das ribeiras do concelho e a realização de estudos sobre a biodiversidade nas linhas de água. Estas iniciativas visam valorizar os recursos hídricos locais e proporcionar aos munícipes a oportunidade de desfrutar destes espaços naturais.

Entre um conjunto de medidas de apoio a cidadãos em situação de extrema fragilidade e pobreza, desenhamos políticas sociais inovadoras no apoio aos setores mais vulneráveis da sociedade - a terceira idade, a infância e os cidadãos portadores de deficiência – de modo que todos vivam com dignidade. Apoiámos dezenas de associações do concelho com trabalho na área social, cultural e desportiva.

Em suma, mantivemos o rigor na definição da estratégia que assentou sobretudo nas áreas da (1) **Educação**, com um investimento total de 24,6 milhões de euros; (2) **Social**, com um investimento total de 8,6 milhões de euros; (3) **Ambiente**, com um investimento total de 5 milhões de euros; (4) **Mobilidade**, com um investimento total de 16 milhões de euros; (5) **Saúde**, com um investimento total de 4,7 milhões de euros; (6) **Cultura**, com um investimento total de 4,7 milhões de euros; (7) **Habitação**, com um investimento total superior a 3 milhões de euros para a aquisição de terrenos e cerca de 8,9 milhões de euros correspondentes à aquisição de 38 habitações.

Esta estratégia segura, está a impactar positivamente a qualidade de vida das pessoas e das famílias, promovendo a mobilidade social baseada na igualdade de oportunidades.

E dado que em Cascais as pessoas estão no centro de todas as iniciativas políticas, é importante mencionar ainda nesta nota introdutória a visita do Papa Francisco ao nosso concelho, um marco histórico no nosso concelho, e que partilhou com os Cascalenses uma mensagem de esperança e fé num momento de incerteza e medo. Trouxe consigo milhares de jovens peregrinos, que não só

contribuíram para a economia local, mas também espalharam alegria, música e celebração por todo o território, deixando-nos um legado de energia positiva que perdura até hoje.

Ao adotar os princípios da encíclica Laudato Si ("Louvado Sejas") do Santo Padre, que enfatiza a importância da preservação ambiental e da justiça social, Cascais demonstrou (e continua a demonstrar) que a sustentabilidade ultrapassa fronteiras ideológicas, políticas ou culturais.

Continuaremos a trabalhar para que sejamos vistos como um modelo para outras comunidades em todo o mundo, mas especialmente na qualidade de vida de quem cá habita, investe, trabalha ou estuda.

O Presidente da Câmara Municipal de Cascais,

Carlos Carreiras



Relatório de gestão

ÍNDICE

Introdução	5
CAPÍTULO I – Organização municipal e recursos humanos	6
CAPÍTULO II – <i>Reporting</i> financeiro	9
1. Análise orçamental	10
1.1. Receita	12
1.1.1. Receita própria	14
1.1.2. Transferências obtidas	17
1.1.3. Financiamento bancário	18
1.2. Despesa	19
1.2.1. Despesa por natureza económica – despesa corrente e despesa de capital	21
1.2.2. Grau de execução do orçamento da despesa	23
1.2.3. Despesas com aquisição de serviços	23
1.2.4. Despesa por classificação orgânica	24
1.3. Resultado orçamental	26
1.4. Principais indicadores orçamentais	28
2. Análise económico-financeira	28
2.1. Balanço	29
2.2. Demonstração de resultados	31
2.3. Indicadores económico-financeiros	34
2.4. Endividamento municipal	34
3. Contabilidade de gestão	36
3.1. Análise de custos por funções	37
3.2. Análise de gastos por centro de responsabilidade	39
4. Proposta de aplicação de resultados	40
CAPÍTULO III – <i>Reporting</i> de atividades	41
Documentos de Prestação de Contas	73

ÍNDICE DE QUADROS

Quadro 1 - Distribuição dos novos trabalhadores por categoria	8
Quadro 2- Distribuição dos novos trabalhadores por modalidade do vínculo	8
Quadro 3 - Análise orçamental da receita	10
Quadro 4 - Análise orçamental da despesa.....	11
Quadro 5 – Evolução da Receita	13
Quadro 6 - Evolução da receita própria	14
Quadro 7 - Evolução da receita própria proveniente de impostos, taxas e multas	15
Quadro 8 - Evolução de subgrupo das receitas próprias	17
Quadro 9 - Evolução das transferências correntes e de capital	18
Quadro 10 - Financiamento bancário	19
Quadro 11 – Evolução da despesa por natureza económica	21
Quadro 12 - Evolução da despesa corrente	22
Quadro 13 - Evolução da despesa de capital	22
Quadro 14 – Grau de execução da despesa	23
Quadro 15 - Evolução da despesa paga com aquisições de serviços.....	24
Quadro 16 - Despesas por unidade responsável.....	25
Quadro 17 – Evolução do resultado orçamental.....	26
Quadro 18 - Resultado orçamental.....	27
Quadro 19 - Evolução dos principais indicadores orçamentais	28
Quadro 20 - Evolução do ativo	29
Quadro 21 - Evolução do passivo.....	30
Quadro 22 - Evolução dos gastos.....	31
Quadro 23 - Evolução dos rendimentos	32
Quadro 24 – Evolução dos indicadores económico-financeiros	34
Quadro 25 - Limite da dívida total.....	35
Quadro 26 – Gastos por funções.....	37
Quadro 27 - Evolução dos gastos por função nos últimos 4 anos.....	38
Quadro 28 - Evolução dos gastos por centro de responsabilidade	39

ÍNDICE DE GRÁFICOS

Gráfico 1- Trabalhadores do Município distribuídos por categoria	7
Gráfico 2 - Trabalhadores do Município distribuídos pelas habilitações literárias	7
Gráfico 3 - Evolução dos trabalhadores nos últimos anos	8
Gráfico 4 – Evolução da receita cobrada	12
Gráfico 5 – Distribuição da receita	12
Gráfico 6 – Evolução da receita própria proveniente de impostos diretos	16
Gráfico 7 - Evolução da receita própria proveniente de taxas, multas e outras penalidades	16
Gráfico 8- Evolução da despesa paga	20
Gráfico 9- Evolução da despesa	20
Gráfico 10- Evolução da receita vs despesa vs saldo de gerência	26
Gráfico 11 - Evolução da poupança corrente	27

Introdução

A reforma da contabilidade e contas públicas surgiu no contexto da necessidade de revisão do modelo de gestão das finanças públicas, visando colmatar um conjunto de fragilidades do anterior modelo. A publicação do Sistema de Normalização Contabilística para as Administrações Públicas (SNC-AP), aprovado pelo Decreto-Lei n.º 192/2015, de 11 de setembro, e da nova Lei de Enquadramento Orçamental (LEO), aprovada pela Lei n.º 151/2015, de 11 de setembro, abriram caminho à reforma da gestão pública.

O SNC-AP visa promover a harmonização contabilística, fomentando o alinhamento entre a contabilidade pública e as contas nacionais, uniformizar procedimentos, melhorar a transparência das contas públicas, contribuir para a satisfação das necessidades dos utilizadores da informação e relato orçamental e financeiro das entidades públicas.

Em 2023 manteve-se a pressão inflacionista decorrente da retoma pós-pandemia, agravada com o maior conflito armado na Europa desde a Segunda Guerra Mundial, que se consubstanciou na invasão militar da Rússia à Ucrânia, gerou grande incerteza e instabilidade, onde a economia global está a suportar os seus efeitos colaterais devido ao aumento dos preços da energia e dos bens alimentares. Esta consequência já se encontrava visível nas contas de 2022 e mantém-se nas contas de 2023, onde se observa uma redução do resultado líquido.

Só a robustez financeira das contas municipais e a capacidade de endividamento, que se espera não serem comprometidos pela incerteza do efetivo impacto do processo de descentralização de competências do Estado para as autarquias locais, nos trazem a estabilidade necessária para gerir um Município desta dimensão.

O presente relatório divide-se em três grandes capítulos: recursos humanos, *reporting* financeiro e *reporting* de atividades. Analisa não só a execução do orçamento do Município de Cascais em 2023, como relata a sua situação económico-financeira, apresentando em anexo as demonstrações financeiras. Inclui, também, um capítulo relativo às contas consolidadas para o universo Municipal de Cascais.

Quer as contas do Município quer as contas consolidadas foram auditadas por um Revisor Oficial de Contas.

Fátima Vidal

Joana Godinho

Pedro Loureiro

CAPÍTULO I – Organização municipal e recursos humanos

O Município de Cascais, em 31 de dezembro de 2023, contava com 2.369 colaboradores. No seguinte organigrama, encontra-se a sua distribuição pelas diferentes unidades orgânicas. No primeiro nível estão as direções municipais (DM), no segundo e terceiro níveis estão os departamentos e outras unidades orgânicas não integrados em DM.



Figura 1 - Trabalhadores distribuídos pelas unidades orgânicas

A média de idades dos trabalhadores do Município é de 49 anos, sendo 64% dos trabalhadores do sexo feminino e 36% do sexo masculino.

Os colaboradores do Município estão distribuídos pelas diferentes categorias, de acordo com o gráfico seguinte.

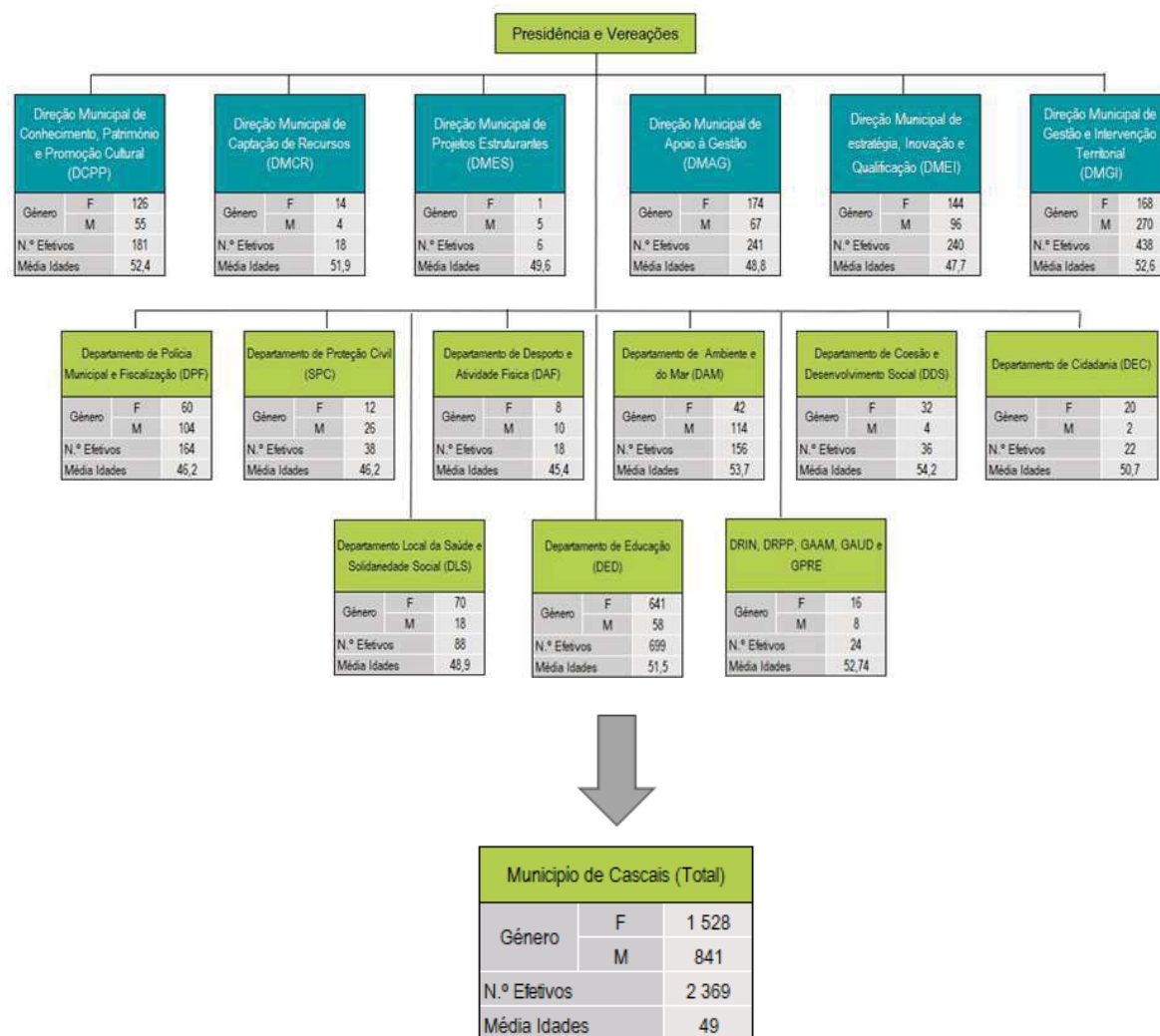

Gráfico 1- Trabalhadores do Município distribuídos por categoria

A categoria predominante é a de assistente operacional, com uma representatividade de 39%, seguindo-se as categorias de assistente técnico e técnico superior, respetivamente, com 25% e 30%. As “Outras” categorias representadas no gráfico incluem as carreiras de polícia municipal, fiscal, informática e os membros de apoio ao executivo municipal representando, no seu conjunto, por 6% dos trabalhadores do Município de Cascais.

Do ponto de vista das habilitações literárias, 35,7% dos trabalhadores têm formação superior, totalizando 846 trabalhadores, sendo 14 (0,6%) com bacharelato, 700 (29,5%) com licenciatura, 121 (5,1%) com mestrado e 11 (0,5%) com doutoramento.

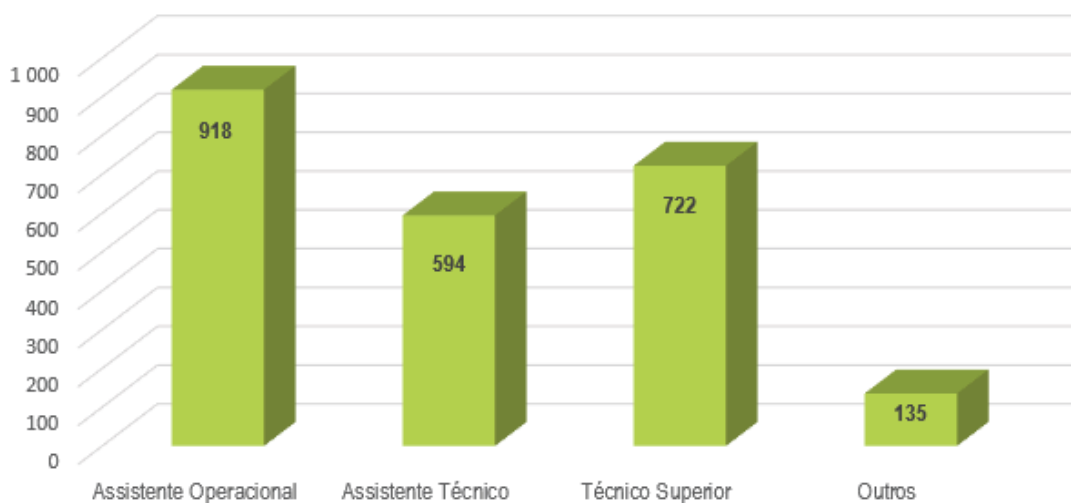

Gráfico 2 - Trabalhadores do Município distribuídos pelas habilitações literárias

Em 2023, foram recrutados 168 novos trabalhadores, cuja distribuição por carreiras se discrimina no seguinte quadro.

Quadro 1 - Distribuição dos novos trabalhadores por categoria

Dirigente superior	Dirigente intermédio	Técnico Superior	Assistente Técnico	Assistente Operacional	Informática	Outros
1	2	49	25	87	2	2

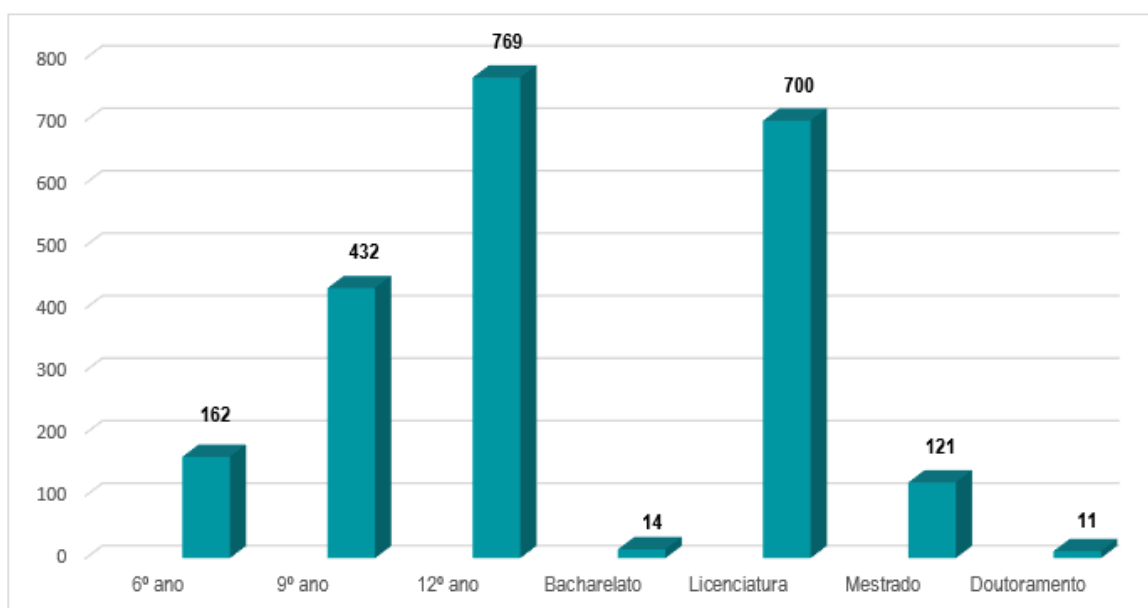
Na sequência dos processos de recrutamento e seleção efetuados, resultaram em 87 assistentes operacionais, 49 técnicos superiores e 25 assistentes técnicos, representando estas 3 categorias 96% das novas admissões.

De seguida está representada a distribuição dos trabalhadores recrutados por natureza dos vínculos constituídos, sendo na sua maioria em contrato de trabalho em funções públicas por tempo indeterminado.

Quadro 2- Distribuição dos novos trabalhadores por modalidade do vínculo

Modalidade do vínculo	Contrato de trabalho por tempo indeterminado	Cedência de interesse público	Mobilidade interna entre órgãos ou serviços	Comissão de serviço
Nº trabalhadores	157	4	4	3

No que respeita a indicadores globais da área da formação, foram realizadas 955 ações representando um volume total de 23.001 horas de formação ministrada a 1.021 trabalhadores, o que equivale a 43% do número de trabalhadores do Município.

Por fim, faz-se uma análise da evolução dos trabalhadores nos últimos anos.



Gráfico 3 - Evolução dos trabalhadores nos últimos anos

CAPÍTULO II – Reporting financeiro

O SNC-AP promove uma nova visão de prestação de contas que integra, para além do cumprimento legal, também, a harmonização, a credibilidade, a transparência e a comparabilidade das contas públicas, tanto a nível interno, como a nível internacional. O foco está cada vez mais no reporte de informação útil (financeira e não financeira), que reflita, de forma dinâmica, as mudanças que ocorrem nas entidades públicas e nas necessidades sentidas pelos utilizadores.

O atual normativo é constituído pelos subsistemas de contabilidade orçamental, de contabilidade financeira e de contabilidade de gestão. A contabilidade orçamental visa permitir um registo pormenorizado do processo orçamental; a contabilidade financeira, que tem por base as normas internacionais de contabilidade pública, permite registar as transações e outros eventos que afetam a posição financeira, o desempenho financeiro e os fluxos de caixa; a contabilidade de gestão permite avaliar o resultado das atividades e projetos que contribuem para a realização das políticas públicas e o cumprimento dos objetivos em termos de serviços a prestar aos cidadãos.

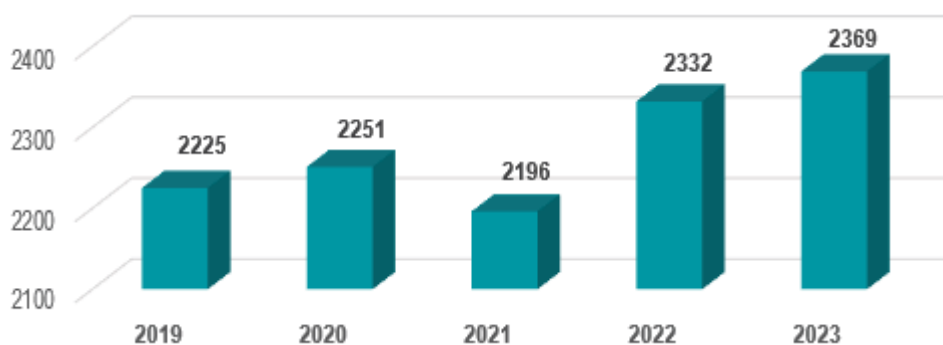
Neste capítulo é efetuada uma análise da contabilidade orçamental, financeira e de gestão. Destacamos as divergências existentes entre os valores referentes a rendimentos e gastos (contabilidade financeira) e de receitas e despesas (contabilidade orçamental) pela natureza distinta dos conceitos aplicados em cada uma.

Os valores apresentados são expressos na unidade monetária Euro.

1. Análise orçamental

A receita total cobrada atingiu 420,4 milhões de euros dos 429 milhões de euros de receita corrigida, apresentando uma execução, no final do ano de 2023, de 98%.

De seguida, no quadro 3, é analisada a receita orçamentada, a receita corrigida e a receita cobrada em 2023.

Quadro 3 - Análise orçamental da receita

Receita	Orçamento Inicial	Corrigida 31-12-2023	Cobrada	Execução %
Receita Corrente	279 822 818,00	314 546 513,84	305 500 951,75	97,1%
Impostos Diretos	186 690 161,00	208 995 224,84	205 288 607,00	98,2%
Taxas, Multas e Outras Penalidades	25 016 454,00	36 797 433,00	32 264 650,88	87,7%
Rendimentos da Propriedade	415 894,00	1 001 210,00	905 448,17	90,4%
Transferências Correntes	45 954 094,00	45 595 733,00	45 864 763,89	100,6%
Vendas de Bens/Serv. Correntes	21 415 480,00	21 943 606,00	20 964 621,40	95,5%
Outras Receitas Correntes	330 735,00	213 307,00	212 860,41	99,8%
Receita Capital	59 473 409,00	44 879 520,00	45 316 319,20	101,0%
Vendas de Bens de Investimento	2 395 088,00	7 124 702,00	7 087 944,04	99,5%
Transferências Capital	4 766 060,00	4 780 640,00	4 504 044,58	94,2%
Ativos Financeiros	120,00	120,00	0,00	0,0%
Passivos Financeiros	45 000 060,00	25 978 597,00	25 978 535,38	100,0%
Outras Receitas Capital	7 312 081,00	6 995 461,00	7 745 795,20	110,7%
Outras Receitas	10,00	69 598 199,16	69 598 402,72	100,0%
Reposições não abatidas nos pagamentos	10,00	123 398,00	123 601,56	100,2%
Saldo da gerência anterior	0,00	69 474 801,16	69 474 801,16	100,0%
Total da Receita	339 296 237,00	429 024 233,00	420 415 673,67	98,0%

A receita corrente cobrada, face à receita corrente corrigida, teve uma execução de 97,1%, e atingiu os 305,5 milhões de euros. A rubrica em destaque é a dos impostos diretos, com um montante de receita cobrada na ordem dos 205,3 milhões de euros e execução de 98,2%. Neste grupo, com uma representação de 66,6%, distinguem-se as receitas provenientes da cobrança de IMT, no valor de 136,8 milhões de euros.

A receita de capital cobrada, no montante de 45,3 milhões de euros, apresenta, no final do ano, uma execução de 101% face à receita de capital corrigida. A rubrica dos passivos financeiros encontra-se em destaque no grupo, atingindo uma execução de 100%, com uma representação de 57,3% no total das receitas de capital.

No quadro 4 está identificada a despesa orçamentada, a dotada e a paga, por classificação económica.

Quadro 4 - Análise orçamental da despesa

Despesa	Orçamento Inicial	Dotação 31-12-2023	Paga	Execução %
Despesa Corrente	233 838 868,00	300 077 783,00	225 746 952,82	75,2%
Pessoal	59 499 968,00	61 800 970,00	57 627 198,31	93,2%
Aquisição de Bens e Serviços	120 889 725,00	153 064 544,00	113 474 640,67	74,1%
Juros e Outros Encargos	2 314 650,00	2 075 650,00	1 237 086,47	59,6%
Transferências Correntes	21 977 862,00	46 333 073,00	36 256 718,65	78,3%
Subsídios	20 104 039,00	19 752 794,00	15 399 778,15	78,0%
Outras Despesas Correntes	9 052 624,00	17 050 752,00	1 751 530,57	10,3%
Despesa Capital	105 457 369,00	128 946 450,00	74 586 902,76	57,8%
Aquisição de Bens de Capital	85 365 126,00	105 994 853,00	62 423 989,51	58,9%
Transferências de Capital	16 536 475,00	18 752 060,00	10 057 936,60	53,6%
Passivos Financeiros	3 530 428,00	3 580 428,00	1 916 848,91	53,5%
Outras Despesas Capital	25 340,00	619 109,00	188 127,74	30,4%
Despesas Totais	339 296 237,00	429 024 233,00	300 333 855,58	70,0%

A despesa corrente paga apresenta, no final do ano, uma execução de 75,2% e atingiu pagamentos na ordem dos 225,7 milhões de euros. Para este resultado contribuiu, particularmente, a rubrica de aquisição de bens e serviços, cujo montante de despesa paga atingiu os 113,5 milhões de euros e uma execução de 74,1%.

A despesa de capital paga, no montante de 74,6 milhões de euros, regista uma execução de 57,8%. A rubrica em evidência é a de aquisição de bens de capital com uma taxa de execução de 58,9%, cujo montante de despesa paga atingiu os 62,4 milhões de euros.

A despesa total paga (300,3 milhões de euros), face ao total da despesa dotada (429 milhões de euros), apresenta uma execução de 70%.

1.1. Receita

O gráfico 3 representa a evolução da receita cobrada nos últimos quatro anos. No período em análise verifica-se um desenvolvimento crescente da receita total cobrada. Face a 2022, o ano de 2023 encerra com um crescimento na ordem dos 69,1 milhões de euros, decorrente essencialmente do aumento verificado de 345,4% na cobrança das receitas de capital, em especial nos passivos financeiros (26 milhões de euros) resultante da utilização dos empréstimos a médio e longo prazo.



Gráfico 4 – Evolução da receita cobrada

No próximo gráfico verifica-se a distribuição da receita, no fim do ano de 2023, por rubricas gerais.

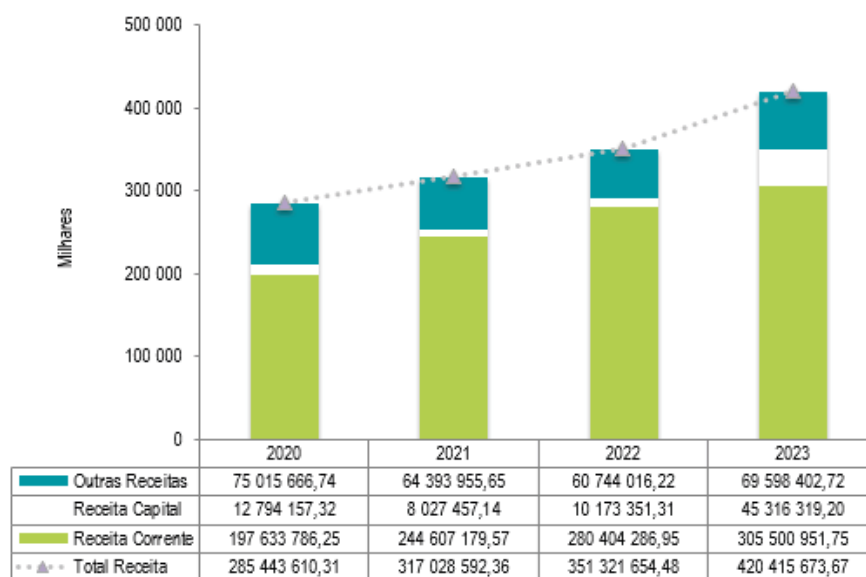

Gráfico 5 – Distribuição da receita

No final de 2023 a receita total cobrada ascendeu a 420,4 milhões de euros, correspondendo 274,6 milhões de euros a receitas próprias (67%), 69,5 milhões de euros a saldo transitado da gerência anterior (16%), 50,3 milhões de euros de transferências totais (11%) e cerca de 26 milhões de euros a financiamento bancário (6%). De seguida, faz-se a análise da evolução da receita na sua globalidade.

Quadro 5 – Evolução da Receita

Designação	2023			2022			Δ 23/22
	Dotada	Cobrada	% Execução	Dotada	Cobrada	% Execução	
Impostos directos	208 995 224,84	205 288 607,00	98,2%	210 006 013,00	201 813 703,51	96,1%	1,7%
Imposto Municipal sobre Imóveis	49 709 748,84	49 520 152,77	99,6%	51 896 223,00	50 159 232,05	96,7%	(1,3%)
Imposto Único de Circulação	10 718 411,00	8 234 163,77	76,8%	10 688 496,00	7 856 447,16	73,5%	4,8%
Imposto Municipal sobre Transmissões	137 781 398,00	136 772 179,75	99,3%	137 900 514,00	134 867 796,89	97,8%	1,4%
Derrama	10 780 171,00	10 779 753,17	100,0%	9 520 740,00	8 930 227,41	93,8%	20,7%
Outros	5 496,00	(17 642,46)	(321,0%)	40,00	0,00	0,0%	0,0%
Taxas, multas e outras penalidades	36 797 433,00	32 264 650,88	87,7%	24 021 053,00	18 084 147,76	75,3%	78,4%
Rendimentos da propriedade	1 001 210,00	905 448,17	90,4%	441 060,00	327 113,41	74,2%	176,8%
Transferências correntes	45 595 733,00	45 864 763,89	100,6%	45 191 095,00	42 044 293,79	93,0%	9,1%
Estado	44 270 079,00	44 614 294,11	100,8%	41 900 358,00	40 305 321,89	96,2%	10,7%
Participação fixa no IRS	24 788 509,00	23 962 228,00	96,7%	23 608 104,00	23 608 104,00	100,0%	1,5%
Transferência de competências - Lei 50/2018	17 627 263,00	18 765 355,00	106,5%	13 710 574,00	12 770 185,79	93,1%	46,9%
Outras	1 854 307,00	1 886 711,11	101,7%	4 581 680,00	3 927 032,10	85,7%	(52,0%)
Diversos	1 325 654,00	1 250 469,78	94,3%	3 290 737,00	1 738 971,90	52,8%	(28,1%)
Venda de bens e serviços correntes	21 943 606,00	20 964 621,40	95,5%	21 948 673,00	17 748 576,63	80,9%	18,1%
Outras receitas correntes	213 307,00	212 860,41	99,8%	407 825,00	386 451,85	94,8%	(44,9%)
Receitas Correntes	314 546 513,84	305 500 951,75	97,1%	302 015 719,00	280 404 286,95	92,8%	9,0%
Venda de bens de investimento	7 124 702,00	7 087 944,04	99,5%	3 090 942,00	2 428 487,78	78,6%	191,9%
Transferências de capital	4 780 640,00	4 504 044,58	94,2%	5 543 983,00	2 998 773,83	54,1%	50,2%
Activos financeiros	120,00	0,00	0,0%	120,00	0,00	0,0%	0,0%
Passivos financeiros	25 978 597,00	25 978 535,38	100,0%	80,00	0,00	0,0%	--
Outras receitas de capital	6 995 461,00	7 745 795,20	110,7%	6 583 499,00	4 746 089,70	72,1%	63,2%
Receitas de Capital	44 879 520,00	45 316 319,20	101,0%	15 218 624,00	10 173 351,31	66,8%	345,4%
Reposições não abatidas nos pagamentos	123 398,00	123 601,56	100,2%	205 751,00	205 704,60	100,0%	(39,9%)
Saldo da gerência anterior	69 474 801,16	69 474 801,16	100,0%	60 538 311,62	60 538 311,62	100,0%	14,8%
Outras Receitas	69 598 199,16	69 598 402,72	100,0%	60 744 062,62	60 744 016,22	100,0%	14,6%
Receitas Totais	429 024 233,00	420 415 673,67	98,0%	377 978 405,62	351 321 654,48	92,9%	19,7%

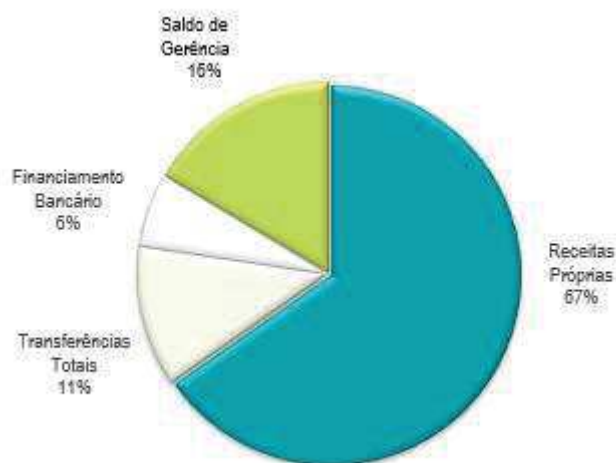
Da análise do quadro 5 constata-se que, comparando com o período homólogo, as receitas correntes cobradas registaram um acréscimo no montante de 25,1 milhões de euros (9%), com maior enfoque para o capítulo das taxas, multas e outras penalidades, cujo crescimento foi de 14,2 milhões de euros (78,4%), com destaque para a receita proveniente da cobrança de taxas urbanísticas que ascenderam em cerca de 13,3 milhões de euros.

As receitas de capital cobradas tiveram um aumento de 35,1 milhões de euros (345,4%), face a 2022, justificado com a venda de bens de investimento e, essencialmente, pelo crescimento registado na receita proveniente de passivos financeiros (26 milhões de euros), relativos à utilização do capital dos empréstimos contratados a médio e longo prazo.

1.1.1. Receita própria

Em 2023 a receita própria cobrada atingiu o valor de 274,6 milhões de euros, revelando ser o montante mais elevado do quadriénio.

De seguida apresenta-se a evolução da receita própria cobrada nos últimos 4 anos.

Quadro 6 - Evolução da receita própria

Receita Própria Cobrada	2020	2021	2022	2023	Δ 23/22
Impostos Diretos	128 471 272,55	166 308 269,49	201 813 703,51	205 288 607,00	1,7%
Taxas, Multas e Outras Penalidades	12 596 751,05	18 906 247,95	18 084 147,76	32 264 650,88	78,4%
Rendimentos da Propriedade	205 111,86	314 113,73	327 113,41	905 448,17	176,8%
Vendas de Bens/Serv. (Correntes e Capital) e Outros	29 452 355,30	25 381 868,93	25 515 310,56	36 134 822,61	41,6%
Total Receitas Próprias	170 725 490,76	210 910 500,10	245 740 275,24	274 593 528,66	11,7%

Relativamente a 2022, o crescimento das receitas próprias no ano de 2023, no montante de 28,9 milhões de euros (11,7%), resultou, essencialmente, da receita proveniente de taxas, multas e outras penalidades, cujo aumento atingiu os 14,2 milhões de euros, em especial na receita proveniente da cobrança de taxas urbanísticas, com um aumento de 13,3 milhões de euros, e da receita proveniente da venda de bens e serviços, com um incremento na ordem dos 10,6 milhões de euros, resultante basicamente do crescimento, no montante de 7,9 milhões de euro, verificado na receita obtida com a venda de bens e serviços correntes e venda de bens de investimento.

É de realçar, também, o aumento de 176,8% dos rendimentos de propriedade.

A rubrica de impostos, taxas e multas teve um aumento de 8%, com o aumento de cobrança de receita de umas rubricas e diminuição de outras, como se pode verificar detalhadamente no quadro seguinte.

Quadro 7 - Evolução da receita própria proveniente de impostos, taxas e multas

Impostos, taxas e multas	2020	2021	2022	2023	Δ 23/22
Impostos Diretos	128 471 272,55	166 308 269,49	201 813 703,51	205 288 607,00	1,7%
Imposto Municipal sobre Imóveis	49 925 314,55	49 111 924,28	50 159 232,05	49 520 152,77	(1,3%)
Imposto Único de Circulação	6 733 489,75	7 315 631,53	7 856 447,16	8 234 163,77	4,8%
Imposto Municipal sobre Transmissões	64 056 286,38	103 727 733,45	134 867 796,89	136 772 179,75	1,4%
Derrama/Impostos abolidos	7 756 181,87	6 152 980,23	8 930 227,41	10 762 110,71	20,5%
Taxas, multas e outras penalidades	12 596 751,05	18 906 247,95	18 084 147,76	32 264 650,88	78,4%
Loteamentos e Obras	8 348 356,61	9 956 715,03	8 018 360,67	21 274 749,53	165,3%
Ocupação de Via Pública	1 376 891,39	5 625 508,66	4 389 373,96	4 319 312,82	(1,6%)
Multas e Outras Penalidades	635 678,64	908 809,03	1 012 213,01	1 182 219,11	16,8%
Taxa turística	880 321,61	1 189 882,85	2 749 848,41	2 963 381,82	7,8%
Outros	1 355 502,80	1 225 332,38	1 914 351,71	2 524 987,60	31,9%
Total dos impostos, taxas e multas	141 068 023,60	185 214 517,44	219 897 851,27	237 553 257,88	8,0%

O aumento de 17,7 milhões de euros de receita proveniente dos impostos diretos, taxas, multas e outras penalidades, resultante do aumento registado nas receitas provenientes de taxas, multas e outras penalidades (78,4%), em especial na receita proveniente da cobrança de taxas urbanísticas, loteamentos e obras, que teve um aumento de cerca de 13,3 milhões de euros (165,3%).

Ainda na rubrica de taxas, multas e outras penalidades, destaque para a receita proveniente do turismo, com a taxa turística a verificar um aumento de 7,8%, relativamente ao ano anterior, verificando-se já um valor superior aos registado em anos pré-pandemia.

A receita proveniente de impostos diretos teve um pequeno aumento de 1,7%, verificando-se uma redução de 1,3% do IMI, em contrapartida com o aumento dos restantes impostos municipais (IUC, IMT e derrama).

O gráfico 5 apresenta a evolução da rubrica de impostos diretos nos últimos 4 anos.



Gráfico 6 – Evolução da receita própria proveniente de impostos diretos

De seguida é apresentada a evolução da rubrica de taxas, multas e outras penalidades.

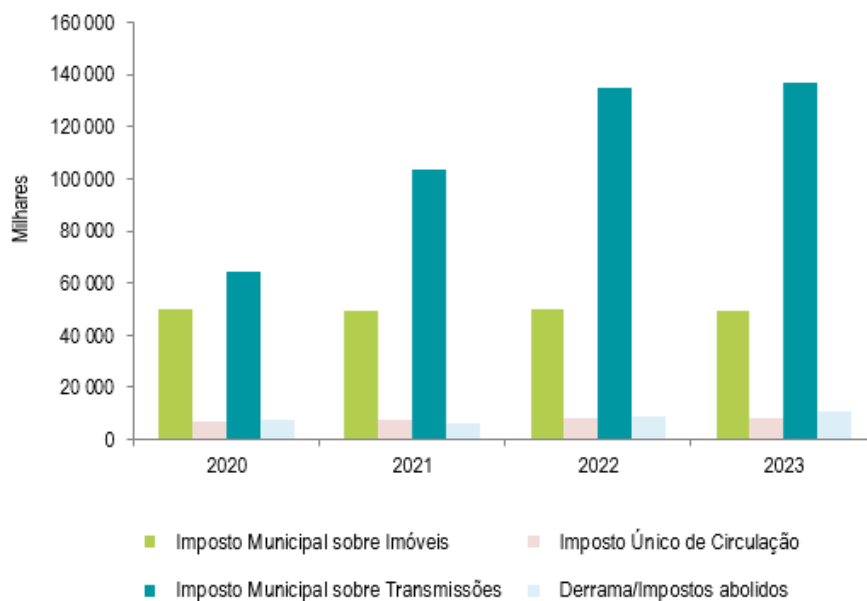

Gráfico 7 - Evolução da receita própria proveniente de taxas, multas e outras penalidades

No que concerne à evolução da cobrança de receita do subgrupo das receitas próprias (quadro 8), comparativamente a 2022, verificou-se um acréscimo na ordem dos 25,4 milhões de euros (57,8%), passando de um total de receita cobrada de 43,9 milhões de euros em 2022 para 69,3 milhões de euros em 2023.

A rubrica que mais contribuiu para esta situação, em termos absolutos, foi a das taxas, multas e outras penalidades, com um aumento na ordem dos 14,2 milhões de euros, no ano de 2023. Salienta-se o aumento verificado nos loteamentos e obras, cuja variação foi de 165,3%, face ao período homólogo.

Quadro 8 - Evolução de subgrupo das receitas próprias

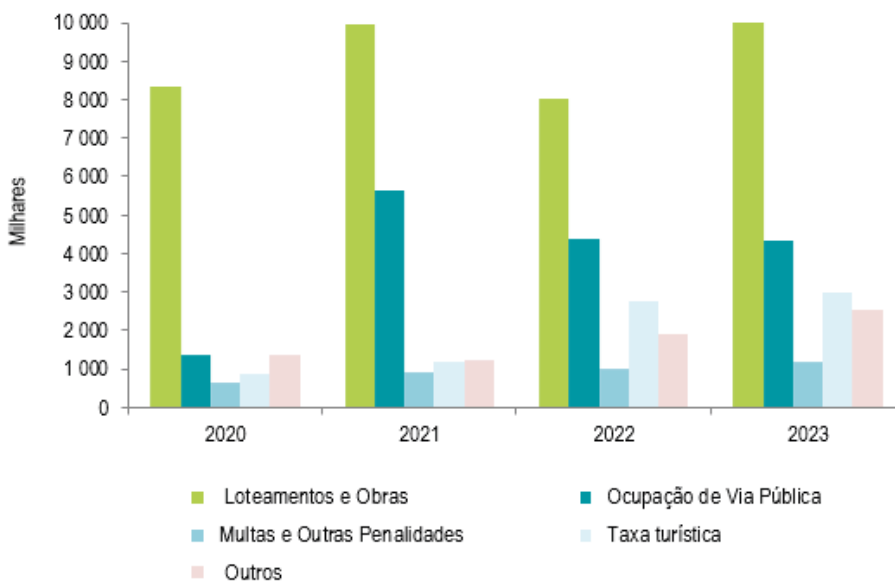
Subgrupo de Receitas Próprias	2020	2021	2022	2023	Δ 23/22
Taxas, Multas e Outras Penalidades	12 596 751,05	18 906 247,95	18 084 147,76	32 264 650,88	78,4%
Loteamentos e obras	8 348 356,61	9 956 715,03	8 018 360,67	21 274 749,53	165,3%
Ocupação da via pública	1 376 891,39	5 625 508,66	4 389 373,96	4 319 312,82	(1,6%)
Taxa Turística	880 321,61	1 189 882,85	2 749 848,41	2 963 381,82	7,8%
Outras	1 991 181,44	2 134 141,41	2 926 564,72	3 707 206,71	26,7%
Rendimentos de Propriedade	205 111,86	314 113,73	327 113,41	905 448,17	176,8%
Juros - Sociedades Financeiras	16 435,06	8 553,46	7 502,78	569 730,84	7493,6%
Juros - Administrações Públicas	24 213,08	22 724,83	38 605,30	86 418,03	123,9%
Rendas	156 980,05	161 093,28	167 331,15	195 091,31	16,6%
Outras	7 483,67	121 742,16	113 674,18	54 207,99	(52,3%)
Vendas de Bens e Serviços Correntes	20 364 609,57	18 531 623,14	17 748 576,63	20 964 621,41	18,1%
Venda de Bens	2 141 431,67	677 082,11	84 490,06	102 180,72	20,9%
Serviços	12 574 436,82	12 078 505,75	13 000 602,00	13 528 593,04	4,1%
Rendas	5 648 741,08	5 776 035,28	4 663 484,57	7 333 847,64	57,3%
Outras Receitas Correntes	565 181,03	264 356,58	386 451,85	212 860,41	(44,9%)
Venda de Bens de Investimento	1 710 303,59	1 942 073,39	2 428 487,78	7 087 944,04	191,9%
Terrenos	364 774,91	1 764 308,08	395 725,20	592 902,29	49,8%
Edifícios	1 345 528,68	177 765,31	2 032 762,58	6 495 041,75	219,5%
Outras Receitas Capital	6 748 021,39	2 968 551,20	4 746 089,70	7 745 795,20	63,2%
Regulamentos compensações/loteamentos ilegais	3 519 016,48	1 341 034,26	1 185 245,59	5 859 879,85	394,4%
Regulamentos compensações/urbanismo	1 309 004,91	1 627 516,94	3 560 844,11	1 885 915,35	(47,0%)
Reposições não Abatidas nos Pagamentos	87 510,38	1 675 264,62	205 704,60	123 601,56	(39,9%)
Total	42 277 488,87	44 602 230,61	43 926 571,73	69 304 921,67	57,8%

1.1.2. Transferências obtidas

As transferências obtidas atingiram o montante de 50,4 milhões de euros, em 2023, verificando-se o montante mais elevado do quadriénio. Comparativamente com o período anterior, registou-se um aumento de 5,3 milhões de euros (11,8%), justificado, principalmente, pelo crescimento apurado nas transferências correntes (9,1%),

nomeadamente nas transferências provenientes da Administração Central relativas à transferência de competências para as autarquias locais e entidades intermunicipais (Lei nº 50/2018, de 16 de agosto) cujo montante em 2023 foi de 18,8 milhões de euros.

As transferências de capital registaram um crescimento no montante de 1,5 milhões de euros, relativamente ao ano anterior, que resulta, quase que exclusivamente, do aumento registado, no fim do ano de 2023, de transferências da Administração Central respeitantes à participação comunitária de Projetos cofinanciados no âmbito do programa da Habitação do PRR/INR-PIH.

Em pormenor, apresenta-se, no quadro 9, a evolução das transferências obtidas nos últimos anos.

Quadro 9 - Evolução das transferências correntes e de capital

Transferências	2020	2021	2022	2023	Δ 23/22
Transferências Correntes	35 430 860,19	40 282 568,68	42 044 293,79	45 864 763,89	9,1%
DGEstE	204 933,17	376 385,06	259 631,53	90 597,01	(65,1%)
IGeFE	1 408 733,15	10 397 074,71	862 852,00	0,00	(100,0%)
Lisboa2020	157 442,81	584 771,55	206 911,41	436 976,24	111,2%
Projeto produção máscaras/IEFP/2020	155 002,52	443 793,11	222 348,89	66 199,62	(70,2%)
Contrato formação/educação (Agrup.funcionamento/Obras)	0,00	3 512 282,48	1 247 985,37	0,00	(100,0%)
Transferências de competências - Lei 50/2018	9 126 070,20	347 229,16	12 770 185,79	18 765 355,00	46,9%
Participação fixa no IRS	21 413 247,00	22 483 909,00	23 608 104,00	23 962 228,00	1,5%
Participação do IVA	1 333 041,61	1 269 561,16	998 490,31	1 565 803,38	56,8%
Outros	1 632 389,73	867 562,45	1 867 784,49	977 604,64	(47,7%)
Transferências Capital	4 335 832,34	3 116 832,55	2 998 773,83	4 504 044,58	50,2%
Plano Promoção Obras Cascais 2019-2020 TP	2 532 980,00	0,00	0,00	0,00	0,0%
Lisboa 2020 - PARU	592 014,55	745 899,11	97 346,65	0,00	(100,0%)
Lisboa 2020 - PAICD	243 522,61	574 129,57	472 749,96	457 192,49	(3,3%)
Lisboa 2020	522 900,43	1 662 046,41	1 528 732,64	1 182 200,01	(22,7%)
Operações no âmbito do PRR	0,00	0,00	658 561,79	1 777 677,19	169,9%
Outros	444 414,75	134 757,46	241 382,79	1 086 974,89	350,3%
Total das Transferências	39 766 692,53	43 399 401,23	45 043 067,62	50 368 808,47	11,8%

1.1.3. Financiamento bancário

Em 2023, o Município amortizou capital em dívida de empréstimos no montante de 1,9 milhões de euros. No quadro 10 é possível verificar um aumento de 184,9%, relativamente ao período homólogo no capital em dívida dos empréstimos, o aumento deve-se a utilização em 1 de março de 2023 de parte do capital dos empréstimos

designados de “Diversos investimentos 30M” e “Diversos investimentos 15M”, com os seguintes montantes utilizados € 15.232.737,27 e € 10.745.798,11, respetivamente.

Quadro 10 - Financiamento bancário

Designação	Capital em Dívida		Δ 23/22
	31-12-2023	31-12-2022	
Diversos Projectos (BPI)	0,00	411 616,43	(100,0%)
Exec. Div. Empreitadas 17,45 (BPI)	6 873 088,59	7 746 590,97	(11,3%)
PER - não bonificado (39 fogos Várzea Polima-Santander)	926 080,80	997 860,15	(7,2%)
Diversos Investimentos 30M (BPI)	15 232 737,27	0,00	0,00
Diversos Investimentos 15M (BPI)	10 745 798,11	0,00	0,00
Sub total - não bonificado	33 777 704,77	9 156 067,55	268,9%
PER - bonificado	3 230 502,85	3 748 549,86	(13,8%)
Habituação Social (CGD)	64 040,63	105 944,37	(39,6%)
Sub total - bonificado	3 294 543,48	3 854 494,23	(14,5%)
TOTAL	37 072 248,25	13 010 561,78	184,9%

1.2. Despesa

No final de 2023, o total da despesa paga ascendeu a 300,3 milhões de euros, representando 70% do total orçamentado (429 milhões de euros). Em relação ao ano anterior verifica-se um aumento na ordem dos 18,5 milhões de euros (6,6%) na despesa paga. Este crescimento resultou essencialmente do aumento verificado no grupo das despesas correntes, nomeadamente das despesas com aquisição de bens e serviços, cuja variação relativamente ao período homólogo é de 21,2%, representando em valores absolutos um crescimento na ordem dos 19,8 milhões de euros.

Da análise do gráfico 7 verifica-se que a despesa paga tem vindo a aumentar de forma progressiva desde 2020, atingindo em 2023 o montante mais elevado dos últimos quatro anos. Este desenvolvimento crescente deve-se à despesa corrente paga, sempre crescente ao longo do período em análise. A despesa de capital, apesar de ter um desenvolvimento crescente no período 2020–2022, sofre um decréscimo no montante de 15,7 milhões de euros no ano de 2023.



Gráfico 8- Evolução da despesa paga

No próximo gráfico encontram-se espelhados os valores da despesa orçamentada, comprometida e paga nos anos de 2022 e 2023. O total dos compromissos assumidos e não pagos, em 2023, alcançou os 50,7 milhões de euros face aos 46,8 milhões de euros apurados no ano de 2022.

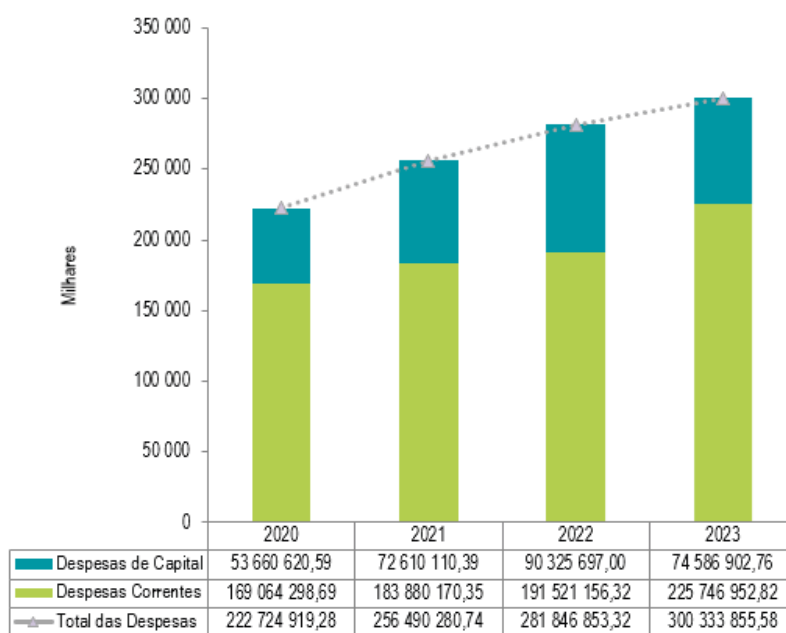

Gráfico 9- Evolução da despesa

1.2.1. Despesa por natureza económica – despesa corrente e despesa de capital

No final de 2023 a despesa corrente paga, relativamente ao total orçamentado, atingiu uma execução de 75,2% (225,7 milhões de euros) e a despesa de capital paga de 57,8% (74,6 milhões de euros).

Relativamente ao ano anterior, verifica-se um aumento de 17,9% nas despesas correntes pagas (34,2 milhões de euros) e um decréscimo de 17,4% nas despesas de capital (15,7 milhões de euros).

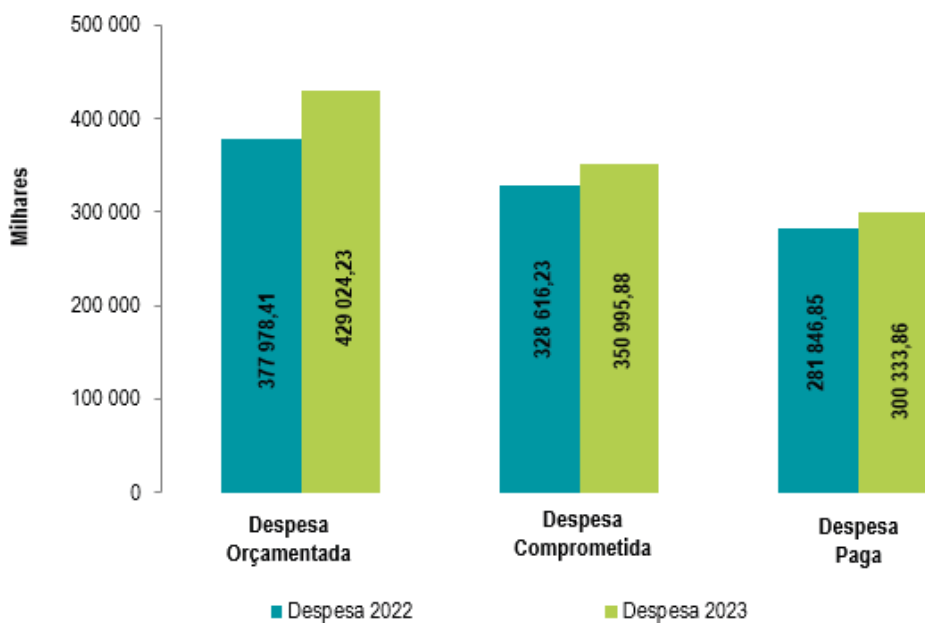
Quadro 11 – Evolução da despesa por natureza económica

Designação	2023			2022			Δ 23/22
	Dotação final	Despesa paga	% Execução	Dotação final	Despesa paga	% Execução	
Despesas com o pessoal	61 800 970,00	57 627 198,31	93,2%	54 614 437,00	51 177 878,82	93,7%	12,6%
Aquisição de bens e serviços	153 064 544,00	113 474 640,67	74,1%	128 486 503,00	93 653 649,22	72,9%	21,2%
Juros e outros encargos	2 075 650,00	1 237 086,47	59,6%	1 016 820,00	223 926,25	22,0%	452,5%
Transferências correntes	46 333 073,00	36 256 718,65	78,3%	35 047 924,00	27 525 155,49	78,5%	31,7%
Subsídios	19 752 794,00	15 399 778,15	78,0%	16 040 698,00	14 891 110,51	92,8%	3,4%
Outras despesas correntes	17 050 752,00	1 751 530,57	10,3%	5 043 849,00	4 049 436,03	80,3%	(56,7%)
Despesas Correntes	300 077 783,00	225 746 952,82	75,2%	240 250 231,00	191 521 156,32	79,7%	17,9%
Aquisição de bens de capital	105 994 853,00	62 423 989,51	58,9%	110 063 159,62	73 861 060,37	67,1%	(15,5%)
Transferências de capital	18 752 060,00	10 057 936,60	53,6%	18 777 425,00	7 777 226,60	41,4%	29,3%
Passivos financeiros	3 580 428,00	1 916 848,91	53,5%	8 730 432,00	8 652 313,12	99,1%	(77,8%)
Outras despesas de capital	619 109,00	188 127,74	30,4%	157 158,00	35 096,91	22,3%	436,0%
Despesas de Capital	128 946 450,00	74 586 902,76	57,8%	137 728 174,62	90 325 697,00	65,6%	(17,4%)
	429 024 233,00	300 333 855,58	70,0%	377 978 405,62	281 846 853,32	74,6%	6,6%

A despesa corrente paga em 2023, no montante de 225,7 milhões de euros, reporta-se essencialmente a pagamentos com aquisição de bens e serviços (113,5 milhões de euros), despesas com pessoal (57,6 milhões de euros) e transferências correntes (36,3 milhões de euros).

A despesa de capital paga, no montante de 74,6 milhões de euros, diz respeito basicamente a pagamentos com aquisição de bens de capital (62,4 milhões de euros) e a transferências de capital (10,1 milhões de euros).

O exercício económico de 2023 encerra com um aumento do montante da despesa total paga (6,6%) relativamente ao período anterior, passando de 281,8 milhões de euros em 2022 para 300,3 milhões de euros em 2023 e com uma execução de 74,6% e de 70% respetivamente. Este elevado crescimento no montante da despesa paga (18,5 milhões de euros), resultou essencialmente do aumento verificado nos pagamentos das

despesas correntes, nomeadamente das despesas com aquisição de bens e serviços, cuja variação relativamente ao período homólogo é de 21,2%, representando em valores absolutos um crescimento na ordem dos 19,8 milhões de euros.

No quadro seguinte encontra-se registada a evolução da despesa corrente realizada e paga, nos anos 2023 e 2022. Consta-se que cerca de 99,1% da despesa corrente realizada (227,7 milhões de euros) em 2023 se encontra paga no final do exercício (225,7 milhões de euros), situação aproximada ao ocorrido no período de 2022 que encerrou com uma execução de 99,6%.

Quadro 12 - Evolução da despesa corrente

Análise Orçamental	Realizada		Paga	
	2023	2022	2023	2022
Despesas Correntes				
Pessoal	57 983 088,31	51 528 109,82	57 627 198,31	51 177 878,82
Aquisição de Bens e Serviços	115 063 117,22	93 990 254,52	113 474 640,67	93 653 649,22
Juros e Outros Encargos	1 237 086,47	223 926,25	1 237 086,47	223 926,25
Transferências Correntes	36 262 418,65	27 530 355,49	36 256 718,65	27 525 155,49
Subsídios	15 399 778,15	14 891 110,51	15 399 778,15	14 891 110,51
Outras Despesas Correntes	1 751 872,06	4 049 460,03	1 751 530,57	4 049 436,03
Total Despesas Correntes	227 697 360,86	192 213 216,62	225 746 952,82	191 521 156,32

22

No próximo quadro avalia-se a evolução da despesa de capital realizada e paga, nos anos 2023 e 2022. Verifica-se que cerca de 98,7% da despesa de capital realizada (75,6 milhões de euros) em 2023 se encontra paga no final do período (74,6 milhões de euros), posição idêntica ao ocorrido no período de 2022 com uma execução de 99,7%.

Quadro 13 - Evolução da despesa de capital

Análise Orçamental	Realizada		Paga	
	2023	2022	2023	2022
Despesas Capital				
Aquisição de Bens de Capital	63 392 033,29	74 041 905,34	62 423 989,51	73 861 060,37
Transferências de Capital	10 057 936,60	7 844 404,90	10 057 936,60	7 777 226,60
Passivos Financeiros	1 916 848,91	8 652 313,12	1 916 848,91	8 652 313,12
Outras Despesas de Capital	188 127,74	36 340,66	188 127,74	35 096,91
Total das Despesas Capital	75 554 946,54	90 574 964,02	74 586 902,76	90 325 697,00

1.2.2. Grau de execução do orçamento da despesa

O ano de 2023 encerrou com um total de despesa dotada de 429 milhões de euros e paga de 300,3 milhões de euros, atingindo uma taxa de execução de 70%.

A despesa corrente paga regista um nível de execução orçamental superior à despesa de capital paga de 75,2% contra 57,8%. No que se refere à despesa corrente paga, as rubricas de pessoal, de transferências correntes e de subsídios são as que apresentam maior taxa de execução, com 93,2%, 78,3% e 78%, respetivamente.

Relativamente à despesa de capital paga, a rubrica de aquisição de bens de capital é a que apresenta maior taxa de execução com 58,9%, devido a aquisição de imóveis no âmbito do PRR – Plano de Recuperação e Resiliência, conforme se pode confirmar pelo quadro seguinte.

Quadro 14 – Grau de execução da despesa

Análise Orçamental	Dotação	Cabimento	%	Compromisso	%	Realizado	%	Pago	%
Despesa Corrente	300 077 783,00	263 573 613,58	87,8%	253 720 487,35	84,6%	227 697 360,86	90%	225 746 952,82	75,2%
Pessoal	61 800 970,00	57 996 920,47	93,8%	57 987 379,47	93,8%	57 983 088,31	100,0%	57 627 198,31	93,2%
Aquisição de Bens e Serviços	153 064 544,00	139 610 681,47	91,2%	134 666 484,68	88,0%	115 063 117,22	85,4%	113 474 640,67	74,1%
Juros e Outros Encargos	2 075 650,00	1 267 967,04	61,1%	1 267 967,04	61,1%	1 237 086,47	97,6%	1 237 086,47	59,6%
Transferências Correntes	46 333 073,00	43 119 660,04	93,1%	38 331 876,35	82,7%	36 262 418,65	94,6%	36 256 718,65	78,3%
Subsídios	19 752 794,00	19 635 650,73	99,4%	19 524 045,98	98,8%	15 399 778,15	78,9%	15 399 778,15	78,0%
Outras Despesas Correntes	17 050 752,00	1 942 733,83	11,4%	1 942 733,83	11,4%	1 751 872,06	90,2%	1 751 530,57	10,3%
Despesa Capital	128 946 450,00	114 416 700,88	88,7%	97 275 396,35	75,4%	75 554 946,54	77,7%	74 586 902,76	57,8%
Aquisição de Bens de Capital	105 994 853,00	94 495 774,71	89,2%	82 491 333,19	77,8%	63 392 033,29	76,8%	62 423 989,51	58,9%
Transferências Capital	18 752 060,00	17 778 315,04	94,8%	12 641 452,03	67,4%	10 057 936,60	79,6%	10 057 936,60	53,6%
Ativos Financeiros	0,00	0,00	--	0,00	--	0,00	--	0,00	--
Passivos Financeiros	3 580 428,00	1 952 180,09	54,5%	1 952 180,09	54,5%	1 916 848,91	98,2%	1 916 848,91	53,5%
Outras Despesas Capital	619 109,00	190 431,04	30,8%	190 431,04	30,8%	188 127,74	98,8%	188 127,74	30,4%
Total das Despesas	429 024 233,00	377 990 314,46	88,1%	350 995 883,70	81,8%	303 252 307,40	86,4%	300 333 855,58	70,0%

1.2.3. Despesas com aquisição de serviços

Em 2023 a despesa paga com aquisição de serviços atingiu os 106,5 milhões de euros, tendo-se verificado um aumento na ordem dos 18,9 milhões de euros (21,6%) relativamente a 2022. A rubrica que mais contribuiu para este crescimento, em termos absolutos, e face ao ano anterior, foi a de outros trabalhos especializados

com um incremento na ordem dos 14,1 milhões de euros, decorrente basicamente do aumento verificado nos pagamentos alusivos ao Fundo de Mobilidade – Serviço Público de Transportes, atingindo o montante de 15,3 milhões de euros em 2023, face aos 13,8 milhões de euros registados no ano de 2022 e a pagamentos respeitantes a serviços prestados por empresas municipais (Cascais Próxima e Cascais Ambiente) no montante de 42,3 milhões de euros no fim do ano de 2023, contra os 29,3 milhões de euros registados no ano de 2022. Para uma análise mais detalhada, apresenta-se de seguida a evolução da despesa paga com a aquisição de serviços no quadriénio 2020-2023.

Quadro 15 - Evolução da despesa paga com aquisições de serviços

Aquisição de Serviços		2020	2021	2022	2023	Δ 23/22
020201	Encargos das instalações	3 870 986,77	4 515 136,94	6 231 361,92	6 505 827,81	4,4%
020202	Limpeza e higiene	2 857 169,52	3 305 788,84	3 264 045,15	3 959 581,76	21,3%
020203	Conservação de bens	518 848,56	605 331,00	445 297,80	681 033,94	52,9%
020204	Locação de edifícios	2 055 391,56	3 536 035,92	1 120 809,19	1 264 029,31	12,8%
020205	Locação de material de informática	438 659,52	575 532,64	496 109,20	470 490,90	(5,2%)
020206	Locação de material de transporte	61 195,44	204 352,77	189 836,77	324 141,93	70,7%
020208	Locação de outros bens	156 379,93	183 378,96	519 603,03	456 618,88	(12,1%)
020209	Comunicações	825 500,12	791 651,80	606 352,18	945 653,71	56,0%
020210	Transportes	2 437 446,80	2 415 968,56	1 611 627,73	1 606 057,82	(0,3%)
020211	Representação dos serviços	0,00	780,38	15 496,27	8 019,60	(48,2%)
020212	Seguros	659 261,02	913 764,19	843 217,25	997 355,07	18,3%
020213	Deslocações e estadas	33 106,21	7 229,58	70 153,68	154 514,21	120,3%
020214	Estudos, pareceres, projetos e consultadoria	997 872,32	1 176 640,21	801 003,00	962 118,28	20,1%
020215	Formação	44 158,28	50 079,74	38 239,81	158 318,74	314,0%
020216	Seminários, exposições e similares	0,00	986,61	16 080,69	3 659,94	(77,2%)
020217	Publicidade	324 154,38	391 010,97	447 912,00	442 437,92	(1,2%)
020218	Vigilância e segurança	2 230 665,94	2 969 590,05	3 787 599,51	4 027 968,07	6,3%
020219	Assistência técnica	1 041 121,43	743 859,19	860 450,30	1 265 651,20	47,1%
020220	Outros trabalhos especializados	40 840 638,53	51 941 261,84	54 717 711,91	68 797 646,28	25,7%
020222	Serviços de saúde	0,00	0,00	0,00	4 784,00	--
020224	Encargos de cobrança de receitas	3 024 054,51	4 016 004,42	4 858 155,01	4 877 728,52	0,4%
020225	Outros serviços	3 396 463,10	4 848 571,37	6 645 001,12	8 595 597,82	29,4%
Total		65 813 073,94	83 192 955,98	87 586 063,52	106 509 235,71	21,6%

1.2.4. Despesa por classificação orgânica

Em 2023 as unidades orgânicas que geriram maior volume do orçamento municipal foram a Direção Municipal de Apoio à Gestão (DMAG), que teve a seu cargo 42,7% (128,3 milhões de euros) do orçamento global, apresentando uma taxa de execução face ao dotado de 69,3%, a Direção Municipal de Gestão e Intervenção

Territorial (DMGI) com 51,3 milhões de euros (17,1%), o Departamento de Ambiente e do Mar com 46,5 milhões de euros (15,5%) e a Direção Municipal de Estratégia, Inovação e Qualificação (DMEI) com 28,7 milhões de euros (9,6%), conforme se pode constatar no quadro seguinte.

Quadro 16 - Despesas por unidade responsável

Unidade responsável		Dotação	Compromisso	Pago
Direção Municipal de Conhecimento, Património e Promoção Cultural		4 462 829,00	3 304 258,21	3 067 397,06
Departamento de Museus e Promoção Cultural	DMP	4 062 763,00	2 970 054,35	2 786 049,12
Departamento de Arquivos, Bibliotecas, Pat. Histórico	DAB	400 066,00	334 203,86	281 347,94
Direção Municipal de Projetos Estruturantes		12 953 704,00	9 427 191,54	7 094 273,50
Direção Municipal de Projetos Estruturantes	DMES	12 953 704,00	9 427 191,54	7 094 273,50
Departamento de Polícia Municipal e Fiscalização		1 186 957,00	321 576,82	215 382,16
Departamento de Polícia Municipal e Fiscalização	DPF	118695700,0%	321576,82	215 382,16
Serviço Municipal de Proteção Civil		2 772 049,00	2 374 301,67	2 216 977,75
Serviço Municipal de Proteção Civil	SPC	2 772 049,00	2 374 301,67	2 216 977,75
Divisão de Relações Públicas e Protocolo		457 111,00	386 611,34	267 775,36
Divisão de Relações Públicas e Protocolo	DRPP	457 111,00	386 611,34	267 775,36
Direção Municipal de Apoio à Gestão		185 160 064,00	146 435 174,56	128 265 986,39
Direção Municipal de Apoio à Gestão	DMAG	81 856 191,00	57 873 257,00	45 275 235,00
Departamento de Assuntos Jurídicos	DAJ	645 373,00	556 483,35	502 203,43
Departamento Financeiro	DFI	6 507 818,00	3 494 717,47	2 702 794,68
Departamento de Assuntos Patrimoniais	DAP	31 990 616,00	24 690 764,39	20 805 592,60
Departamento de Contratação Pública	DCP	49 099,00	49 098,20	43 673,92
Departamento de Recursos Humanos	DRH	64 110 967,00	59 770 854,15	58 936 486,76
Direção Municipal de Estratégia, Inovação e Qualificação		38 183 114,00	32 765 254,27	28 696 705,02
Direção Municipal de Estratégia, Inovação e Qualificação	DMEI	6 162 500,00	6 156 000,00	6 153 000,00
Departamento de Gestão Territorial	DGT	38 328,00	0,00	0,00
Departamento de Planeamento Estratégico	DPE	229 714,00	229 713,24	110 447,52
Departamento de Comunicação	DCO	933 890,00	749 956,95	564 496,24
Departamento de Tecnologias de Informação	DTI	9 785 578,00	7 219 569,02	5 054 958,06
Departamento de Autoridade de Transportes	DAT	21 033 104,00	18 410 015,06	16 813 803,20
Departamento de Ambiente e do Mar		55 662 035,00	52 368 190,81	46 492 832,89
Departamento de Ambiente e do Mar	DAM	55 662 035,00	52 368 190,81	46 492 832,89
Departamento de Cidadania		4 510 600,00	2 303 204,07	1 575 761,70
Departamento de Cidadania	DEC	4 510 600,00	2 303 204,07	1 575 761,70
Departamento de Coesão e Desenvolvimento Social		10 450 980,00	7 828 350,81	6 942 216,51
Departamento de Coesão e Desenvolvimento Social	DDS	10 450 980,00	7 828 350,81	6 942 216,51
Departamento de Educação		20 828 835,00	18 049 097,13	15 547 449,74
Departamento de Educação	DED	20 828 835,00	18 049 097,13	15 547 449,74
Direção Municipal de Gestão e Intervenção Territorial		73 562 623,00	63 788 430,34	51 299 208,18
Direção Municipal de Gestão e Intervenção Territorial	DMGI	32 536 189,00	31 296 197,53	26 823 406,26
Departamento de Licenciamento Urbanístico	DLU	0,00	0,00	0,00
Departamento de Infraestruturas e Vias	DIV	11 489 646,00	9 131 407,95	5 639 656,24
Departamento de Obras e Manutenção de Edifícios	DME	22 872 305,00	18 341 966,46	14 020 102,76
Departamento de Reabilitação Urbana	DRU	1 248 642,00	1 245 192,86	1 062 168,46
Departamento de Promoção do Talento	DPT	5 415 841,00	3 773 665,54	3 753 874,46
Departamento Local de Saúde e Solidariedade		11 796 066,00	5 858 574,13	4 435 200,12
Departamento Local de Saúde e Solidariedade	DLS	11 796 066,00	5 858 574,13	4 435 200,12
Divisão de Relações Internacionais		184 042,00	171 773,04	168 856,21
Divisão de Relações Internacionais	DRIN	184 042,00	171 773,04	168 856,21
Departamento de Desporto e Atividade Física		6 853 224,00	5 613 894,96	4 047 832,99
Departamento de Desporto e Atividade Física	DAF	6 853 224,00	5 613 894,96	4 047 832,99
Total		429 024 233,00	350 995 883,70	300 333 855,58

1.3. Resultado orçamental

No quadro que se segue observa-se a receita total cobrada e a despesa total paga nos últimos quatro anos, bem como os respetivos saldos de gerência a incorporar no orçamento do ano seguinte.

Verifica-se um significativo decréscimo no saldo de gerência, a transitar para o exercício seguinte, no período de 2020-2021, situação contrariada no período 2021-2023, cujo crescimento rondou os 8,9 milhões de euros no exercício de 2022 e 50,6 milhões de euros no exercício de 2023.

Quadro 17 – Evolução do resultado orçamental

Designação	2020	2021	2022	2023
Receita total cobrada	285 443 610,31	317 028 592,36	351 321 654,48	420 415 673,67
Despesa total paga	222 724 919,28	256 490 280,74	281 846 853,32	300 333 855,58
Saldo para a gerência seguinte	62 718 691,03	60 538 311,62	69 474 801,16	120 081 818,09

No gráfico 9 é analisada a evolução da despesa total paga, da receita total cobrada e respetivo saldo para a gerência seguinte, nos últimos quatro anos. Relativamente ao ano anterior, o ano de 2023 termina com um crescimento significativo, na ordem dos 50,6 milhões de euros, no saldo de gerência a transitar para o ano de 2024, resultante do volume de pagamentos face à receita cobrada (71,4%).



Gráfico 10- Evolução da receita vs despesa vs saldo de gerência

O saldo a transitar para a gerência de 2024 assume o montante mais elevado do quadriénio (120,1 milhões de euros) resultado de uma boa execução da receita orçamental e aumentando as expectativas de desempenho no ano de 2024.

No quadro 18 é apresentado o resultado orçamental do ano de 2023, verificando-se uma poupança corrente no montante de 79,8 milhões de euros, utilizada para cobrir parte da despesa de capital paga (74,6 milhões de euros), dado que a receita de capital cobrada demonstrou ser insuficiente (45,3 milhões de euros).

Quadro 18 - Resultado orçamental

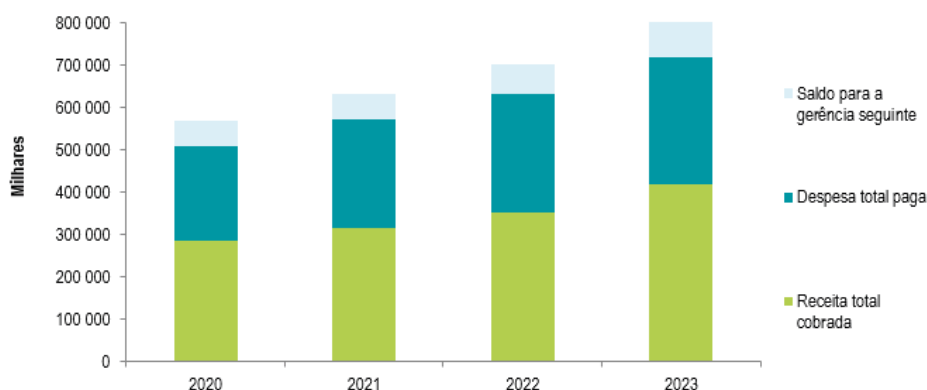
Resultado Orçamental	2023
Receita corrente cobrada	305 500 951,75
Despesa corrente paga	225 746 952,82
Poupança corrente	79 753 998,93
Receita capital cobrada	45 316 319,20
Despesa capital paga	74 586 902,76
Saldo de capital	(29 270 583,56)
Receita Total cobrada	350 940 872,51
Despesa total paga	300 333 855,58
Saldo da gerência anterior	69 474 801,16
Saldo para a gerência seguinte	120 081 818,09

O gráfico seguinte ilustra a evolução da poupança corrente nos últimos quatro anos. Demonstrando que o ano de 2023 terminou com uma poupança corrente inferior, à verificada no período de 2022, em cerca de 9 milhões de euros.



Gráfico 11 - Evolução da poupança corrente

1.4. Principais indicadores orçamentais

No quadro seguinte apresenta-se a evolução dos principais indicadores orçamentais (2022/2023).

Quadro 19 - Evolução dos principais indicadores orçamentais

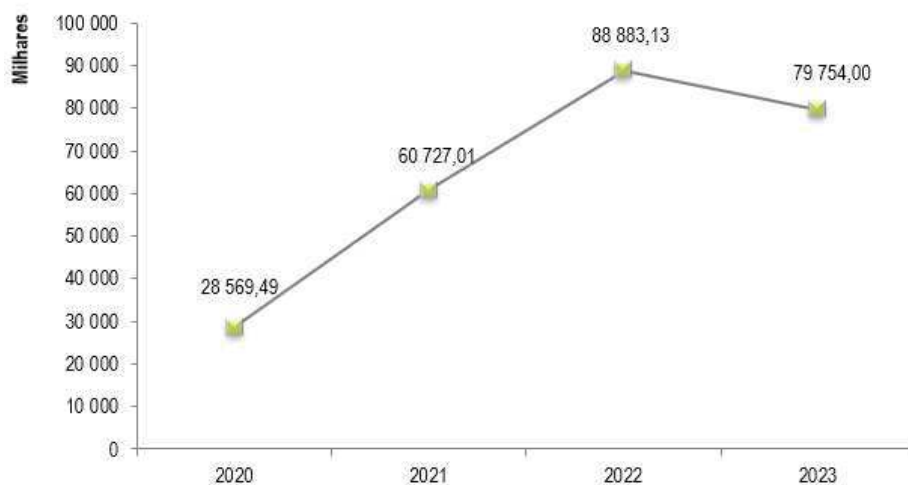
Indicador	Rácio	2023	2022	Δ 23/22
Peso das despesas com pessoal nas despesas totais	Despesas com pessoal / Despesas totais	19,19%	18,16%	5,7%
Arrecadação de impostos e taxas, por habitante	Impostos e taxas cobradas / N° habitantes	1109,24	1026,80	8,0%
Grau de execução da receita	Receita executada/Receita orçamentada	97,99%	92,95%	5,4%
Grau de execução da receita corrente	Receita corrente executada/Receita corrente orçamentada	97,12%	92,84%	4,6%
Despesas de Investimento	Despesas de Investimento / Despesas Totais	24,83%	32,05%	(22,5%)
Investimentos (incluindo as transferências de capital), por habitante nos dois últimos anos	(Aquisições de bens de capital + Transferências de capital) / N° habitantes	338,45	38120,59%	(11,2%)
Grau de cobertura da despesa	Receita total/Despesa total	139,98%	124,65%	12,3%
Independência financeira	Receitas próprias/Receita total	65,31%	69,95%	(6,6%)
Peso dos impostos e taxas no total da receita corrente	Impostos e taxas /Receitas correntes	77,76%	78,42%	(0,8%)
Peso das transferências correntes no total da receita corrente	Transferências correntes/ Receitas correntes	15,01%	14,99%	0,1%
Prazo médio Pagamentos (em dias)	a)	20	15	33,3%

a) PMP calculado de acordo com a fórmula publicada no Despacho 9870/2009, de 13 de abril, publicado no DR n.º 71, 2.ª Série Parte C.

2. Análise económico-financeira

No âmbito do SNC-AP, os objetivos do relato financeiro das entidades públicas passam, sobretudo, por proporcionar informação útil aos seus utilizadores, para efeitos de responsabilização pela prestação de contas e para a tomada de decisões. As demonstrações financeiras foram preparadas e apresentadas de acordo com a estrutura concetual e as normas de contabilidade pública do sistema de normalização contabilística para as administrações públicas (SNC-AP).

De seguida são analisados o balanço e a demonstração de resultados, e é apresentada uma breve análise resultante da implementação da contabilidade de gestão no Município de Cascais.

2.1. Balanço

Em 2023 o ativo do Município de Cascais atingiu os 1.050,5 milhões de euros o que significa um aumento de 120,3 milhões de euros face ao ano anterior (12,9%). De seguida faz-se uma breve análise às variações da estrutura do ativo.

Quadro 20 - Evolução do ativo

Componentes do Ativo	2023	2022	Δ 2023/2022
Ativos fixos tangíveis	798 970 549,73	711 421 103,54	12,3%
Propriedades de investimento	25 727 815,79	21 240 965,91	21,1%
Ativos intangíveis	5 079 948,53	4 372 341,02	16,2%
Participações financeiras	17 551 453,16	39 476 876,16	-55,5%
Ativo não corrente	847 329 767,21	776 511 286,63	9,1%
Inventários	681 957,44	585 710,90	16,4%
Devedores p/ transferências e subs. não reembolsáveis	3 131,67	325,48	862,2%
Clientes, contribuintes e utentes	4 473 802,07	5 581 047,89	-19,8%
Estado e outros entes públicos	2 617 211,13	1 846 542,14	41,7%
Outras contas a receber	70 461 722,85	70 991 016,01	-0,7%
Diferimentos	1 147 016,86	2 322 813,24	-50,6%
Caixa e depósitos	123 775 261,68	72 262 699,95	71,3%
Ativo corrente	203 160 103,70	153 590 155,61	32,3%
Ativo total	1 050 489 870,91	930 101 442,24	12,9%

Os ativos fixos tangíveis representam 76% do total do ativo e registaram uma subida de 87,5 milhões de euros. Este aumento deve-se sobretudo a obras efetuadas e bens adquiridos, com o Município de Cascais a manter uma política de forte investimento público, mas também à inventariação de bens imóveis que são propriedade do Município. Esta inventariação não tem impacto significativo ao nível da demonstração de resultados, uma vez que, sendo na sua maioria terrenos de domínio público e privado, não há aumento relevante no montante das depreciações.

A rubrica das participações financeiras teve uma diminuição de 55,5% decorrente da redução do capital social (em espécie) da Cascais Dinâmica, EM, com a transferência do Centro de Congressos do Estoril para o município (cerca de 27 milhões de euros), compensado pelo acréscimo no valor do investimento na Cascais Próxima (cerca de 5 milhões de euros), decorrente essencialmente da reversão da perda por imparidade reconhecida em exercícios anteriores.

As dívidas de terceiros representam 7,4% do ativo e tiveram uma ligeira diminuição, no valor de 863 mil euros. O saldo da rubrica de outras contas a receber representa 6,7% do total ativo e teve um decréscimo de cerca

de 529 mil euros comparativamente com o ano anterior. Os diferimentos ascendem a 1,1 milhões euros e dizem respeito a gastos a reconhecer, tendo-se verificado uma redução de 50,6%.

É de salientar o aumento do saldo de disponibilidades de 72,2 milhões de euros em 2022 para 123,7 milhões de euros em 2023.

Em relação ao passivo, o Município de Cascais fechou o ano com pouco menos de 78 milhões de euros, sendo constituído em 59% por passivo não corrente e em 41% por passivo corrente. De seguida pode verificar-se a evolução das suas rubricas.

Quadro 21 - Evolução do passivo

Passivo	2023	2022	Δ 2023/2022
Provisões	7 299 540,88	8 269 540,83	-11,7%
Financiamentos obtidos	33 845 727,77	11 064 441,87	205,9%
Fornecedores de investimento	4 874 064,35	5 341 010,10	-8,7%
Passivo não corrente	46 019 333,00	24 674 992,80	86,5%
Credores por transf. e subs. não reemb. concedidos	5 700,00	912 378,30	-99,4%
Fornecedores	5 600 544,58	5 319 204,75	5,3%
Adiantamentos de clientes, contribuintes e utentes		50 000,00	-100,0%
Estado e outros entes públicos	379 649,06	378 942,83	0,2%
Financiamentos obtidos	3 226 520,48	1 946 119,91	65,8%
Fornecedores de investimento	2 495 842,40	3 253 740,95	-23,3%
Outras contas a pagar	20 004 686,93	11 388 868,60	75,7%
Diferimentos	67 640,29	138 577,29	-51,2%
Passivo corrente	31 780 583,74	23 387 832,63	35,9%
Total do passivo	77 799 916,74	48 062 825,43	61,9%

Comparando com o período anterior, o total do passivo teve uma variação positiva de 61,9%, que resulta, essencialmente, do aumento das rubricas de financiamentos obtidos, a aumentar mais de 24 milhões de euros. No passivo corrente, a rubrica de fornecedores teve um aumento de 5,3% e a rubrica de fornecedores de investimento teve uma diminuição de 23,3%. O saldo destas duas rubricas diz respeito a faturas emitidas no final do ano, que só vencem em 2024, e teve uma pequena redução de 476,5 euros.

Os fundos próprios do Município passaram a totalizar 972,7 milhões de euros, o que traduz um acréscimo de cerca de 90,6 milhões de euros relativamente ao ano anterior. Este crescimento decorre, essencialmente, da inventariação dos bens imóveis que são propriedade do Município e, também, da aplicação do resultado líquido de 2022, de acordo com o deliberado pela Assembleia Municipal.

2.2. Demonstração de resultados

O resultado líquido ascende a cerca de 63,6 milhões de euros, consequência da dinâmica dos gastos e rendimentos integrantes desta natureza, verificando-se uma diminuição, face ao ano anterior, da ordem dos 8,6 milhões de euros. Os rendimentos em 2023 foram de 331,2 milhões de euros para um nível de gastos de 267,6 milhões de euros, tendo-se verificado um aumento de 8,3% dos rendimentos e um aumento de 14,6% dos gastos.

Efetuada uma análise aos gastos de 2023, podemos concluir que houve um aumento de 34,1 milhões de euros face a 2022.

Quadro 22 - Evolução dos gastos

Gastos	2023	2022	Δ 2022/2023
Transferências e subsídios concedidos	60 128 391,25	49 086 100,63	22,5%
CMVMC	531 553,71	378 711,82	40,4%
FSE	109 166 243,68	97 395 262,10	12,1%
Gastos com o pessoal	58 940 961,22	53 049 885,02	11,1%
Gastos de depreciação e de amortização	22 109 624,59	20 856 913,02	6,0%
Perdas por imparidade	1 202 529,95	859 593,73	39,9%
Provisões do período	30 000,05	3 768 913,79	-99,2%
Outros gastos e perdas	13 866 506,96	7 760 954,98	78,7%
Gastos e perdas por juros e outros encargos	1 667 814,27	350 705,78	375,6%
Total	267 643 625,68	233 507 040,87	14,6%

As transferências e subsídios correntes concedidos tiveram um aumento de cerca de 11 milhões de euros comparativamente com 2022, resultado da política social do executivo nesta altura de incerteza económica.

A rubrica do custo das mercadorias vendidas e matérias consumidas teve um aumento de 153 mil euros.

À semelhança dos anos anteriores, as rubricas que continuam a ter maior peso na estrutura dos gastos são os fornecimentos e serviços externos (40,4%) e os gastos com o pessoal (22%). Comparativamente com o período de 2022, os fornecimentos e serviços externos tiveram um aumento de 12,1% e os gastos com o pessoal tiveram um aumento de 11,1%. Os gastos em FSE justificam-se, essencialmente, pelo aumento generalizado dos preços e, principalmente no aumento dos contratos de prestação de serviços de transporte público e serviços de recolha e tratamento de resíduos sólidos urbanos (RSU). Os gastos com o pessoal incrementaram devido ao aumento salarial previsto no OE de 2023 e às progressões nas carreiras.

Os gastos de depreciação e de amortização aumentaram 1,3 milhões de euros em relação a 2022, que corresponde a um aumento de 6%, que se justifica com o aumento dos ativos fixos tangíveis decorrente, principalmente, das aquisições efetuadas em 2023.

Em 2023 verifica-se um aumento da rubrica de perdas por imparidade, consequência, em grande parte, do reforço da imparidade de dívidas a receber, referentes à cobrança em atraso de IMI, no montante de cerca de 1,2 milhões de euros.

O aumento do valor da rubrica provisões do período, justifica-se com o ajuste do valor que se estima ser suficiente para fazer face a eventuais indemnizações de processos onde existe um risco significativo de ocorrerem decisões desfavoráveis ao Município.

Os outros gastos e perdas ascenderam a cerca de 13,8 milhões de euros e corresponderam a regularizações de exercícios anteriores, como é o caso da regularização do valor de IMI estimado no ano anterior, tendo a confirmação este ano do valor do imposto liquidado.

A rubrica gastos e perdas por juros e outros encargos observou um aumento de 375,6%, correspondendo a um valor absoluto de 1,7 milhões de euros, resultado do aumento das taxas de juro dos empréstimos bancários e à contratação de novos empréstimos.

Apresenta-se, de seguida, a análise aos rendimentos de 2023.

Quadro 23 - Evolução dos rendimentos

Rendimentos	2023	2022	Δ 2023/2022
Impostos, contribuições e taxas	240 493 129,17	226 137 660,12	6,3%
Impostos diretos	69 442 942,12	74 998 530,53	-7,4%
Derrama	10 817 457,37	8 852 034,13	22,2%
IMI	51 000 000,00	58 320 655,00	-12,6%
IUC	7 643 127,21	7 825 841,40	-2,3%
SISA	-17 642,46	-	-
Impostos indiretos	138 633 020,31	132 748 929,29	4,4%
IMT	138 633 020,31	132 748 929,29	4,4%
Taxas, multas e outras penalidades	32 417 166,74	18 390 200,30	76,3%
Loteamento e obras	21 481 436,45	8 080 170,22	165,9%
Ocupação de via pública	4 361 697,81	4 494 690,03	-3,0%
Publicidade	1 195 383,16	1 227 406,12	-2,6%
Taxa turística	3 083 556,00	2 822 693,00	9,2%
Outras taxas	1 117 183,49	734 058,50	52,2%
Multas e outras penalidades	1 177 909,83	1 031 182,43	14,2%
Vendas	89 160,27	72 165,39	23,5%
Prestações de serviços e concessões	13 766 934,05	13 028 329,86	5,7%
Transferências e Subsídios Obtidos	47 472 162,46	43 439 794,39	9,3%
Reversões	5 662 620,01	6 713 480,85	-15,7%
Outros rendimentos	23 009 425,83	16 199 081,45	42,0%
Juros, dividendos e outros rendimentos similares	722 856,81	164 057,23	340,6%
Total	331 216 288,60	305 754 569,29	8,3%

Os impostos, contribuições e taxas, com um valor registado de 240,5 milhões de euros compreendem os impostos diretos (20,8%), impostos indiretos (41,6%) e taxas, multas e outras penalidades (9,7%), correspondem a 72,1% do valor total dos rendimentos de 2023.

Pese embora se verifique um aumento de 22,2% da derrama (1,9 milhões de euros), a diminuição do valor dos impostos diretos, na ordem dos 5,5 milhões de euros, resulta da regularização do acréscimo do valor do imposto municipal sobre imóveis (IMI), com uma diminuição de 12,6% (7,3 milhões de euros), com base no valor da liquidação da Autoridade Tributária (AT) para o ano de 2023, a cobrar em 2024, e de uma ligeira diminuição do imposto único de circulação (IUC), no montante de 182 mil euros.

Em 2023 verificou-se um novo aumento na cobrança do imposto municipal sobre transações onerosas (IMT), com um incremento de 5,9 milhões de euros, mostrando que, em Cascais, o mercado imobiliário continuou em crescimento.

De destacar o aumento de 76,3% da rubrica de taxas, multas e outras penalidades, na ordem dos 14 milhões de euros, onde se verifica o aumento das taxas de loteamento e obras, no montante de 13,4 milhões de euros, justificado pelo aumento das taxas e do número de pedidos de loteamento e obras. Na rubrica da taxa turística registou-se um aumento de 261 mil euros (9,2%) refletindo a continuação do crescimento do turismo no concelho de Cascais, ultrapassando os valores cobrados em período pré-pandemia. A rubrica de multas e outras penalidades registou um aumento de 14,2%, bem como a rubrica de outras taxas, com um aumento de 52,2%, devido à cobrança de novas taxas fruto da descentralização de competências e da taxa de gestão de resíduos.

Em relação às rubricas de ocupação da via pública e publicidade, estas registaram um ligeiro decréscimo.

A rubrica de vendas, bem como as prestações de serviços e concessões registaram um aumento de 16,9 mil euros e 738,6 mil euros, respetivamente, devido à regular atividade do município.

Nas transferências e subsídios obtidos, salienta-se o aumento de 9,3%, que resulta do aumento da participação fixa do IRS, da participação do IVA e do aumento das transferências do Orçamento de Estado por conta das verbas que respeitam à transferência de competências.

Na rubrica de reversões verificou-se uma redução de 1 milhão de euros, que se deve à regularização de imparidades efetuadas em anos anteriores.

A rubrica de outros rendimentos e ganhos totaliza 23 milhões de euros, tendo registado um aumento de 42%, que resulta, em grande parte, do aumento de 4,8 milhões de euros da rubrica de ativos fixos tangíveis, com o aumento da venda de imóveis e o valor de 1,9 milhões de euros referente à renda da concessão à Águas de Cascais.

A rubrica de juros, dividendos e outros rendimentos similares observou um aumento de 340,6%, correspondendo a um valor absoluto de 559 mil euros, resultado do aumento das taxas de juro dos depósitos bancários.

2.3. Indicadores económico-financeiros

Os rácios estabelecem relações entre contas e agrupamentos de contas das demonstrações financeiras, balanço e demonstração dos resultados, para quantificar factos, detetar anomalias e fazer comparações no tempo. De seguida encontram-se os principais indicadores económico-financeiros.

Quadro 24 – Evolução dos indicadores económico-financeiros

Indicadores	Rácio	2023	2022
Autonomia Financeira	Património Líquido/Ativo	93%	95%
Solvabilidade	Património Líquido/Passivo	12,50	18,35
Liquidez Geral	Ativo Corrente/Passivo Corrente	6,39	6,57
Liquidez Reduzida	(Ativo Corrente-Inventário)/Passivo Corrente	6,37	6,54
Liquidez Imediata	Disponibilidades/Passivo Corrente	3,89	3,09
Rendimento do Património Líquido	Resultado Líquido/Património Líquido	7%	8%

2.4. Endividamento municipal

O limite da dívida é calculado de acordo com os artigos 52.º e 54.º da Lei n.º 73/2013, de 03 de setembro, na sua redação atual. Durante o ano de 2023, conforme estabelecido na Lei n.º 29/2023, de 4 de julho, a margem de endividamento prevista na alínea b) do n.º 3 do artigo 52.º da Lei n.º 73/2013, de 3 de setembro, é aumentada de 20% para 40%.

No quadro seguinte apresentamos a situação no ano de 2023 do Município de Cascais face ao limite da dívida total. O montante da dívida da autarquia ascende a 50,4 milhões. A dívida do Município é de 61,7 milhões (inclui empresas municipais, associações e fundações). Em 31 de dezembro de 2023 esta dívida, como se pode verificar no quadro abaixo, não excede o limite de endividamento.

Quadro 25 - Limite da dívida total

DESIGNAÇÃO	Cobrança 2020	Cobrança 2021	Cobrança 2022	Receita média dos três exercícios anteriores (alínea b) n.º 3 art.º 52 da Lei n.º 73/2013, de 3 de setembro), alterada pelo art.º 3 da Lei n.º 29/2023, de 4 julho
TOTAL DAS RECEITAS CORRENTES LÍQUIDAS	197 633 786,25	244 607 179,57	280 404 286,95	240 881 750,92
				Limite/Dívida/Margem
(1) LIMITE DA DÍVIDA TOTAL (1,5 vezes média da receita corrente líquida cobrada nos três exercícios anteriores)				361 322 626,39
(2) DÍVIDA TOTAL 31-12-2022 * (incluindo Entidades relevantes para efeitos de limite da dívida)				40 915 399,87
Margem Absoluta				320 407 226,52
(3) MARGEM UTILIZÁVEL 31-12-2022 (margem absoluta*40%)				128 162 890,61
MUNICÍPIO				
DÍVIDA A INSTITUIÇÕES DE CRÉDITO				37 072 248,25
DÍVIDA A TERCEIROS - NÃO CORRENTE*				4 874 064,35
DÍVIDA A TERCEIROS - CORRENTE*				8 491 372,28
SUBTOTAL				50 437 684,88
ENTIDADES RELEVANTES PARA EFEITOS DE LIMITES DA DÍVIDA TOTAL				
DÍVIDA EMPRESAS LOCAIS E OUTRAS				11 170 255,71
(4) DÍVIDA TOTAL 31-12-2023				61 607 940,59
(5) MARGEM DISPONÍVEL				107 470 349,89

Nota: * sem operações de tesouraria, provisões, acréscimos, diferimentos

3. Contabilidade de gestão

A contabilidade de gestão destina-se a produzir informação relevante e analítica sobre custos, e sempre que se justifique, sobre rendimentos e resultados, para satisfazer uma diversidade de necessidades de informação dos gestores e dirigentes municipais na tomada de decisões.

O SNC-AP veio estabelecer a base para o desenvolvimento de um sistema de contabilidade de gestão nas Administrações Públicas, definindo os requisitos gerais para a sua apresentação, dando orientações para a sua estrutura e desenvolvimento e prevendo requisitos mínimos para o seu conteúdo e divulgação.

Reconhecendo a importância da Contabilidade de Gestão, no sentido de obter uma melhor informação que contribua para reforçar a otimização de recursos internos, o Município tem trabalhado para aperfeiçoar o apuramento de custos nesta área, agora no âmbito do SNC-AP, nomeadamente no que se refere aos requisitos específicos da Norma de Contabilidade Pública (NCP) 27, que define divulgações específicas para as autarquias locais.

O Município de Cascais sabe que a contabilidade de gestão é de extrema importância, uma vez que permite às entidades maior rigor na gestão de recursos ao seu dispor, de modo a administrar de forma cada vez mais eficaz, eficiente e económica, tratando-se de um instrumento de gestão interna.

Ao permitir a avaliação dos resultados das atividades e dos projetos que contribuem para a realização das políticas públicas, assim como, o cumprimento dos objetivos pré-estabelecidos nos serviços a prestar ao munícipe.

Esta contabilidade permite desagregar os custos por bens, serviços e funções, e assim completar a contabilidade orçamental e financeira, o que permite uma melhor gestão municipal na generalidade e de cada unidade funcional em particular. Embora tenha havido nos últimos anos uma evolução significativa na contabilidade de gestão, há ainda melhorias a construir, nomeadamente a implementação de um verdadeiro processo de contabilidade de gestão, uma vez que, para além dos gastos, é necessário alocar também as receitas às atividades e às respetivas funções, podendo assim, obter indicadores que nos permitam analisar os desvios para acompanhar e controlar a gestão de projetos. Este trabalho está em fase de conclusão aguardando apenas alguns desenvolvimentos de software para que possa ser implementado.

O Município de Cascais, em resposta a esta exigência, tem um grupo de trabalho afeto ao Departamento de Contabilidade e Controlo (DCC), que, de ano para ano, tenta aperfeiçoar esta informação.

O sistema informático atual não permite obter informação completa da contabilidade de gestão, entanto, foi possível obter informação dos gastos por funções e por centro de responsabilidade.

3.1. Análise de custos por funções

A contabilidade de gestão municipal suporta uma classificação dos custos, tendo por orientação o classificador funcional das autarquias locais, aprovado pelo DL n.º 192/2015 de 11 de setembro e com base na NCP 27 – Contabilidade de Gestão do SNC-AP. Deste modo é possível quantificar os objetivos a atingir pela autarquia, nos diversos níveis de atuação, planear a sua atividade, saber o contributo para o desenvolvimento, nas áreas de intervenção e na prossecução das suas atribuições, possibilitando recolher informação sobre o esforço financeiro desenvolvido, nas grandes áreas de intervenção: funções gerais, sociais, económicas e outras funções.

Quadro 26 – Gastos por funções

Código	Descrição	Custos Diretos a Bens e Serviços	Custos Indiretos a Bens e Serviços	Total
Funções Gerais		78 929 326	13 592 798	92 522 125
111	Administração geral	76 892 659	13 402 115	90 294 774
121	Proteção civil e luta contra incêndios	2 036 031	136 526	2 172 557
122	Polícia municipal	636	54 157	54 793
Funções Sociais		107 473 874	15 093 743	122 567 617
211	Ensino não superior	27 814 932	1 834 294	29 649 227
212	Serviços auxiliares de ensino	636 000	133 402	769 402
221	Serviços individuais de saúde	1 984 415	1 383 754	3 368 169
231	Segurança social	0	3 672 024	3 672 024
232	Ação social	6 651 749	1 818 342	8 470 092
241	Habitação	3 395 520	617 452	4 012 972
242	Ordenamento do território	59 927	833 394	893 321
243	Saneamento	343 599	361 545	705 145
244	Abastecimento de água	716	1 487	2 204
245	Resíduos sólidos	45 276 666	46 182	45 322 849
246	Proteção meio ambiente e conserv. da natureza	4 052 986	1 111 703	5 164 689
251	Cultura	5 082 793	1 702 172	6 784 965
252	Desporto, recreio e lazer	6 845 729	1 546 465	8 392 194
253	Outras actividades cívicas e religiosas	5 328 841	31 525	5 360 367
Funções Económicas		30 274 337	5 744 277	36 018 614
320	Indústria e energia	6 108 134	37 511	6 145 645
331	Transportes rodoviários	676 317	4 699 117	5 375 434
332	Transportes aéreos	32 618	277 361	309 979
341	Mercados e feiras	209 614	456 628	666 242
342	Turismo	6 200 877	49 244	6 250 121
350	Outras funções económicas	17 046 777	224 417	17 271 194
Outras Funções		11 068 485	2 131 687	13 200 171
420	Transferências entre administrações	10 881 014	0	10 881 014
430	Diversas não especificadas	187 471	2 131 687	2 319 157
Total dos Gastos por Funções		227 746 022	36 562 505	264 308 527

O quadro 26 mostra-nos o impacto que cada grupo de funções teve nos dispêndios anuais do município. O grupo de funções que mais contribuiu para os gastos foi o da função social, que ascendeu a cerca de 122,6 milhões de euros, representando 46% do total dos gastos, convergindo com o programa do executivo de uma gestão orientada para as pessoas. Seguem-lhe o grupo das funções gerais com 92,5 milhões de euros (35%), as funções económicas, com 36 milhões de euros (14%) e, com uma representatividade de 13,2 milhões de euros (5%), ao grupo de outras funções.

Dentro da categoria das funções sociais as rubricas com maior expressão são os resíduos sólidos com 37% e o ensino não superior com 24%.

Já nas funções gerais destaca-se a rubrica administração geral, representando 98% deste grupo de funções. Aqui estão incluídos os órgãos da autarquia, os serviços de suporte como as áreas administrativa, financeira, jurídica e operacional, elementares para o bom desempenho de todas as restantes funções do município.

Nas funções económicas a rubrica que mais contribuiu foi a de outras funções económicas, que é composta pelos projetos comparticipados, com candidatura aprovada, representando 48% do total da categoria. Seguem-se as rubricas de turismo e de indústria e energia, ambas com 17%, e com 15%, encontra-se a rubrica dos transportes rodoviários.

Analisando a relação entre os custos diretos e indiretos a bens e serviços, no total dos gastos por função, é perceptível, comparativamente ao ano anterior, que a repartição não sofreu alteração, sendo esta de 86% para os custos diretos e 14% para os custos indiretos.

Concluimos que se continua a verificar uma tendência crescente na repartição dos gastos por funções, expectável num período de guerra e mantendo-se alta a taxa de inflação, tendo estes aumentado 34 milhões de euros em valor absoluto, e 15% em valor relativo, face ao ano anterior. Já analisando o triénio 2020/2022 o aumento é de 26%, correspondendo a cerca de 53,8 milhões de euros (conforme o quadro 27).

Quadro 27 - Evolução dos gastos por função nos últimos 4 anos

Descrição	2020	2021	2022	2023
Funções Gerais	97 740 632	81 761 419	80 268 434	92 522 125
Funções Sociais	74 825 009	87 890 054	98 640 911	122 567 617
Funções Económicas	14 607 509	26 711 948	38 055 534	36 018 614
Outras Funções	8 397 085	9 354 440	13 263 237	13 200 171
Total Gastos por funções	195 570 234	205 717 861	230 228 116	264 308 527

3.2. Análise de gastos por centro de responsabilidade

Os serviços do Município organizam-se de acordo com o modelo de estrutura hierarquizada previsto no DL n.º 305/2009, de 23 de outubro, alínea a) do n.º 1 dos artigos 9.º e 10.º. Assim, os centros de responsabilidade correspondem a segmentos organizacionais que dispõem de meios humanos e de materiais necessários para exercer as funções e atingir os objetivos que lhe são superiormente comendados.

O Município tem gastos incorporáveis nos centros de responsabilidade, uma vez que são de carácter geral e, portanto, não pertencem a nenhum centro de responsabilidade específico.

O quadro seguinte possibilita uma análise dos gastos imputados às várias unidades orgânicas ao nível das direções municipais, departamentos e unidades autónomas.

Quadro 28 - Evolução dos gastos por centro de responsabilidade

Descrição	2023	2022	Δ 2023/2022
Administração Autárquica	1 539 656	2 368 924	-35,01%
Unidades de Assessoria	63 519 716	58 245 343	9,06%
DED - Departamento de Educação	25 851 771	21 604 957	19,66%
DMGI - Direção Municipal de Gestão e Intervenção Territorial	38 599 606	37 207 362	3,74%
DMEI - Direção Municipal Estratégia, Inovação e Qualidade	18 553 955	14 291 130	29,83%
DMAG - Direção Municipal de Apoio à Gestão	36 344 270	32 552 479	11,65%
DPF - Departamento Polícia Municipal e Fiscalização	7 273 078	6 682 882	8,83%
SPC - Serviço Municipal de Proteção Civil	3 001 147	2 890 589	3,82%
DAT - Departamento Autoridade e Transportes	18 529 778	15 636 860	18,50%
DMES - Direção Municipal de Projetos Estruturantes	194 521	287 142	-32,26%
DCPP - Direção Municipal Conhecimento Património e Promoção Cultural	6 684 010	5 642 206	18,46%
DMCR - Direção Municipal de Captação Recursos	560 768	452 528	23,92%
DAM - Departamento de Ambiente e Mar	5 079 785	4 524 270	12,28%
DEC - Departamento Cidadania	3 439 043	1 933 095	77,90%
DDS - Departamento de Coesão Desenvolvimento Social	10 219 692	6 463 915	58,10%
DLS - Departamento Local Saúde e Solidariedade Social	8 885 959	6 542 325	35,82%
DAF - Departamento de Desporto, Recreio e Lazer	5 003 218	3 580 915	39,72%
DRPP - Divisão de Relações Públicas e Protocolo	713 729	596 007	19,75%
DRIN - Divisão de Relações Internacionais	253 936	217 003	17,02%
Total dos Gastos por Centro de Responsabilidade	254 247 636	221 719 934	14,67%

No ano de 2023, o total de gastos por centro de responsabilidade (CR) totalizou cerca de 254,2 milhões de euros. Logo a seguir às unidades de assessoria, temos a Direção Municipal de Gestão e Intervenção Territorial (DMGI), com 38,6 milhões de euros, a Direção Municipal de Apoio à Gestão (DMAG), com 36,3 milhões de euros, e o Departamento de Educação (DED), com 25,9 milhões de euros. À semelhança do que ocorreu no ano anterior, também foram estas as unidades orgânicas que mais contribuíram para os gastos do período.

Verifica-se um aumento em quase todos os CR, expectável devido ao aumento dos gastos com pessoal e à inflação.

4. Proposta de aplicação de resultados

Propõe-se que o resultado líquido do exercício, no montante de € 63.572.662,92, tenha a seguinte aplicação:

- Que sejam constituídas reservas legais no montante de € 3.178.633,15 correspondente a 5% do resultado líquido;
- O restante valor, € 60.394.029,77, seja transferido para a conta 51 – Património.

CAPÍTULO III – *Reporting* de atividades

O Município de Cascais pretende, com o presente relatório de atividades, informar os cidadãos sobre as atividades mais relevantes desenvolvidas pelo município em 2023.

A Câmara tem como principal objetivo facilitar a vida aos cidadãos e tem como missão prestar serviços públicos de qualidade. Por isso é fundamental que as pessoas estejam informadas.

Os serviços prestados têm como finalidade a oferta dos melhores índices de qualidade de vida a todos os que escolheram Cascais para ser a sua casa. Ao alargamento das necessidades dos cidadãos, correspondeu um necessário alargamento das respostas municipais. Para além das áreas tradicionais de atuação das autarquias, a sua Câmara Municipal trabalha hoje em políticas públicas de vanguarda que tocam muitos domínios da vida coletiva. Dar a conhecer essas respostas não é só um ato transparente da administração do concelho. É uma forma de garantir que temos um Estado Social forte, ágil e moderno, ao serviço de um projeto de sociedade próspera e solidária.

Educação, saúde, cultura, ambiente, formação, emprego, empreendedorismo, conhecimento... tudo o que é feito é a pensar nos cascalenses.

EDUCAÇÃO

Funcionamento e recursos humanos

No âmbito do contrato interadministrativo de delegação de competências, bem como da descentralização de competências, estão assumidas todas as responsabilidades ali previstas, assegurando o funcionamento de todos os estabelecimentos de ensino público: 52 de pré-escolar e 1.º ciclo e 14 de 2.º/3.º ciclos e secundário.

Na afetação de pessoal não docente, que conta atualmente com 533 assistentes operacionais, 99 assistentes técnicos e 21 técnicos superiores de diferentes áreas (psicólogos, assistentes sociais, terapeutas da fala e animadores socioculturais), em 2023 foram contratados 27 assistentes operacionais, e ainda mais 1 encarregada operacional para exercício de funções no agrupamento de escolas Matilde Rosa Araújo, e 1 assistente técnico. Foram ainda colocados 41 assistentes operacionais com recurso a contratos de emprego de inserção do IEFP.

Em matéria de formação do pessoal não docente, foi dada formação em autorregulação das aprendizagens – As (Des)Venturas do Testas, formação em autorregulação das aprendizagens Sarilhos do amarelo. Ainda nesta área, foram realizadas 15 ações de formações que envolveram 508 participantes.

Foi criado o projeto “Chá das Práticas”, que visa contribuir para a melhoria da qualidade da formação, fundamentalmente através da partilha e divulgação de experiências e práticas. Em 2023, realizaram-se 2 encontros subordinados às temáticas de gestão e resolução de conflitos entre alunos e uniformização de processos administrativos.

Obras e requalificações em curso

Durante o ano de 2023, destacam-se as seguintes ações:

- Adjudicação do concurso público para a empreitada de “Construção da escola secundária de Cascais”;
- Acompanhamento e monitorização do contrato de delegação de competências de conservação e manutenção dos edifícios escolares nas freguesias;
- Submissão na plataforma informática do Sistema de Requalificação das Infraestruturas Escolares (SRIE) e obtenção do parecer favorável do Ministério da Educação de 11 requalificações de estabelecimentos de ensino;
- Requalificação e respetivas candidaturas ao PORLISBOA 2020 de 9 estabelecimentos de ensino do 2.º, 3.º ciclos e secundário.

Ação social escolar e transportes

Servidos cerca de 1.400.000 almoços e 600.000 lanches, em 65 refeitórios escolares do pré-escolar e 1.º, 2.º e 3.º ciclos do ensino básico e secundário. Foram ainda distribuídos 763.395 pacotes de leite escolar e 403.000 peças de fruta.

Atribuição de auxílios económicos a 1.981 alunos do 1.º ciclo, 1.647 do escalão A e 734 do escalão B, conforme Despacho n.º 7255/2018 (ASE).

Atribuição de passes escolares mensais a 135 alunos de todos os níveis de ensino não superior e assegurado o circuito especial de transporte de crianças/alunos com necessidades de saúde especiais: transporte acompanhado 77 alunos e transporte adaptado 25, para além do transporte para atividades terapêuticas para 103 alunos.

A 2 de abril, teve lugar a implementação de um novo software de gestão municipal SIGA (1.ª fase | refeições escolares) - plataforma de gestão integrada de conteúdos e serviços educativos (SIGA), que pretende agilizar a comunicação com os encarregados de educação e melhorar qualitativamente o serviço prestado às famílias e às escolas, e implementação do cartão Viver Cascais nas escolas públicas do concelho de Cascais.

O programa de bolsas sociais foi alargado aos jardins de infância, e proporcionou 27 bolsas sociais às famílias com crianças, dos 3 aos 5 anos.

A atribuição de bolsas para o ensino superior para o ano letivo 2022/2023, com a inclusão de 359 bolseiros; processo de alteração do regulamento municipal com sessão de participação e processo bolsas de estudo 2023/2024, com atribuição de 567 bolsas.

Inovação educativa

Entrega de 103 certificados de participação e abertura de nova edição da formação de liderança para docentes, para as atuais lideranças escolares e para professores com potencial de liderança, em parceria com a NOVA SBE Executive Education. Lançamento da nova ação de formação “Contabilidade pública para conselhos administrativos”, em parceria com o ISEG, Universidade de Lisboa e ISCSP.

Todas as escolas do 1.º ciclo estão contempladas com uma sala de inovação educativa e, em paralelo, concretizadas ações de formação com o tema “Utilização dos ecrãs digitais e plataformas associadas”.

Continuidade da parceria com o Instituto da Educação e a Universidade Lusófona, para o desenvolvimento do projeto “Espaços inovadores de aprendizagem na escola como habitat digital” e no apoio à formação de professores, nas áreas da inovação. Lançado o livro em versão digital “Cenários de aprendizagem em habitats digitais – boas práticas em escolas de Cascais”, com a colaboração do Instituto de Educação, Universidade de Lisboa e Universidade Lusófona.

Continuação do projeto “Pensamento computacional, programação e robótica”, em parceria com a IPSS Causas XXI, para todos os alunos das escolas do 1.º ciclo das freguesias de São Domingos de Rana e de Alcabideche, tal como para todos os professores envolvidos através de formação *on the job*.

Projeto “Qualifica” – encerramento da 1.ª série do curso RVCC / EFA - Qualifica 2023, com a entrega de 74 certificados, e abertura da 2.ª série no agrupamento de escolas Frei Gonçalo de Azevedo para colmatar as necessidades de qualificação da população de São Domingos de Rana.

No âmbito do projeto “YSKILLS”, apresentação dos resultados deste projeto europeu de 3 anos (2020-2023), que decorreu dia 18 de outubro, no Centro Cultural de Cascais, subordinado ao tema “Competências digitais de adolescentes no concelho de Cascais” - consórcio interdisciplinar de 15 equipas de investigadores de 13 países europeus.

Início do projeto de mentoria e computação em setembro de 2023 – Computação: o programa arrancou no ano letivo de 2023/2024 em 36 turmas de 7.º ano de 9 agrupamentos de escolas públicas de Cascais, permitindo o ensino da computação a mais de 1.000 alunos e formação de professores; Mentoria: durante o ano letivo 2023/2024, cerca de 1.200 alunos de 40 turmas do 10.º e 11.º anos de 10 agrupamentos de escola já contam com o apoio de mentores durante as aulas.

Realização do protocolo de cooperação para a criação de um centro tecnológico especializado industrial com o agrupamento de escolas Frei Gonçalo de Azevedo e, realização de protocolo de cooperação para a criação de um centro tecnológico especializado digital e de um centro tecnológico especializado de informática no agrupamento de escolas da Parede.

Projetos

Projeto “Voz dos jovens – IX fórum”, com a participação de 15 escolas do ensino secundário público e privado, e de cerca de 211 alunos do ensino secundário e 15 professores, que encerrou no dia 6 de junho na Casa das Histórias Paula Rego.

Projeto “Chef vai à escola 2023”, com a realização de 5 ações de sensibilização aos consumos alimentares em escolas do 1.º ciclo do ensino público do concelho.

Gestão da rede educativa pública - “Central matrículas”, com o acompanhamento no ato de matrícula, gestão e colocação de alunos nos diferentes anos de escolaridade. Após o período de matrículas envolvendo o acompanhamento da oferta e da procura, com o atendimento a mais 700 encarregados de educação e realizando uma gestão próxima com os agrupamentos de escolas na resolução de todas as situações de colocações.

Observatório da educação - recolha e tratamento da informação relativa aos indicadores chave da educação no concelho para apresentação e discussão no Conselho Municipal de Educação, assim como responder a solicitações de parceiros.

No âmbito da candidatura ao POR LISBOA, “Promover o sucesso em cada aluno”, foram realizadas as seguintes ações:

- No âmbito da estratégia local do brincar, destinado a toda a comunidade educativa o mês do brincar com 400 participantes; participação na conferência internacional *Play: Rights & Possibilities* promovida pelo IPA em Glasgow, com o agrupamento de escolas de Alvide; Colégio Marista de Carcavelos, Professor Carlos Neto;
- Seminário “Promover o sucesso em Cascais” com 200 profissionais de educação participantes;
- No âmbito “Cascais ganha tempo para aprender” realizaram-se 3 sessões de capacitação para os docentes e 3 encontros de coordenação local do projeto de semestralidade, com as lideranças de topo e lideranças intermédias das escolas com diferentes temáticas desde a diferenciação pedagógica e a qualidade das aprendizagens, focando a importância da avaliação formativa, contando com um total de 80 participantes;
- Continuidade da consultoria com a FPCE - Universidade do Porto para capacitação das lideranças de topo e intermédias dos agrupamentos de escolas e escola com contrato de associação centrada na gestão pedagógica, com objetivo de promover o sucesso educativo, a diferenciação pedagógica e a qualidades das aprendizagens e contemplar ações de partilha de práticas em rede numa lógica de comunidade local aprendente.

No âmbito da candidatura ao Plano de Recuperação e Resiliência (PRR) foram realizadas as seguintes ações no eixo educação: ações de promoção do sucesso educativo e da recuperação de aprendizagens nas OIL de Alcabideche e São Domingos de Rana, apoio ao funcionamento das CAF de 2.º ciclo nos agrupamentos de escolas de Ibn Mucana e Alvide, Junta de Freguesia de Alcabideche e agrupamento de escolas Matilde Rosa Araújo e Frei Gonçalo Azevedo, Junta de Freguesia de São Domingos de Rana e Santa Casa da Misericórdia de Cascais.

No que remete para o eixo cidadania e empoderamento de comunidades na OIL de São Domingos de Rana encontra-se em curso o projeto ‘São Domingos Qualifica’ que arrancou no ano letivo 2022/2023 com 97 alunos e 4 turmas em funcionamento.

No âmbito do programa “Crescer a Tempo Inteiro (CTI)”, foram celebrados acordos de parceria com 17 entidades e 12 agrupamentos de escolas para o desenvolvimento de AAAF’s, AEC’s e CAF’s no 2.º ciclo, e 21 ludobibliotecas escolares, para cerca de 6.956 alunos. Foram realizadas formações para as equipas envolvidas, com o objetivo de reafirmar a intencionalidade pedagógica do modelo local do programa CTI

assente numa pedagogia lúdica e experimental, de comunidade de práticas e competências maker para um total de 200 técnicos.

No projeto *Cascais Natural Learning*, teve lugar a celebração do protocolo de cooperação para a criação de uma comunidade de aprendizagem local no Pólo *Cascais Natural Learning* entre o Município de Cascais o Colégio Marista de Carcavelos, o agrupamento de escolas de Alvide e a Santa Casa da Misericórdia de Cascais.

No âmbito da rede local de educação básica “Educar melhor em Cascais”, realizou-se a conferência nacional da EECERA, de 30 agosto a 2 setembro, no Centro de Congressos do Estoril, com a participação de 600 profissionais e investigadores da área da educação e a conferência com Takaharu Tezuka na Nova SBE a 7 de novembro, onde contámos com a participação de 150 docentes do pré-escolar e 1.º ciclo e lideranças escolares.

Continuidade da dinamização da rede local de educação básica “Educar melhor em Cascais” que abrange todas as escolas públicas e mais de 60% das escolas privadas e solidárias, numa dinâmica que abrange *workshops*, reuniões, grupos de trabalho, encontros e plenários.

No âmbito da qualificação do ensino profissional renovou-se a implementação de 7 cursos profissionais protocolados entre 5 agrupamentos de escolas, o Município de Cascais e entidades parceiras. Deu-se continuidade à consultoria para acompanhamento dos 9 agrupamentos de escolas e 1 escola profissional, que obtiveram a certificação EQAVET em 2021. Na promoção/divulgação do ensino profissional investiu-se na Feira das Tuas Opções.

O programa de apoio a projetos e iniciativas escolares, designadamente visitas de estudos e outras ações educativas, envolveu 20.715 alunos.

Acompanharam-se ou apoiaram-se também os seguintes projetos escolares:

- “Eco Escolas”, com 27 escolas inscritas, envolvendo um total de 12.406 alunos, do ensino público e privado, de todos os níveis de ensino;
- “Escola Azul” protocolado com a Direção Geral da Política do Mar, envolvendo 6 escolas do ensino público e privado, num total de 2.527 alunos;
- “Hortas nas Escolas” em parceria com a Cascais Ambiente, em 48 escolas/instituições do ensino público e privado, com a participação de 288 docentes e 5.541 alunos de todos os níveis de ensino;
- “Galardão Escola Voluntária” - candidataram-se 5 agrupamentos de escolas e 8 escolas privadas e solidárias com 22 projetos na totalidade, envolvendo 2.366 alunos neste projeto. Foram premiadas 4 escolas;
- Projeto “Entre Nós” 6 mediadores em 3 agrupamentos de escolas - IBN Mucana, São João do Estoril, e Matilde Rosa Araújo, fazendo mediação nos espaços exteriores a cerca 2.600 alunos;

- Projeto “Cas’ção, intervenções assistidas por animais”, para alunos do concelho de Cascais, dinamizou 245 sessões, envolvendo 1.314 alunos e 133 professores;
- Projeto de tutorias “Teach for Portugal”, nos agrupamentos de escolas de Alvide, São João do Estoril e Matilde Rosa Araújo para o 2.º ciclo, 9.º ano e ensino secundário, com o objetivo de promover o sucesso educativo e contribuir para a recuperação das aprendizagens, com 9 mentores, envolvendo 650 alunos;
- Projeto “Mentorias@Cascais”, no âmbito da E-Computação - pensamento computacional, contribuindo para o sucesso educativo e recuperação das aprendizagens, abrangeu os alunos do 2.º e 3.º ciclos do agrupamento de escolas Frei Gonçalo Azevedo;
- Programa “Bem-estar sócio emocional”, implementado nos 11 agrupamentos de escolas no concelho de Cascais, contribui para a literacia emocional e saúde psicológica dos docentes, cooperando na melhoria contínua das práticas pedagógicas e das aprendizagens;
- Projeto “EDAM Cultural” no 1.º ciclo concedeu a oportunidade a 550 alunos e 49 acompanhantes (23 turmas) de 4 agrupamentos, a assistirem a um espetáculo, assim como a experimentarem técnicas de dança de forma criativa;
- “Caderneta lúdica: academia brincar em Cascais” contribui para o aumento de vivências de ludicidade em contexto escolar e para o desenvolvimento de competências sócio emocionais através do brincar, abrangeu 6 escolas do 1.º ciclo de 6 agrupamentos de escolas (184 alunos) e 6 brincadores;
- Projeto “Lexplore + Leitura”, com o objetivo de ajudar os professores a rastrear a capacidade leitora dos alunos do 2.º ano até ao 6.º ano de escolaridade, tendo participado 9 agrupamentos de escolas e 12 escolas privadas, num total de 5.926 alunos;
- Continuidade ao programa de autorregulação de “Aprendizagens sarilhos do amarelo”, destinado a alunos que frequentam o 1.º ciclo (aproximadamente 370 alunos), envolvendo 20 psicólogos escolares no processo formativo e 17 na implementação;
- Continuidade ao programa de autorregulação de aprendizagens destinado a alunos do 2.º ciclo: “As (Des)venturas do Testas” (aproximadamente 200 alunos), envolvendo nos momentos formativos, aplicação e implementação dos psicólogos escolares dos agrupamentos de escolas de Matilde Rosa Araújo, Parede, Carcavelos, Alapraia, Alvide, São João do Estoril, Cidadela, Ibn Mucana e Escola Salesiana de Manique. A formação envolveu 23 formandos no processo formativo e cerca de 11 na aplicação;
- No âmbito da educação inclusiva, foi renovado o acordo de cooperação para as atividades terapêuticas complementares com a CERCICA - CERMOV, apoiando 60 alunos dos vários

agrupamentos de escolas do concelho de Cascais, bem como da intervenção precoce e com o CRID que apoia 6 alunos;

- Apoio ao programa de promoção de autonomia e funcionalidade “À Tarde na CERCICA” – resposta de componente de apoio à família para 1.º, 2.º e 3.º ciclos, que apoia 12 alunos;
- Apoio à Associação Chama Jovem para a integração de 10 crianças e jovens com idades compreendidas entre os 6 e os 15 anos de idade em atividades extracurriculares, períodos de interrupção letiva e férias escolares;
- Apoio financeiro aos agrupamentos de escolas de Cascais para humanização dos CAA, medida cooptado pelo Conselho Municipal de Educação no ano letivo 2022/2023, que identificou a presente necessidade;
- Acordo de cooperação com a Associação de Solidariedade Social dos Professores (ASSP) para prestar apoio e colaboração no desenvolvimento de ações junto da comunidade profissional/docentes em Cascais;
- Capacitação de professores líderes e com potencial de liderança promotora de um *mindset* de *lifelong-learning* para as atuais lideranças escolares. Ministrada pela Nova SBE a formação “Liderança para professores” contemplou 103 docentes;
- Projeto UP-EDU Cascais “O projeto de acompanhamento psicológico da unidade psicológica - UP EDU Cascais”, para professores, visa o desenvolvimento máximo e possível do potencial integral dos docentes, facilitando de forma inovadora e criativa, o bem-estar da comunidade escolar. Com início no mês de novembro de 2023, realizaram-se 24 sessões de acompanhamento psicológico e psicoterapêutico, presenciais e *on-line*;
- Projeto “Supervisão para psicólogos escolares”, visa a formação e desenvolvimento contínuo dos psicólogos escolares, bem como, do exercício profissional da psicologia seguro e de qualidade. Projeto iniciado em novembro de 2023, tendo-se realizado 8 sessões de supervisão até dezembro, para 25 psicólogos.

Eventos

Em 2023 o Departamento de Educação (DED) organizou ou apoiou diversos eventos, com destaque para os seguintes:

- Organização da semana militar em Cascais, de 23 a 27 de janeiro, e que envolveu a participação de cerca de 3.400 alunos do 1.º ciclo ao secundário, de 67 estabelecimentos de ensino, sendo 54 escolas públicas e 13 colégios privados;

- Organização da sessão pública extraordinária de reunião de Câmara para adjudicação do concurso público para a empreitada de “Construção da escola secundária de Cascais”;
- Cerimónia da nova designação EBS Helena Cidade Moura e inauguração de Placa | AE Ibn Mucana no dia 27 de março;
- Celebração do “Dia do Professor em Cascais”, dia 14 de junho, no Centro de Congressos do Estoril, com apresentação de projetos estruturantes para 2023/2024 – mentorias e computação, com a presença de cerca de 300 docentes;
- Apoio à organização em Cascais da Jornada Mundial da Juventude, através da coordenação, preparação dos espaços, apoio e acompanhamento do alojamento dos participantes nas escolas públicas do concelho de Cascais;
- No âmbito da “Semana de orientação, ensino e formação profissional”, foi realizada a Feira das Tuas Opções, dias 26 e 27 de abril, na Nova SBE, com a participação de 18 *stands*, designadamente 13 de ensino profissional, 2 de formação profissional, 2 de ensino superior e 1 da Agência Nacional Erasmus, e um programa de conferências e *workshops* temáticos, com a participação de cerca de 1.300 estudantes;
- Realização do “Mês do brincar”, entre 2 de maio e 2 de junho, com atividades de rua, *ateliers* temáticos, oficina de tabuleiros, atividades lúdicas, envolvendo 11 agrupamentos de escolas e 16 entidades parceiras. Dia 23, no Parque Marechal Carmona decorreu o lançamento do livro “Crescer por inteiro em Cascais”;
- Cerimónia do hastear das bandeiras do galardão escola voluntária, dia 18 de maio;
- Apoio ao Cascais Summit, 31 de maio na Nova SBE, evento promovido pelo Colégio Amor de Deus e pelo agrupamento de escolas de Carcavelos, com a participação de mais de 400 jovens estudantes do secundário;
- Seminário da rede de bibliotecas escolares, no dia 4 de julho, na Casa das Histórias Paula Rego;
- Receção à comunidade educativa no dia 11 de setembro | Parque Marechal Carmona - cerimónia de boas-vindas à comunidade educativa de rede de ensino público e privado de Cascais, que serviu para apresentar as apostas na área da educação e a disponibilidade de múltiplos recursos locais;
- Apoio ao Congresso da Associação Solidariedade Social dos Professores, no dia 28 de outubro, no auditório da Boa Nova, subordinado ao tema “Neurociências e educação”;
- Realização do seminário “Promover o sucesso em cada aluno”, dia 14 de novembro, em Caparide, com o objetivo de disseminar os resultados dos vários eixos da candidatura com o mesmo nome;
- Realização da 10.ª Gala da Educação de Cascais, em 10 de dezembro, no Salão Preto e Prata do Casino do Estoril, tendo sido homenageados 38 profissionais, docentes e não docentes, e 423 estudantes que se distinguiram, no decorrer do ano letivo 2022/2023;

- Celebração do “Dia internacional da pessoa com deficiência” com o V encontro: “Percurso... percursos de superação”, dia 4 de dezembro no auditório do Centro de Formação de Caparide, que contou com a presença de diretores, professores da educação especial, coordenadores das EMAEI e outros docentes;

Estas atividades contribuíram para os Objetivos de Desenvolvimento Sustentável (ODS), designadamente:



A identificação dos ODS mais relevantes para esta área teve por base a análise do balancete já alinhado com os ODS respeitantes a cada rubrica financeira e ainda o processo de localização dos ODS (definição de metas e indicadores adaptados a Cascais) que foi desenvolvido.

CULTURA

Na área de arquivos, bibliotecas e património histórico, o Município reforçou a organização, preservação, enriquecimento, comunicação e afirmação como instrumentos de gestão cada vez mais eficientes e de promoção da identidade de Cascais. Foi assegurada, mais uma vez, a rede de bibliotecas municipais e escolares com vista ao reforço da democratização do acesso à informação e ao conhecimento.

Promoveu-se uma política editorial destinada à difusão da história e património de Cascais e foi coordenado o processo de inventariação e valorização do património cultural material e imaterial do Município. Prosseguiu, paralelamente, a aposta na digitalização da documentação e informação à sua guarda e na organização de iniciativas culturais adaptadas a diversos públicos.

Entre os projetos mais complexos desenvolvidos destacam-se a musealização do Casal Saloio de Outeiro de Polima, concretizada a 17 de março, com a abertura ao público do Centro de Interpretação do Espaço Rural de Cascais – contemplado com o *Archello Awards* na categoria de edifício do Museu do Ano, que recebeu entre março e dezembro 5.296 visitantes – bem como a colaboração na organização da Procissão de Santo António. Deu-se também sequência ao projeto de musealização da Bateria da Parede, integrada num parque urbano que contará com uma nova biblioteca municipal.

Nas bibliotecas assegurou-se o acolhimento de 210.259 utilizadores na Rede de Bibliotecas Municipais, que se traduziu num aumento de 7,9% face ao ano anterior, inscrevendo 1.567 novos leitores, disponibilizando 5.088 novos documentos – aos quais se juntam mais 1.034 para outras bibliotecas – e efetuando 46.513 empréstimos domiciliários.

A Biblioteca Digital de Cascais foi enriquecida com 94 novas fontes em suporte pdf pesquisável e promoveu o acesso à plataforma digital *PressReader*, que contabilizou 280.152 visualizações. No âmbito da promoção do livro e da leitura foi inaugurado, a 1 de julho, o projeto Lidos e Relidos Fora do Portas, com a instalação de postos para troca de livros entre a comunidade nos parques Morais, de Outeiro dos Cucos e de Outeiro de Polima.

Por intermédio da Livraria Municipal foi coordenada a publicação dos livros à Descoberta de Cascais, Terra + Mar, A Inquisição em Cascais e Arquivo de Cascais (n.º 15), bem como a produção de 3 coleções de bilhetes-postais ilustrados.

A Biblioteca Móvel de Cascais, gerida em parceria com a Fundação D. Luís I, voltou a aumentar o número de utilizadores, para servir 75 turmas de 1.º ciclo do ensino básico e 22 salas de jardim de infância, alcançando, assim, 1.750 crianças. Proporcionou, ainda, a dinamização de 90 atividades de promoção do livro, da leitura e das literacias e organizou, a 19 de junho, o 1.º Encontro das bibliotecas itinerantes do distrito de Lisboa.

Foi assegurada a manutenção dos tempos de resposta aos utilizadores internos e externos dos arquivos, dando continuidade ao processo de integração em base normalizada de registos e documentos desmaterializados pelo arquivo geral corrente, arquivo intermédio, arquivo técnico de urbanismo e arquivo histórico, num total de 17.761 novos registos em X-Arq e 10.498 novos registos *online*. A oferta do arquivo histórico digital, que agrega conteúdos de todos os serviços de arquivo, aumentou, assim, 8,11%, alcançando 139.825 registos.

O arquivo histórico garantiu o depósito de 6 novos fundos no âmbito do PRADIM – Programa de Recuperação de Arquivos e Documentos de Interesse Municipal e registou 10.897 visitantes, devido ao sucesso das exposições Anúncios com História e História(s) de Portugal em Cartoon: Augusto Cid (1941-2019).

O arquivo geral corrente concluiu a adaptação do plano de classificação vigente no Município ao novo plano da CLAV – Plataforma para a Classificação e Avaliação da informação arquivística e o arquivo técnico de urbanismo garantiu a reestruturação do Projeto Atlas Cascais, que contribuirá para a futura representação do concelho em 3D.

Num ano marcado pelo processo de integração da Procissão de Nossa Senhora dos Navegantes no inventário nacional do património cultural imaterial e pela conclusão do restauro e musealização da debulhadora Tramagal, deu-se, ainda, sequência ao projeto da Carta Arqueológica de Cascais e aos processos de classificação de imóveis, como o antigo quartel dos bombeiros de Alcabideche; um conjunto de casas populares em Manique de Baixo ou o Chalet Ficalho, em Cascais. A base de bens culturais de Cascais conta agora com 10.428 registos, o que se traduz num crescimento de 3,08% face ao ano anterior.

Organizaram-se 329 eventos, mais 183 do que em 2022, que alcançaram 31.361 pessoas. Decorreram em sessões presenciais, nomeadamente em exposições documentais, bibliográficas e de artes plásticas, visitas guiadas, teatro para jovens e adultos, leituras encenadas e espetáculos musicados para a infância, horas do

conto para todas as idades (incluindo sessões com tradução em LGP e leitura assistida por cães), oficinas de escrita criativa, filosofia, fotografia, expressão plástica e movimento corporal, cursos e ações de formação em diversas áreas do saber, conferências e comunidades de leitores.

A área de museus e promoção cultural recebeu a grande responsabilidade da gestão de funcionamento, manutenção e de recursos humanos, bem como a agenda de programação, da Academia de Artes do Estoril, situada no Edifício Cruzeiro, que acolhe a Escola Profissional de Teatro de Cascais, o Conservatório de Música de Cascais, a Companhia de Dança Paulo Ribeiro, e também o Teatro Experimental de Cascais e a Orquestra de Câmara Cascais e Oeiras. O auditório Carlos Avilez recebeu, ao longo do ano, diversos espetáculos e iniciativas, para além das estruturas que serve, oriundos do associativismo cultural do concelho e de vários agentes culturais.

Com a inauguração deste equipamento em janeiro de 2023, apresentou-se a Vila das Artes, conceito agregador de espaços dedicados às artes performativas no perímetro do Monte Estoril/Estoril, bem como das estruturas dedicadas à música, teatro e dança.

Prosseguiu-se uma atividade de continuidade quer na área dos museus, quer da promoção cultural, mantendo o apoio às entidades parceiras do Município de Cascais, como a Fundação D. Luís I, responsável pela programação e gestão do Bairro dos Museus e da Vila das Artes, a Orquestra de Câmara Cascais e Oeiras, o Teatro Experimental de Cascais e a Companhia Palco 13, tendo iniciado uma colaboração com a Companhia de Dança Paulo Ribeiro que se instalou em Cascais.

Desenvolveu-se a oferta educativa para as escolas e outros públicos no Bairro dos Museus, iniciando-se também no âmbito da Vila das Artes.

Deu-se continuidade aos processos de recuperação do património edificado, nomeadamente restauro de janelas no Museu Condes de Castro Guimarães, acabamento da obra de recuperação da Casa Reynaldo dos Santos, e procedimentos para a transferência do Museu do Mar Rei D. Carlos.

Dotaram-se os auditórios de mais e melhor equipamento audiovisual de modo a responder às inúmeras solicitações de utilização, sendo que o Auditório Fernando Lopes-Graça, no Parque Palmela, sofreu uma intervenção com a substituição do piso do palco, conservação dos camarins e redefinição dos circuitos de segurança do espaço, bem como a beneficiação dos equipamentos públicos do Parque, nomeadamente das casas de banho.

Estas atividades contribuíram para a prossecução dos Objetivos de Desenvolvimento Sustentável, estabelecidos pela Assembleia Geral das Nações Unidas, designadamente:



DESPORTO

Atividades dirigidas à comunidade e promoção da atividade física e aquisição de hábitos de vida saudáveis:

- No projeto Desporto na Escola desenvolve-se todo um conjunto de atividades físicas e desportivas que decorrem ao longo do ano letivo tendo como objetivo principal a realização de momentos de competição e convívio entre a população escolar, dinamização da atividade física, tais como, torneio de ténis de mesa, torneio de badminton, torneio de voleibol, iniciação à canoagem, ginastizar na escola, *iron kids*, corta-mato concelhio, encontro de surf, totalizando 6229 participantes nestas atividades. No âmbito deste programa municipal desenvolveram-se ainda dois projetos especiais, o “ginastizar a brincar” dirigido aos alunos do 1.º ano do ensino básico, abrangendo um universo de 2.454 alunos e o “nadar a brincar” dirigido aos alunos do 3.º ano do ensino básico, abrangendo um universo de 2.496 alunos;
- No projeto Cascais Ativo é Desporto para todos desenvolveram-se diversos eventos com o intuito de promover a atividade física em datas comemorativas na área do desporto e saúde, com a intenção de mobilizar a população para a participação em atividades físicas e desportivas abertas a todas as idades e género, promovendo a saúde e privilegiando a prevenção das doenças cardiovasculares, que constituem a principal causa de morbilidade e mortalidade em Portugal, tais como, Dia Mundial da Atividade física, Festa da Criança, *Cascais Fitness Sunset*, *Cascais Fitness Active for life*, totalizando cerca de 10.500 participantes nestes eventos;
- Dinamizou-se ainda um variado leque de atividades físicas e desportivas de ar livre ao longo do ano, com o intuito de incentivar a prática de atividade física regular, fomentar estilos de vida ativos e saudáveis, acessíveis a toda a população, totalizando cerca de 118 atividades com 2.111 participantes.
- O troféu de atletismo de Cascais reúne a maior parte das provas de corrida de estrada e corta-mato que se realizam no concelho de Cascais, provas estas que são promovidas pelo Município em parceria com clubes desportivos e Junta de Freguesia de São Domingos de Rana, tendo-se realizado em 2023, 11 provas, contabilizando um total de 4.241 participantes nessas provas;
- Acompanhou-se ainda a organização de eventos externos à autarquia, eventos no âmbito da promoção da atividade física, tais como, *Walk for rare*, Manhã energética, pedala *cofis*, *vitalsport*, *rally papper*, abrangendo cerca de 1.000 participantes.

No que toca ao desenvolvimento desportivo, foram realizadas 135 propostas; celebradas 88 e realizados 4 protocolos. Em relação aos Objetivos de Desenvolvimento Sustentável (ODS) os mais relevantes da nossa atividade foram: 121 relacionados à saúde de qualidade, 8 correspondem à redução da desigualdade, 32 correspondem parceiros para a implementação dos objetivos e 1 para a educação de qualidade.

No âmbito do associativismo desportivo, foram realizados 3 eventos:

- O Sarau de Ginástica onde contamos com a presença de 21 clubes;
- 22.º Gala do Desporto, com 33 clubes homenageados, 24 federações desportivas representadas, 34 modalidades representadas, 308 atletas homenageados, 50 treinadores homenageados e 8.720 votos do público (“Escolha do Público”);
- Taça Cascais que teve 16 equipas com 260 participantes de futebol, e 102 participantes de futsal.

Em relação a grandes eventos, apoiou-se a Meia Maratona de Cascais que teve 4.648 inscritos; CDI*** com 43 participantes; Capítulo Perfeito com 20 atletas inscritos; a Ibercup Páscoa com a participação de 265 clubes e 20.000 participantes; a Ibercup Estoril com a participação de 300 clubes e 20.000 participantes; Liga Pro Skate com a participação de 5.000 participantes; o Torneio de *Beach Volei* teve 322 participantes; Jornadas Mundiais da Juventude com um total de 4.803 peregrinos e 20 espaços desportivos ocupados; LIDL Swim Challenge obteve 700 participantes; EDP Maratona de Lisboa juntou 30.000 participantes; o IRONMAN que contou com 1.609 participantes e o IRONMAN 70.3 2814 que contou com um total de 4.423, por fim a Corrida de Natal 2023 com um recorde de inscritos, 2.500 pessoas.

Estas atividades contribuíram para os Objetivos de Desenvolvimento Sustentável, designadamente:



JUVENTUDE E CONHECIMENTO

JOVEM CASCAIS '23

Capacitação Juvenil & Voluntariado Jovem

7282
JOVENS PARTICIPANTES

211 PROJETOS
19 PROGRAMAS
705 AÇÕES EM **24** ESCOLAS
223.888 HORAS

Impacto 2023



2 EM CADA 4 JOVENS

Residentes em Cascais foi impactado diretamente por algum projeto ou programa da Jovem Cascais.

Um aumento de **50%** relativamente ao ano passado de jovens participantes e projetos realizados.

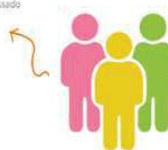

140 JOVENS

EM EXPERIÊNCIA DIRETA EM CONTEXTO DE TRABALHO E ESTÁGIOS PROFissionais

34 NACIONALIDADES

27 CASAS DE ACOLHIMENTO

14 NECESSIDADES EDUCATIVAS ESPECÍFICAS

O Município de Cascais assenta a sua estratégia da juventude numa missão de captar, fixar e desenvolver conhecimento e talento, criar condições para uma juventude dinâmica, empreendedora, capaz de conceber o seu futuro com autonomia, segurança e com capacidade de intervenção e participação na comunidade.

O desenvolvimento das políticas, programas e projetos juvenis, têm por base os objetivos europeus da juventude, uma iniciativa da União Europeia que visa promover a participação ativa e a cidadania dos jovens, bem como as suas aspirações, necessidades e preocupações em toda a Europa. São um conjunto de 11 objetivos que refletem as áreas-chave em que a UE pretende apoiar e promover o bem-estar dos jovens.

Objetivos estratégicos: garantir jovens no desenvolvimento estrutural e na implementação de políticas e projetos para a juventude; promover o sentimento de pertença nos jovens de Cascais; garantir que todos os jovens têm igual acesso à informação e participação, independentemente da sua situação social, económica e cognitiva, promover e desenvolver competências pessoais, sociais e profissionais nos jovens e garantir espaços seguros para jovens.

Orienta esta estratégia com base em três grandes áreas de intervenção: participação juvenil, informação e comunicação e capacitação juvenil, com o grande objetivo de contribuir para a emancipação dos jovens através da criação de estratégias orientadas para o desenvolvimento de competências pessoais, sociais e profissionais, com vista a dotá-los das capacidades e condições necessárias ao exercício de uma cidadania plena.

Para a concretização destas áreas existem um total de mais de 500 projetos e programas que visam o desenvolvimento dos jovens utilizando estratégias de educação formal e não formal, promovendo a criatividade, o autoconhecimento e a experimentação, potenciando a originalidade e a capacidade de inovar dos jovens, capacitando-os numa ótica de crescimento pessoal e de pertença ao Município de Cascais, preparando-os para serem cidadãos do mundo.

Com base na visão - apostar na juventude é apostar na inovação e no futuro - desenvolve programas para capacitar os jovens para uma intervenção ativa nas esferas pública e privada potenciando-os enquanto geradores de mudança. São desenvolvidos diversos projetos, envolvendo parceiros locais, dos quais se destacam: AtiVoluntário, AEleva-te, Atua, ReciVario, Scholas de Cidadania, Capacita-te com a Jovem Cascais, Literacia Financeira, Bolsas de Promoção de Talento e Orientação Vocacional.

Tem como grande objetivo promover iniciativas com impacto comunitário que potenciem a criatividade, expressão e experimentação, potenciando a originalidade e a capacidade de inovar dos jovens, bem como incentivar e apoiar a dinamização das estruturas de participação e representação juvenil. O voluntariado jovem é uma das grandes apostas estratégicas, na medida que se revela como fundamental ao nível das políticas de juventude, representando uma ferramenta de educação não-formal que promove a cidadania ativa e responsável, enquanto permite aos jovens a aquisição de novas competências, promovendo a aproximação com as realidades locais e um primeiro contacto com o mundo do trabalho.

A destacar a promoção da participação cívica, também no incentivo e apoio ao associativismo juvenil, concretizando-se no acompanhamento do trabalho das associações juvenis enquanto espaços coletivos de aprendizagem, de experimentação e de desenvolvimento. Este apoio materializa-se, nomeadamente, com a disponibilização de apoio logístico, o financiamento de atividades, e outros apoios de caráter diverso. Inclui associações juvenis de índole escu(o)tista e guidista, e as associações juvenis de índole diversa, num total de 49 associações.

Foram realizadas duas assembleias do Conselho Municipal para os Assuntos da Juventude.

As atribuições da juventude destacam a área da informação e a divulgação e difusão de conhecimento como pilares na sua intervenção, garantindo a necessidade de que os jovens tenham acesso à informação sobre oportunidades e questões que lhes concernem, pois constitui um fator chave da participação, pelo que é feita a gestão de conteúdos do site jovem.cascais.pt e as respetivas redes sociais: Facebook, Instagram, Youtube e Twitter. Garantir espaços seguros para os jovens é uma linha orientadora, pelo que mantemos em atividade diária 2 lojas Jovem Cascais: Cascais e Carcavelos – CriArte, que é também um polo cultural.

Estas atividades contribuíram para os seguintes Objetivos de Desenvolvimento Sustentável:



DESENVOLVIMENTO SOCIAL, SAÚDE E HABITAÇÃO

Em 2023 demos continuidade à implementação da política SL3S – Serviço Local de Saúde e Solidariedade Social, que nasceu da afirmação do Município como um importante player na resposta a uma conjuntura nacional complexa, decorrente da crise pandémica e da guerra na Europa, a qual agudizou problemáticas no âmbito da saúde, acesso à habitação, envelhecimento, “desesperança” dos jovens, participação cívica, pobreza e proteção social. Neste contexto, concretizaram-se transferências de competências do Estado central para o Município nas áreas da saúde, ação social e justiça, dando maior consistência à política SL3S e ao papel da Câmara Municipal de Cascais na estruturação de um estado social local focado nos eixos saúde, solidariedade social, justiça, direitos e inovação social.

Em 2023, no eixo da saúde, deu-se continuidade à implementação de uma estratégia concertada e alicerçada em boas práticas internacionais e nacionais, capitalizando recursos e orientando esforços comunitários para que todos os munícipes tenham iguais oportunidades de aceder a cuidados de saúde, de realizar escolhas saudáveis e de cumprir o seu potencial de saúde, tendo-se abrangido cerca de 28.398 pessoas. É exemplo disso o investimento ao nível da concertação e implementação de estratégias municipais de saúde, alicerçadas no Conselho Municipal de Saúde, no Fórum Concelhio para a Promoção da Saúde, no Conselho Local de Saúde Mental de Cascais e outras redes temáticas locais no âmbito da saúde.

A acessibilidade a serviços de saúde, em complemento com as políticas de saúde nacionais, realizou-se através da medida Saúde + Serviços, disponibilizando aos munícipes serviços de cuidados de saúde complementares, alternativos e inovadores, que permitem colmatar necessidades identificadas na comunidade, como o Bata Branca, que permitiu a realização de 24.327 consultas médicas a munícipes sem médico de família atribuído, as Teleconsultas, que contou com a realização de 1.375 consultas e o acompanhamento de 832 munícipes, a Teleassistência com o acompanhamento de 95 pessoas, o Banco de

Produtos de Apoio com a realização de 663 apoios, o Programa Viver com Conforto, com 193 pessoas acompanhadas e 409 apoios a nível de fraldas, o Programa de Acessibilidade ao Medicamento que permitiu realizar 2.789 apoios, o Espaço do Dador de Sangue, com a recolha de 1.332 dádivas de sangue, a Prescrição Social e as Pastas Salva-Vidas. Na área da saúde oral, a Medida Cascais Sorridente abrangeu 1.174 pessoas e a medida Cascais Mentalmente, na área da saúde mental, com os programas Unidade de Saúde+ com a realização de 5.18 consultas e o acompanhamento de 416 munícipes, Residências Terapêuticas Diurnas, Programa Incorpora com o acompanhamento 16 pessoas, as Consultas sem Paredes (8 pessoas, com 55 consultas realizadas) e o Programa Virar a Página (14 pessoas e 119 consultas). Na sua globalidade e até ao momento, o Cascais Mentalmente abrangeu 454 pessoas e 5.292 consultas.

A promoção de cidadania para prevenção na Saúde foi concretizada no âmbito da Academia da Saúde e do seu Programa + Saúde Todos os Dias, promovendo ações de estímulo à prática de estilos de vida saudáveis e de literacia em saúde. A medida Saúde Escolar permitiu realizar ofertas curriculares que reforçam competências pessoais e sociais de crianças e jovens, para escolhas individuais, conscientes e responsáveis, abrangendo 10.211 alunos, de 435 turmas, de 11 Agrupamentos de Escolas, entre o pré-escolar e o 12.º ano de escolaridade. A população mais envelhecida foi abrangida pela medida Longevidade Saudável que promove projetos inovadores para um envelhecimento ativo e saudável. Destacam-se 2 projetos pilotos: o Envidade, que disponibiliza um exame de diagnóstico global de avaliação geriátrica da saúde física e mental, do estado funcional e componentes sociais, a munícipes com mais de 60 anos; e o projeto-piloto TeleSaúde Cascais que faculta prestação de cuidados de forma remota, por telemonitorização de sinais vitais e vídeo-consulta. A medida Saúde + Perto permitiu a realização de diversas ações de rastreio, nomeadamente, Rastreio do Cancro da Mama (4011 mulheres), Rastreio da Doença Cardiovascular (59 pessoas), Rastreio ao Cancro da Pele (500 pessoas), Rastreio Visual (376 pessoas), Rastreio do VIH Sida e Hepatite C (255 pessoas), Rastreio da Saúde Oral (3.626 pessoas).

O eixo da Solidariedade Social investe no desenvolvimento social local, através de medidas para quebrar ciclos de pobreza e de desproteção social, com impacto direto na melhoria da qualidade de vida dos munícipes, com uma ação multidisciplinar e integrada junto de pessoas e famílias em situação de vulnerabilidade, combatendo os problemas estruturais que estão na origem da pobreza, apostando na proteção, capacitação e autonomia de pessoas e grupos condicionados (física, psicológica, material ou socialmente) e/ou expostos a contextos de maior vulnerabilidade.

No âmbito da transferência da ação social, o Município assumiu o atendimento e acompanhamento social generalizado, o Rendimento Social de Inserção (RSI), a Emergência Social e a atribuição de Prestações Pecuniárias de Caráter Eventual, começando por criar instrumentos de regulação e compromisso interinstitucional que permitem consubstanciar o Serviço de Atendimento Integrado e Acompanhamento Social de Cascais – SAIAS. O SAIAS implicou a ativação/receção e gestão, desde abril de 2023 (data de efetivação

da transferência) até final do ano, de um volume de processos sociais respeitantes a cerca de 3.130 agregados familiares.

Neste âmbito, foram criados, nas diferentes freguesias, Centros de Atendimento Integrado Vida Cascais – CAIVC, que são espaços abertos ao público 5 dias por semana, com funções de informação e acesso a múltiplas respostas sociais através do atendimento social ao cidadão. Destes, emergem situações sociais que exigem uma intervenção continuada – acompanhamento social - tendo em vista não só a satisfação mais imediata de carências que põe em causa a dignidade da vida humana, mas também a evolução da pessoa ou família para processos de autonomização. Nos CAIVC foram contabilizados 12.780 atendimentos sociais.

O SAIAS e a inerente gestão de processos de acompanhamento social do Município, implementa-se diariamente não só através das equipas municipais afetas aos CAIVC, mas também através de outras equipas mistas (coordenador do Município de Cascais e gestores de casos de entidades parceiras) vocacionadas para 4 tipo de problemáticas: agregados com medida de Rendimento Social de Inserção, Pessoas em Situação de Sem Abrigo, Pessoas em Habitação Insalubre e Pessoas com Estatuto de Refugiados ou Deslocados. Este trabalho de acompanhamento social a munícipes em situação de vulnerabilidade sustenta-se na implementação e expansão do Modelo de Gestor de Caso no concelho, o qual procura integrar o trabalho de várias entidades do concelho que realizam ação social, organizando e rentabilizando recursos de forma mais sustentável e equitativa, para maior eficácia, eficiência e qualidade da intervenção.

O Programa de Reintegração Social para Pessoas em Situação de Sem Abrigo desenvolveu uma intervenção integrada para a prevenção e reinserção social, que atingiu 273 casos no final de 2023, atuando em 2 linhas: na liderança pelo Município do Núcleo de Planeamento e Intervenção de Pessoas em Situação de Sem Abrigo (NPISA) de Cascais, e no apoio ao desenvolvimento e qualificação de resposta especializadas concelhias, asseguradas por diversos parceiros, quer ao nível do alojamento (temporário e permanente), quer de serviços de acolhimento diurno, para satisfação de necessidades básicas, como higiene pessoal, alimentação e lavandaria (26 188 serviços distribuídos por banhos, alimentação/refeições e lavandaria).

No âmbito do Programa de Insalubridades registaram-se 117 novas sinalizações de suspeita de insalubridade no domicílio, relacionadas com fragilidades sociais como isolamento e doença mental.

A Emergência Social, alicerçada na Lei de Bases da Segurança Social, prevê a articulação entre a Linha Nacional de Emergência Social (LNES), o SAIAS do Município e o Centro Distrital da Segurança Social, e abrange situações de vulnerabilidade e desproteção, que constituam um perigo real ou iminente, resultantes de não estarem asseguradas as condições mínimas de proteção, e que exigem uma intervenção imediata. Desde abril 2023 foram registadas 337 sinalizações através da LNES, maioritariamente relacionadas com situações de despejo e situações de sem abrigo.

A Linha Cascais para Ação Social, Saúde e Habitação (integrado na Linha Cascais 800 203 186) é um serviço de facilitação do acesso ao SAIAS, na medida em que, concretiza princípios de modernização e simplificação

de acesso a serviços sociais, de saúde e de habitação, através de um canal centralizador e não presencial, que permite um atendimento informativo e orientador sobre a diversidade de recursos e respostas sociais, de saúde e habitação disponíveis. Registou-se um total de 4.411 chamadas atendidas.

A atribuição de Prestações Pecuniárias de Caráter Eventual, para situações de carência económica e de risco social, com início em abril 2023, permitiu apoiar 110 agregados familiares, maioritariamente por necessidades relacionados com pagamento de rendas/caução e despesas de manutenção com a habitação.

O programa Cartão Mais Solidário facilitou o acesso a bens de primeira necessidade às famílias residentes no Município, permitindo, de forma indireta, um incremento no rendimento disponível das famílias, através da atribuição de um cartão de utilização na cadeia de supermercados Pingo Doce. Beneficiaram deste cartão 1.646 agregados, num total de 4.033 pessoas.

A medida Acesso a Habitação alargou o acesso dos munícipes a diversos programas municipais que diversificam a resposta a necessidades habitacionais, através de um novo Regulamento Municipal de Acesso à Habitação (RMAH) que substituiu o Programa Municipal de Habitação Social (PMHAS), revendo as condições de acesso ao arrendamento apoiado em Cascais e acrescentando mais três tipos de respostas: acesso à habitação em regime de arrendamento acessível, subsídio municipal de apoio ao arrendamento e o subsídio transferível. Ainda no âmbito do PMHAS e do regime de arrendamento apoiado, durante o ano 2023, foram rececionados 366 novos pedidos de habitação, 117 requerimentos para reavaliação de pedidos e foram atribuídas habitações a 34 agregados familiares. A Renda Aumento Zero foi uma medida que permitiu o congelamento das atualizações anuais de renda a atuais inquilinos e beneficiou 524 agregados familiares.

A Rede de Valorização Territorial é uma medida que pretende capacitar territórios desvalorizados, tendo em vista uma maior coesão social no concelho, promovendo a sua regeneração e a inclusão social de comunidades que vivem em situação de carência e exclusão, a partir de abordagens integradas, concertadas e participadas pelos munícipes, mobilizando investimentos da autarquia, de entidades públicas e privadas, de setores relevantes como cultura, emprego, economia, educação, migrações, saúde, justiça e segurança social. Em 2023, desenvolveram-se 29 sessões de trabalho com moradores e parceiros locais para a estruturação de 10 Planos de Valorização de Territórios, nas freguesias de Alcabideche, Cascais/Estoril e São Domingos de Rana, mobilizando 307 munícipes, representantes ou não de grupos organizados.

Em complementaridade com esta dinâmica, foram criados Laboratórios Vida Cascais que se constituem como plataformas de intervenção comunitária que contribuem para a valorização da pessoa, família e do território e são espaço de realização de sessões de programas como US+, programa Loqui, o Conselho Local de Crianças e Jovens, Blab e outras ações pontuais dos parceiros dos territórios.

O Programa Comunidades em Ação, financiado pelo PRR – Comunidades Desfavorecidas, permitiu em 2023, a concertação de atores, o desenho de novas soluções, e a mobilização e capacitação de recursos para a implementação de respostas a necessidades diagnosticadas em São Domingos de Rana (Matos Cheirinhos e

Trajouce) e Alcabideche (bairro Cruz Vermelha). Em 2023 o programa iniciou a implementação de 7 dos 11 projetos de São Domingos de Rana e 6 dos 9 projetos de Alcabideche.

A Rede de Ludotecas de Cascais agrega 7 equipamentos localizados em áreas críticas urbanas (Alcoitão, Adroana, Cabeço de Mouro, Galiza, Abuxarda, Fontainhas e Torre) e abrangeu 441 crianças e jovens, num trabalho de promoção do seu crescimento físico, cognitivo, emocional e social e de percursos de vida positivos, estimulando conhecimentos e habilidades necessárias para desenvolvimento de estilos de vida sustentáveis, respeito pelos direitos humanos e igualdade de género, por uma cultura de paz e não violência, uma cidadania global e valorizadora da diversidade cultural.

O Programa de Valorização Pessoal para Jovens (entre 12 e 25 anos) promoveu o acesso a educação, formação e aprendizagem ao longo da vida inclusivas, trabalhando competências para uma participação plena na sociedade, sucesso escolar e êxito nas transições no mercado de trabalho, designadamente através de ações de aprendizagem social e emocional, enquadradas nas future skills. Incluiu diversos projetos, em diferentes territórios, que chegaram a 736 jovens, nomeadamente o programa Educa, Diverge, Som Fala Cascais, Jovens em Ação, Surf.Art, Take.it, Campos de Férias, Alcoitão Jovem, BLab.

No âmbito do eixo da justiça e no quadro das transferências, iniciou-se o desenho da Estratégia Municipal para a Prevenção das Vítimas de Crime, com a inauguração do memorial para vítimas violência doméstica e um conjunto de procedimentos preparatórios para a criação do Diagnóstico Local de Segurança, que dará lugar à formalização do Contrato Local de Segurança, o Ecossistema colaborativo no apoio a Vítimas de Crime, e projetos de atuação em contexto de privação de liberdade, com desenvolvimento de competências e apoio na definição de projetos de vida, onde destacamos o Gabinete e Academia Reshape, e o programa Inclusão e Comunidades.

O eixo dos direitos no Estado Social Local promove uma cultura, princípios, leis e práticas no Município em consonância com os direitos humanos, tendo em vista o bem-estar e qualidade de vida em Cascais. Em 2023 priorizou-se uma atuação essencialmente ao nível dos direitos das crianças, igualdade de género e diversidade cultural.

Na medida Direitos Humanos a Nível Local foi feita adesão à Rede de Embaixadores para os Direitos Humanos na Administração Pública e desenvolveu-se uma ferramenta piloto de autodiagnóstico dos serviços numa abordagem de direitos humanos.

A Estratégia Local para os Direitos das Crianças, sustentada no Programa Cidades Amigas das Crianças, promoveu várias iniciativas, com vários parceiros. Destacam-se 3 projetos-piloto: (i) o Projeto Escola Promotora dos Direitos da Criança, que testa um modelo de escola baseado na premissa de que esta deve funcionar no melhor interesse da criança, promovendo um ambiente democrático baseado nos seus direitos, onde todos os alunos são aceites e os processos de ensino-aprendizagem são organizados de acordo com as suas necessidades/interesses e são tomadas medidas de saúde, segurança, proteção para as crianças. O projeto

envolveu a comunidade escolar associada ao agrupamento de escolas da Alapraia e permitiu concluir o plano estratégico a 3 anos e iniciar a implementação do plano de ação para 2023/2024. (ii) O Conselho Local de Crianças iniciou um mecanismo municipal de participação de crianças e jovens em processos de tomada de decisão municipal sobre Direitos das Crianças e Jovens. (iii) A Rua é Nossa proporcionou a vivência e o brincar na rua, estimulando uma rotina de transformação de vivência no espaço público urbano e mobilizando cerca de 300 munícipes.

Ainda no âmbito dos direitos das crianças e prevenção de risco foi assegurada a presidência da CPCJ, a representação técnica e o apoio administrativo e logístico à referida comissão, permitindo para além da intervenção em casos, desenvolver atividade de sensibilização e capacitação técnica de diversos *stakeholders*.

No âmbito da medida de promoção da igualdade de género, destacam-se a execução do Plano Municipal de Cascais para a Igualdade e Não Discriminação, que promove um planeamento municipal tendo em vista uma cultura da igualdade na autarquia e a introdução de uma “lente de género” no desenho das políticas públicas locais; o funcionamento da Equipa para a Igualdade na Vida Local (EIVL) que concebe, implementa e avalia o referido plano; e a Conselheira/a interna Local para a Igualdade, que realizou 7 comunicações em encontros nacionais e 16 ações de sensibilização para a Igualdade.

No âmbito da diversidade cultural e migrações deu-se continuidade a ações de informação, atendimento e apoios especializados em diversas áreas, tais como a regularização, reagrupamento familiar, habitação, retorno voluntário, trabalho, saúde, educação entre outras, através da Rede de Acolhimento ao Migrante de Cascais, a qual, em parceria com diversas entidades, permitiu realizar 2.438 atendimentos a 1.712 cidadãos estrangeiros. Gabinete de Inserção Profissional Imigrante (GIP) realizou 2.265 atendimentos a 352 pessoas.. Destaca-se o programa LOQUI que promove a aprendizagem, por adultos, da língua portuguesa, em várias modalidades, formais e não formais: Português Língua de Acolhimento (PLA), Português Língua Estrangeira (PLE), Conversas em Português (CP) e Alfabetização (ALF), através de 25 turmas e abrangendo um total de 484 alunos.

O Município de Cascais manteve o compromisso de acolhimento humanitário dos cidadãos com proteção temporária oriundos da Ucrânia através do Programa SOS Ucrânia, com a manutenção do atendimento especializado, alojamento temporário (41 famílias) e ativação do programa nacional de habitação Porta de Entrada, dirigido a pessoas deslocadas por questões de catástrofe e emergência humanitária, nomeadamente a famílias ucranianas, tendo sido iniciados 29 processos. A par do apoio prestado às famílias ucranianas, continuámos, também, em conjunto com outras entidades, a disponibilizar ou mobilizar apoios a 3 famílias refugiadas da Síria e 2 do Afeganistão, num total de 25 pessoas, assim como a 12 jovens Menores Estrangeiros Não Acompanhados (MENA), oriundos de campos de refugiados.

O eixo da inovação deu os primeiros passos em 2023, com a afirmação do objetivo de promoção da inovação social no concelho de Cascais para o aumento do Bem Estar ou Qualidade de Vida daqueles que residem ou

trabalham no concelho, com a delineação de um Sistema de Elegibilidade de Projetos alinhado com o diagnóstico on going do território e os princípios e ganhos da inovação, e com o lançamento do projeto Catálogo de Serviços SL3S, através de uma Brochura em Realidade Aumentada e Chatbot Open AI, que proporciona aos municípios um melhor acesso informativo aos serviços SL3S, de forma interativa e imersiva, melhorando a sua experiência enquanto utilizador e consequentemente potenciando a apropriação dos recursos.

A intervenção no âmbito da coesão e desenvolvimento social, em 2023, caracterizou-se por promover ações de iniciativa municipal ou em parceria, e apoiar atividades das organizações sociais do concelho, que visam a coesão e o desenvolvimento sociais, nas áreas da deficiência, do envelhecimento, da infância, do combate à pobreza e exclusão social, bem como no combate à violência doméstica. Acresce, a estas áreas, a responsabilidade de coordenação e dinamização da Rede Social de Cascais, com o compromisso de manter viva e dinâmica uma rede com mais de 130 membros, que diagnostica, planeia, implementa e monitoriza a intervenção social das redes temáticas e territoriais (fóruns, plataformas, consórcios/parcerias). De toda esta atividade, salientam-se os seguintes dados de realização em 2023:

Na área da deficiência: 143 pessoas com mobilidade condicionada utilizaram diariamente o transporte adaptado; 1.300 pessoas com deficiência foram abrangidas por 28 projetos promotores de inclusão do Programa Cascais Includ +; 20 jovens adultos com deficiência foram integrados em ações significativas para a comunidade através do projeto PIIC Me; foram apoiadas 12 organizações da área da deficiência.

Na área do envelhecimento: 1.072 pessoas seniores foram abrangidas por resposta social de serviço de apoio domiciliário; 507 pessoas seniores foram abrangidas em centro de dia; 358 pessoas foram abrangidas pela resposta ERPI; 757 pessoas abrangidas pelas respostas centro de convívios e espaços seniores; 812 pessoas frequentadoras das respostas academias e universidades séniores; 512 pessoas idosas abrangidas por projetos de inclusão digital; 116 pessoas idosas abrangidas por projetos de competências para o bem estar psicológico e emocional; 596 pessoas seniores abrangidas por projetos de atividade desportiva; 84 profissionais da área integrados em ações de formação; 3.328 pessoas abrangidas por apoio a transportes de cultura e lazer; realização de 14 intervenções de requalificação de domicílios de pessoas idosas e/ou dependentes; foram concedidos 2 apoios financeiros à construção de novos ERPI; 4 apoios financeiros à requalificação e adaptação de instalações. A atribuição de 20 bolsas permitiram a integração de pessoas idosas em situação de vulnerabilidade económica em ERPI da rede privada por ausência de vaga na rede solidária.

Na área da infância: 1.931 crianças em creches da rede solidária que beneficiam dos projetos aprovados no âmbito do Programa Crescer melhor em Cascais; 540 profissionais de creche em formação patrocinada pelo município; 89 bolsas sociais atribuídas em creches da rede privada; apoiadas 7 organizações da área do acolhimento de crianças e jovens; 464 crianças e famílias apoiadas em projetos de competências sociais; 731 crianças de famílias vulneráveis apoiadas por programa de férias; apoiados 21 projetos e atividades de enriquecimento pedagógico.

Na área do combate à pobreza e exclusão social: 3.395 famílias receberam bens alimentares complementares aos do Banco Alimentar contra a Fome, através do Programa Cascais + Solidário; 113 pessoas com dependência foram abrangidas pelo Programa de Apoio Alimentar; 396 pessoas beneficiaram de apoio alimentar nos 2 polos da ReFood; 132 pessoas em situação de vulnerabilidade apoiadas por projetos de inclusão social; 150 bebés e 7 grávidas apoiadas pelos 2 Bancos do Bebê do concelho; 240 pessoas apoiadas pelos 2 gabinetes de Dívida Zero; apoio financeiro a 35 organizações que trabalham com população vulnerável; 3.973 famílias apoiadas no âmbito do protocolo assinado entre as Águas de Cascais e a Câmara Municipal de Cascais; 1 apoio financeiro à reabilitação de edifícios.

Na área do combate à violência doméstica: 451 vítimas de violência apoiadas pelos serviços de apoio à vítima; 1278 crianças e jovens abrangidos pelo projeto PreVio de prevenção na área da violência doméstica; 165 pessoas idosas abrangidas por ações de sensibilização; apoio financeiro a 3 organizações desta área; 77 profissionais abrangidos por formação; 25 pessoas abrangidas pelo programa de reabilitação de agressores conjugais; houve o lançamento do Plano Estratégico de combate à Violência Doméstica 2023-2025.

Na área da rede social: realizaram-se os 52.º e 53.º Plenários do CLAS; 45 organizações participaram no estudo de maturidade das organizações da economia social; 22 organizações de Alcabideche e S. Domingos de Rana fizeram diagnóstico sobre a utilização de tecnologias, com 422 pessoas inquiridas. 1.839 horas de formação, abrangeram 92 profissionais de 45 organizações. No planeamento integrado foram executadas 128 iniciativas no Eixo do Desenvolvimento Social; 61 profissionais participaram nas Oficinas de Planeamento; 56% das redes de parceria participaram na Tertúlia sobre os Contratos Locais de Desenvolvimento Social; 60 entidades aderiram à carta social com a informação completa; na ativação da marca a rede social tem 1.019 seguidores no *facebook*, 648 no *instagram*. 4.056 é o número médio de utilizadores do site da rede social e a *newsletter* tem 317 subscritores. 58 (37%) organizações adotaram o dístico da físico e 27 (20%) o dístico digital da rede social. A rede social de Cascais passou a uma Região Europeia da Economia Social (ESER); a rede social de Cascais / Município de Cascais aderiu à REVES - European Network of Cities and Regions for the Social Economy.

As iniciativas implementadas, concorrem para os seguintes Objetivos do Desenvolvimento Sustentável:



AMBIENTE

Gestão de Espaços Verdes e Arvoredo:

- Acompanhamento de todas as atividades e eventos realizados em parques e jardins municipais;
- Monitorização dos consumos de água em E.V. (238 contadores de rega) - Consumo total: 298.607m³;
- Monitorização entrada de pessoas (contador de pessoas) em 6 parques municipais – total de entradas registadas: 1.685.078;
- Plantas fornecidas através protocolo CERCICA: 71.347;
- Participação nos projetos Cidade amiga das crianças, Rede de bebedouros municipais, Captações e armazenamento de fontes de água, ODS e desmaterialização de processos/projeto de implementação do PHC;
- Gestão e resposta aos pedidos internos e externos no âmbito do património arbóreo e espaços verdes;

Construção e manutenção de espaços verdes e gestão do arvoredo:

Atividades do ambiente em números	Manutenção	Construção/ recuperação	Apoio técnico/fiscalização programa CEVAR e Juntas Freguesia	Projetos arquitetura paisagista	Requalificação Alinhamentos arbóreos
Espaços verdes municipais	336.512 m ²	5	63.297 m ² 183.125 m ²	11	11
	Podas	Abates	Outras Intervenções	Plantações	Tratamentos
Intervenção no arvoredo	3.545	367	1.072	320	109
	Zonas operacionais	Entidades externas	Programa CEVAR	Empréstimo plantas em vaso	Entradas Árvores SPO
Gestão viveiros municipais	6.414	1.503	726	17.041	314

Qualificação Ambiental e Gestão do Litoral:

- Ocupação do domínio público marítimo: gestão dos processos de licenciamento nas praias balneares, nomeadamente venda ambulante, escolas e práticas desportivas, filmagens, eventos, ocupação do areal para apoios balneares;
- Praias: monitorização da qualidade das águas balneares; monitorização das praias de Cascais (manutenção, necessidades dos operadores e munícipes) e promoção da segurança das praias em

zonas não concessionadas e fora da época balnear; definição do programa de monitorização da qualidade das areias;

- Galardões de qualidade: 11 praias de bandeira azul e 5 praias acessíveis (em particular, implementação de medidas com destaque para os ambliopes e invisuais);
- Poluição zero: gestão de reclamações e ocorrências nas redes de abastecimento e saneamento; Identificação de focos potenciais de poluição com vista à prevenção e correção de situações de descarga no meio hídrico;
- iSea (parceria com AdTA): desenvolvimento de uma plataforma operacional de apoio à decisão que permitirá prever a ocorrência de aflúncias indevidas às praias que colocam em risco a qualidade da água;
- Regulamento de gestão das praias balneares integradas no domínio público marítimo: discussão pública, análise de propostas e contributos, e elaboração de proposta final de regulamento;
- Ribeiras: monitorização da qualidade da água das ribeiras do concelho;
- Ar: monitorização e avaliação dos dados da rede de qualidade do ar;
- Ruído: análise e emissão de licenças especiais de ruído e apreciação de processos de reclamações de ruído com especial destaque para o processo associado ao Autódromo do Estoril;
- Resíduos: estudo de caracterização dos resíduos produzidos pelas empresas localizadas no concelho de Cascais (setor secundário) e pela Câmara Municipal de Cascais (resíduos não urbanos e perigosos).

Ribeiras e Inteligência Hídrica

- Requalificação das ribeiras de Caparide, Castelhana, Marianas e Laje: conclusão dos trabalhos de desmatção e topografia; Acompanhamento e análise técnica das propostas do concurso público internacional para a realização dos estudos prévios, anteprojetos, projetos de execução e assistência técnica especial com os objetivos da minimização dos riscos de cheias, enquadramento paisagístico e implementação de percursos de mobilidade suave;
- Requalificação da ribeira de Sassoeiros: preparação (licenciamento, projetos execução, expropriações) e acompanhamento das empreitadas da 2.ª fase e do Fojo (concluídas em dezembro de 2023);
- Túnel da ribeira das Vinhas: gestão/acompanhamento do estudo prévio para o aumento da capacidade de escoamento do túnel da Ribeira das Vinhas e da capacitação de drenagem dos caudais excedentários, na zona baixa da Vila de Cascais (em desenvolvimento);

- Inteligência hídrica: conclusão dos estudos de viabilidade para o aproveitamento de águas pluviais na rega dos parques Quinta da Carreira, Quinta de Rana e Marechal Carmona e outros 3 locais; conclusão da empreitada para a utilização água reciclada das piscinas municipais de Alcabideche e Abóboda; implementação de 3 campanhas de informação/sensibilização para a poupança de água; realização de auditorias hídricas a 10 escolas públicas para o aumento da respetiva eficiência hídrica e dos estudos de viabilidade técnica e económica para a implementação de sistemas de aproveitamento de águas pluviais no abastecimento das instalações sanitárias e nos sistemas de rega de espaços verdes em 4 dessas escolas; arranque do processo para a contratação de auditorias hídricas a 28 edifícios municipais, para o aumento da respetiva eficiência hídrica.

Transição Ambiental e Desenvolvimento Sustentável

- Sistema de Gestão Ambiental (SGA) - ISO 14001:2015. Diagnóstico e análise de dados; requisitos legais, compras públicas sustentáveis, expectativas das partes interessadas e ações propostas (Kit redutor água; limpeza de canil; guia para compras sustentáveis; sistema automático leitura consumos; contratação técnico responsável pelos fitofármacos; seguro acidentes ambientais; certificação energética edifícios); monitorização dados;
- Eventos sustentáveis: acompanhamento e análise de boas práticas dos maiores eventos; proposta de regulamento para eventos em Cascais.
- Objetivos de Desenvolvimento Sustentável (ODS): visto ODS – análise de propostas a reunião de Câmara; ODS na gestão financeira municipal (aquisições e balancete); continuação dos trabalhos de localização; plataforma ODS local - identificação de boas práticas; monitorização dados;
- Educação, sensibilização ambiental e comunicação: 12 ações no âmbito da Bandeira Azul e outras (Noite das Estrelas; campanha monitorização alforrecas; exposições artistas, NUCLIO; ODS nas escolas); campanha separação resíduos; Pequenos Gestos (2.ª edição livro de receitas; feng Shui; julho sem plástico; Kits redução água; ECOSIA; rede oleões; visita aos viveiros); conteúdos site Cascais 2030; produção de conteúdos ambientais para redes sociais do Município;
- ECO XXI: candidatura, obtenção de galardão, apresentação a todos os colaboradores;
- Outros projetos em parceria: “Cidade amiga das crianças”; projeto “Recriar o Natal”;

Estratégia municipal para o mar

- Co-organização dos seguintes eventos: Fórum para o Investimento Sustentável na Economia Azul; *side-event* na conferência internacional *Digital with a Purpose*; 2.ª Conferência Anual do Instituto

Português de Direito do Mar “Maritime Security”; XIII encontro *Braspor* (a linha de costa como espaço de interface e identidade: contributos interdisciplinares das humanidades azuis);

- Discussão do documento Base da Estratégia de Cascais para o Mar com os vários grupos temáticos do Conselho Municipal do Mar;
- Coordenação e acompanhamento da Comissão de Acompanhamento da AMPA e da Estação Náutica do Litoral de Cascais (ENLC);
- Recuperação do Cais de Aprestos: gestão do projeto, empreitada e financiamento;
- Projecto SeaForester: monitorização, gestão da candidatura aos EEAGrants e lançamento do documentário de divulgação do projeto;
- Projeto Florestas Azuis: plantações de florestas de laminárias com o Centro de Ciências do Mar da Universidade do Algarve;
- AMPIC (Área Marinha Protegida de Interesse Comunitário): elaboração de memorandum de entendimento entre os três Municípios envolvidos, a DGRM, o IPMA, o ICNF, o Fundo Ambiental e a Fundação Oceano Azul assim como operacionalização do projeto;
- Elaboração e assinatura de um protocolo de colaboração entre o IPMA e o Município com vista a recolha de informação e desenvolvimento de estudos relacionados com os recursos pesqueiros do mar de Cascais e sua informação geofísica;
- Inovação: participação em vários eventos *Ocean Hackathon*, *World Data League*, *Kelp Restoration Target* e implementação de um teste piloto das câmaras de monitorização recorrendo a inteligência artificial- SealA;

Estas atividades contribuíram para alcançar os Objetivos de Desenvolvimento Sustentável em particular os seguintes:



OBRAS MUNICIPAIS, MANUTENÇÃO E TRÂNSITO

Melhorar Cascais. Este é o objetivo para o qual trabalhamos todos os dias. Nas múltiplas áreas de intervenção, que a seguir se apresentam, nos grandes projetos em curso, na rede de obras que visa mudar as dinâmicas do município para melhor.

Educação:

- Estrutura metálica de sombreamento na escola secundária Cidadela;
- Empreitada de beneficiação da rede estruturada em edifícios escolares;
- Execução da escola EB1 e jardim infância do Arneiro em Sassoeiros;
- Obras de beneficiação e recuperação em serralharias de edifícios municipais/escolares;
- Obras de resolução de infiltrações no JI Fátima Campino;
- Obras de recuperação na EB Areia – Guincho;
- Empreitada de reparações e beneficiações de instalações elétricas em edifícios/municipais;
- Empreitada p/implementação de sistemas de energias renováveis e sustentabilidade ambiental na EB Santo António da Parede;
- Requalificação do espaço exterior desportivo da escola de Alvide (em curso);
- Obras de beneficiação e recuperação nos pavilhões desportivos em escolas do concelho de Cascais (2 lotes);
- Obras de beneficiação e reparação em escolas do 1.º ciclo do EB e JI do concelho de Cascais (4 lotes).
- Cultura, desporto e juventude
- Reabilitação do Edifício do Cruzeiro - Auditório Municipal e Escola de Teatro e Multimédia – Estoril;
- Construção de cabina para posto de transformação no concelho de Cascais;
- Edifício da Juventude – Parede (Loja Cascais Jovem).

Desenvolvimento social, saúde e habitação

- Obras de beneficiação no complexo social de Rana/Cercica.

Obras municipais, manutenção e trânsito

- Construção de muros de suporte em betão armado no concelho de Cascais;
- Obras de reabilitação do terminal rodoviário da estação de Carcavelos.

Requalificação urbana

- Empreitada de recuperação do Caneiro da Ribeira da Cadaveira;
- Execução de espaços verdes na Aldeia de Juzo – Cascais;
- Espaço verde junto à Avenida Amália Rodrigues, Tires, São Domingos de Rana;
- Valorização do parque urbano na Rua Melvin Jones;
- Arranjos paisagísticos em espaços urbanos na Avenida Marginal;
- Passadiço metálico de ligação do estacionamento do cemitério de Alcabideche à DNA;
- Ligação entre a Rua das Flores e a rotunda de Acesso à A5 – São Domingos de Rana;
- Alargamento Rua Manuel Henriques – Cabreiro;

- Arruamento de acesso na Rua Vitorino Nemésio, Caparide;
- Drenagem e arranjos exteriores em Cascais;
- Execução de correção de alinhamentos, Galiza;
- Substituição da passagem hidráulica na EN 249-4 e requalificação ambiental do Fojo;
- Requalificação da Ribeira de Sassoeiros – 2.ª fase;
- Requalificação do Cais de Aprestos – Cascais;
- Reflorestamento das zonas afetadas pelos incêndios e matas de Cascais.

Transportes e comunicações

- Empreitada de drenagem pluvial na Rua dos Melros, Rua dos Flamingos e na Ribeira dos Mochos;
- Empreitada de execução de infraestruturas de telecomunicações Guia – Guincho;
- Execução de infraestruturas elétricas nas freguesias de Cascais e Estoril e Alcabideche;
- Obras complementares de infraestruturas - Bairro da Cruz Vermelha;
- Alteração às infraestruturas de drenagem em Alcoitão;
- Execução de saneamento e reforço de pavimentos na Estrada 5 de junho em Trajouce;
- Ampliação de esgotos no Bairro Novo da Abóboda;
- Execução de rotunda no cruzamento das Ruas de S. Francisco, Selões e Fiskas;
- Conservação e manutenção de infraestruturas pluviais e pavimentos, lotes 1 a 4;
- Manutenção e conservação de pavimentos, lotes 1 a 4;
- Sinalização viária e manutenção.

69

Modernização e estruturas

- Empreitada de trabalho de adaptação no interior do Complexo Social de Rana/Cercica/São Domingos de Rana – Cascais;
- Obras de beneficiação da antiga Casa do Guarda na Malveira da Serra;
- Obras de beneficiação de caixilharias em edifícios municipais;

Estas atividades contribuíram para os Objetivos de Desenvolvimento Sustentável, designadamente:



SEGURANÇA E PROTEÇÃO CIVIL

As principais atividades desenvolvidas no ano de 2023, foram:

- Desenvolvimento e implementação do dispositivo de monitorização e fiscalização da época balnear;
- Realização de um programa de formação para 100 técnicos da área social do Município e da Rede Social de Cascais, sobre instalação e gestão de zonas de concentração e apoio à população, para assegurar o alojamento de emergência em caso de necessidade;
- Levantamento e monitorização dos riscos associados às arribas na orla costeira, em articulação com a Agência Portuguesa do Ambiente, no concelho de Cascais;
- Emissão de pareceres relacionados com o licenciamento urbanístico no âmbito da cartografia de suscetibilidade dos diversos riscos que se encontram inseridos no Plano Diretor Municipal, com georreferenciação no Geocascais;
- Levantamento e validação dos locais de alojamento temporário para os peregrinos da Jornada Mundial da Juventude, em articulação com outras unidades orgânicas do Município;
- Instalação e coordenação do posto de comando conjunto da Jornada Mundial da Juventude, integrando os vários agentes de proteção civil e entidades do universo municipal no C2;
- Programa de ações de sensibilização sobre procedimentos de emergência em caso de sismos e tsunamis, incêndios urbanos, incêndios rurais, acidentes domésticos, vagas de frio e ondas de calor, promovido pela Escola Municipal de Proteção Civil, junto da comunidade educativa e rede social;
- Realização de vistorias e inspeções regulares, no âmbito da segurança contra incêndios, face à descentralização de competências por parte da Autoridade Nacional de Emergência e Proteção Civil;
- Gestão de combustíveis florestais na faixa de gestão de combustíveis de aglomerados populacionais, como medida de proteção contra o risco de incêndio rural;
- Equipa de Sapadores Florestais que assegura a plantação de folhosas autóctones para reconversão de áreas florestais degradadas no Parque Natural Sintra Cascais;
- Monitorização em articulação com a Cascais Ambiente, relativamente às notificações de avistamento de ninhos de vespa asiática (vespa velutina);

Contributo com as atividades desenvolvidas pelo SMPC de Cascais para os Objetivos de Desenvolvimento Sustentável, nomeadamente 14 (Proteger a Vida Marinha) e 15 (Proteger a Vida Terrestre).



COMUNICAÇÃO E INOVAÇÃO

O evento que marcou o ano de 2023 foi, inquestionavelmente, a Jornada Mundial da Juventude. Cascais participou de forma ativa na organização deste momento, acolhendo milhares de peregrinos e promovendo eventos, em paralelo, com a cidade de Lisboa. A Jornada Mundial da Juventude (JMJ) foi, para os milhares de munícipes e visitantes que puderam acompanhar a visita de Sua Santidade o Papa Francisco a Cascais, o momento mais transformador e inspirador de 2023.

Neste âmbito, foram desenvolvidas campanhas de comunicação que se revelaram um sucesso, promovendo a marca Cascais a uma dimensão internacional. A título de exemplo, as milhares de fitas de pescoço distribuídas pelos participantes da JMJ, levaram Cascais além fronteiras, nas milhares de imagens reproduzidas em inúmeros meios de comunicação.

Outros dois momentos de destaque no ano de 2023 foram as Festas do Mar, evento que promove Cascais a nível nacional, e a inauguração do edifício Cruzeiro, com a nova Academia de Artes do Estoril.

Destacam-se, ainda, as seguintes campanhas de comunicação: Ações de apoio social desenvolvidas no âmbito do Vida Cascais, separação de bio resíduos (através da distribuição de sacos por todas as casas do Município) e a oficialização de Cascais como a Capital Portuguesa do Voluntariado em 2024.

A comunicação digital revela-se cada vez mais importante nos dias de hoje, como ferramenta essencial na proximidade com todos os que se relacionam com Cascais. Em dezembro de 2023, o universo das redes sociais de Cascais registava 677.700 seguidores (+8,6% que em dezembro de 2022).

Mas a proximidade faz-se, também, pela disponibilização de serviços ao cidadão através de múltiplos canais. Neste sentido, assistiu-se a um aumento de cerca de 6% na procura de serviços do atendimento municipal, em comparação com o ano anterior.

Os pedidos online, relativamente ao atendimento geral, têm uma expressão de 44%, e os presenciais de 56%. No entanto, em matéria de Urbanismo o canal presencial apenas representa 11% dos serviços, contra os 89% dos serviços online.

A Linha Cascais, em 2023, atendeu 161.274 chamadas, menos 8.149 (5%) relativamente ao ano anterior. Os pedidos rececionados por email tiveram um crescimento de 23% (40.944 registos) se comparados com 2022.

Relativamente às interações registadas através do FixCascais, verificou-se, em 2023, um aumento de 5%. Foram recebidos 110.006 pedidos, dos quais 88% relativos à área do ambiente. Os restantes pedidos referem-se a situações ocorridas no espaço público, nomeadamente, arruamentos, sinalização, iluminação pública, água e saneamento, entre outros.

Na área da inovação, destaca-se a definição de uma visão estratégica de Cascais enquanto território de inovação, com a elaboração da Estratégia “Cascais Living Innovation” e com a consolidação do “Ecossistema de Inovação”, potenciando o trabalho em rede como um instrumento privilegiado de promoção de inovação.

Neste âmbito, foram recebidas em Cascais 23 comitivas de cidades (Varsóvia, Vernier, Leónia, Lituânia, Luxemburgo, Lathi, Sausalito, Wuxi, Amiens, São Paulo, Santa Catarina e Fórum Brasil, Georgia) e diversas empresas (Scröder Suíça; Deloitte Dinamarca e Suécia; Sogrape, Microsoft, Algar Telecom, Deteccon) e ONG's ou instituições académicas (Bloomberg, Harvard, Digital with Purpose, SIGMA, Academia Próxima Geração).

Se é fundamental manter Cascais ligado a um ecossistema dinâmico, a promoção de uma cultura de inovação e colaboração interna é crucial. Destaca-se, assim, a primeira edição do programa de inovação interna – Inovar Cascais – com o tema “Comunicação Interna”.

Quanto à área da analítica de dados, foram trabalhadas 26 áreas internas, que se traduziram em 88 relatórios PBI ativos, com 1.175 indicadores distintos.

Ainda com a preocupação de facilitar o acesso e leitura dos *dashboards*/relatórios produzidos, está em finalização uma nova aplicação interna – Cascais BI, que será disponibilizada no início do próximo ano para os colaboradores do município.

As atividades contribuíram para os seguintes Objetivos de Desenvolvimento Sustentável:





Documentos de Prestação de Contas

DOCUMENTOS DE PRESTAÇÃO DE CONTAS			
Página	DESIGNAÇÃO	SNC-AP	Documento TC
80	DEMONSTRAÇÕES FINANCEIRAS		
81	Balanço	NCP1	A1
84	Demonstração de resultados por natureza	NCP1	A1
86	Demonstração das alterações no património líquido	NCP1	A1
88	Demonstração de fluxos de caixa	NCP1	A1
91	Anexo às demonstrações Financeiras	NCP1	A1
112	Anexo I – Caracterização da entidade	NCP1	D4
116	Anexo II - Organograma	NCP1	A1
118	Anexo III – Custo com empréstimos obtidos	NCP1	A1
120	Anexo IV – Imparidade de ativos	NCP1	A1
122	Anexo V – Mapa das provisões	NCP1	A1
124	DEMONSTRAÇÕES ORÇAMENTAIS		
125	Demonstração do desempenho orçamental	NCP26	A1
128	Demonstração de execução orçamental da receita	NCP26	A1
142	Demonstração de execução orçamental da despesa	NCP26	A1
149	Demonstração de execução do plano plurianual de investimentos	NCP26	A1
167	Anexo às demonstrações orçamentais		
170	Anexo I - Alterações orçamentais da receita	NCP26	A1
173	Anexo II - Alterações orçamentais da despesa	NCP26	A1
176	Anexo III - Alterações ao PPI	NCP26	A1
181	Anexo IV - Operações de tesouraria	NCP26	A1
183	Anexo V - Contratação administrativa – Situação dos contratos	NCP26	A1
200	Anexo VI - Contratação administrativa – Adjudicações por tipo de procedimento	NCP26	A1
202	Anexo VII - Transferências e subsídios - receita	NCP26	A1
207	Anexo VIII - Transferências e subsídios - despesa	NCP26	A1
289	Anexo XIX – Dividas a terceiros por antiguidade de saldos	NCP26	A1
291	Certificação legal de contas	-	A1
296	OUTROS DOCUMENTOS - LCPA		
297	Declaração de compromissos plurianuais	-	-
299	Declaração de pagamentos em atraso	-	-
301	Declaração de recebimentos em atraso	-	-
408	DEMONSTRAÇÕES ORÇAMENTAIS E FINANCEIRAS CONSOLIDADAS		
410	Relatório de gestão	NCP22/26	D1
426	Demonstrações Orçamentais consolidadas	NCP22/26	D1
429	Demonstrações Financeiras consolidadas	NCP22/26	D1
449	Certificação legal de contas	-	A1



Demonstrações financeiras



1. Balanço

Município de Cascais

Balanço em 31 de Dezembro de 2023

Valores em €

RUBRICAS	NOTAS	DATAS	
		31/12/2023	31/12/2022
ATIVO			
Ativo não corrente			
Ativos fixos tangíveis	5	798 970 549,73	711 421 103,54
Propriedades de investimento	8	25 727 815,79	21 240 965,91
Ativos intangíveis	3	5 079 948,53	4 372 341,02
Ativos biológicos			
Participações financeiras	18	17 551 453,16	39 476 876,16
Devedores por empréstimos bonificados e subsídios reembolsáveis			
Acionistas/sócios/associados			
Diferimentos			
Outros ativos financeiros			
Ativos por impostos diferidos			
Clientes, contribuintes e utentes			
Outras contas a receber			
		847 329 767,21	776 511 286,63
Ativo corrente			
Inventários	10	681 957,44	585 710,90
Ativos biológicos			
Devedores por transferências e subsídios não reembolsáveis		3 131,67	325,48
Devedores por empréstimos bonificados e subsídios reembolsáveis			
Clientes, contribuintes e utentes		4 473 802,07	5 581 047,89
Estado e outros entes públicos	23.2	2 617 211,13	1 846 542,14
Acionistas/sócios/associados			
Outras contas a receber	23.1	70 461 722,85	70 991 016,01
Diferimentos		1 147 016,86	2 322 813,24
Ativos financeiros detidos para negociação			
Outros ativos financeiros			
Ativos não correntes detidos para venda			
Caixa e depósitos	1	123 775 261,68	72 262 699,95
		203 160 103,70	153 590 155,61
Total do Ativo		1 050 489 870,91	930 101 442,24
PATRIMÓNIO LÍQUIDO			
Património/Capital		788 252 467,71	662 078 367,49
Ações (quotas) próprias			
Outros instrumentos de capital próprio			
Prémios de emissão			
Reservas		20 254 101,54	16 641 725,12
Resultados transitados		108 581,87	34 174 438,51
Ajustamentos em ativos financeiros			
Excedentes de revalorização			
Outras variações no Património Líquido		100 502 140,13	96 896 557,27
Resultado líquido do período		63 572 662,92	72 247 528,42
Dividendos antecipados			
Interesses que não controlam			
Total do Património Líquido		972 689 954,17	882 038 616,81

Município de Cascais

Balanço em 31 de Dezembro de 2023

Valores em €

RUBRICAS	NOTAS	DATAS	
		31/12/2023	31/12/2022
PASSIVO			
Passivo não corrente			
Provisões	15	7 299 540,88	8 269 540,83
Financiamentos obtidos	7	33 845 727,77	11 064 441,87
Fornecedores de investimentos		4 874 064,35	5 341 010,10
Responsabilidades por benefícios pós-emprego			
Diferimentos			
Passivos por impostos diferidos			
Fornecedores			
Outras contas a pagar			
		46 019 333,00	24 674 992,80
Passivo corrente			
Credores por transferências e subsídios não reembolsáveis concedidos		5 700,00	912 378,30
Fornecedores		5 600 544,58	5 319 204,75
Adiantamentos de clientes, contribuintes e utentes			50 000,00
Estado e outros entes públicos	23.2	379 649,06	378 942,83
Acionistas/sócios/associados			
Financiamentos obtidos	7	3 226 520,48	1 946 119,91
Fornecedores de investimentos		2 495 842,40	3 253 740,95
Outras contas a pagar	23.1	20 004 686,93	11 388 868,60
Diferimentos		67 640,29	138 577,29
Passivos financeiros detidos para negociação			
Outros passivos financeiros			
		31 780 583,74	23 387 832,63
Total do Passivo		77 799 916,74	48 062 825,43
Total do Património Líquido e Passivo		1 050 489 870,91	930 101 442,24



2. Demonstração de resultados por natureza

Município de Cascais

Demonstração de resultados por naturezas do período findo em 31 de Dezembro de 2023

Valores em €

RENDIMENTOS E GASTOS	NOTAS	PERÍODOS	
		31/12/2023	31/12/2022
Impostos, contribuições e taxas	13/14	240 493 129,17	226 137 660,12
Vendas	13	89 160,27	72 165,39
Prestações de serviços e concessões	13	13 766 934,05	13 028 329,86
Rendimentos/Gastos imputados de entidades controladas, associadas e empre		-1 420 410,08	-5 000,00
Transferências e subsídios correntes obtidos	14	47 472 162,46	43 439 794,39
Variações nos inventários da produção			
Trabalhos para a própria entidade			
Custo das mercadorias vendidas, das matérias consumidas e dos inventários tr	10	-531 553,71	-378 711,82
Fornecimentos e serviços externos	23.4	-109 166 243,68	-97 395 262,10
Gastos com pessoal	23.5	-58 940 961,22	-53 049 885,02
Transferências e subsídios concedidos	23.6	-59 784 601,99	-48 936 956,08
Prestações sociais	23.6	-343 789,26	-149 144,55
Imparidade de inventarios e ativos biológicos (perdas/reversões)			
Imparidade de dívidas a receber (perdas/reversões)		-1 081 226,02	532 138,01
Provisões (aumentos/reduções)		-30 000,01	-3 229 107,42
Imparidade de investimentos não depreciáveis/amortizáveis (perdas/reversões)	9	5 541 316,08	5 196 747,69
Aumentos/reduções de justo valor			
Outros rendimentos	13	23 009 425,83	16 199 081,45
Outros gastos		-12 446 096,92	-8 170 759,93
Resultados antes de depreciações e gastos de financiamento		86 627 244,97	93 291 089,99
Gastos/reversões de depreciação e amortização	3/5/8	-22 109 624,59	-20 856 913,02
Imparidade de investimentos depreciáveis/amortizáveis (perdas/reversões)			
Resultado operacional (antes de gastos de financiamento)		64 517 620,38	72 434 176,97
Juros e rendimentos similares obtidos		722 856,81	164 057,23
Juros e gastos similares suportados	7	-1 667 814,27	-350 705,78
Resultado antes de impostos		63 572 662,92	72 247 528,42
Imposto sobre o rendimento			
Resultado líquido do período		63 572 662,92	72 247 528,42
Resultado líquido do período atribuível a:			
Detentores do capital da entidade-mãe			
Interesses que não controlam		63 572 662,92	72 247 528,42



3. Demonstração das alterações ao património líquido

Município de Cascais

Ano: 2023

Descrição	Notas	Capital / Património Subscrito	Ações (Quotas) Próprias	Outros Instrum. de Capital Próprio	Prémios de Emissão	Reservas Legais	Resultados Transitados	Ajusta- mentos em Ativos Financeiros	Excedentes de Reva- lorização	Outras Variações Património Líquido	Resultado Líquido do Período	Total	Interesses que não controlam	Total do Património Líquido
Posição no início do período	(1)	662 078 367,49	0,00	0,00	0,00	16 641 725,12	34 174 438,51	0,00	0,00	96 896 557,27	72 247 528,42	882 038 616,81	0,00	882 038 616,81
Alterações no período														
Primeira adoção de novo referencial contabilístico		0,00	0,00	0,00	0,00	0,00	0,00	0,00	0,00	0,00	0,00	0,00	0,00	0,00
Alterações de políticas contabilísticas		0,00	0,00	0,00	0,00	0,00	0,00	0,00	0,00	0,00	0,00	0,00	0,00	0,00
Diferenças de conversão de demonstrações financeiras		0,00	0,00	0,00	0,00	0,00	0,00	0,00	0,00	0,00	0,00	0,00	0,00	0,00
Realização do excedente de revalorização		0,00	0,00	0,00	0,00	0,00	0,00	0,00	0,00	0,00	0,00	0,00	0,00	0,00
Excedentes de revalorização e respetivas variações		0,00	0,00	0,00	0,00	0,00	0,00	0,00	0,00	0,00	0,00	0,00	0,00	0,00
Transferências e subsídios de capital		0,00	0,00	0,00	0,00	0,00	0,00	0,00	0,00	3 314 809,93	0,00	3 314 809,93	0,00	3 314 809,93
Correção de erros materiais		0,00	0,00	0,00	0,00	0,00	0,00	0,00	0,00	0,00	0,00	0,00	0,00	0,00
Outras alterações reconhecidas no Património Líquido		126 174 100,22	0,00	0,00	0,00	3 612 376,42	-34 065 856,64	0,00	0,00	290 772,93	-72 247 528,42	23 763 864,51	0,00	23 763 864,51
	(2)	126 174 100,22	0,00	0,00	0,00	3 612 376,42	-34 065 856,64	0,00	0,00	3 605 582,86	-72 247 528,42	27 078 674,44	0,00	27 078 674,44
Resultado Líquido do Período	(3)	0,00	0,00	0,00	0,00	0,00	0,00	0,00	0,00	0,00	63 572 662,92	63 572 662,92	0,00	63 572 662,92
Resultado Integral	(4)=(2)+(3)										-8 674 865,50	90 651 337,36	0,00	90 651 337,36
Operações com detentores de capital no período														
Realizações de capital/património		0,00	0,00	0,00	0,00	0,00	0,00	0,00	0,00	0,00	0,00	0,00	0,00	0,00
Entradas para cobertura de perdas		0,00	0,00	0,00	0,00	0,00	0,00	0,00	0,00	0,00	0,00	0,00	0,00	0,00
Outras operações		0,00	0,00	0,00	0,00	0,00	0,00	0,00	0,00	0,00	0,00	0,00	0,00	0,00
Subscrições de prémios de emissão		0,00	0,00	0,00	0,00	0,00	0,00	0,00	0,00	0,00	0,00	0,00	0,00	0,00
	(5)	0,00	0,00	0,00	0,00	0,00	0,00	0,00	0,00	0,00	0,00	0,00	0,00	0,00
Posição fim período	(6)=(1)+(2)+(3)+(5)	788 252 467,71	0,00	0,00	0,00	20 254 101,54	108 581,87	0,00	0,00	100 502 140,13	63 572 662,92	972 689 954,17	0,00	972 689 954,17



4. Demonstração de fluxos de caixa

Município de Cascais

Demonstração dos fluxos de caixa, do período findo em 31 de Dezembro de 2023

Valores em €

Rubricas	Notas	Períodos	
		31/12/2023	31/12/2022
Fluxos de caixa das atividades operacionais			
Recebimentos de clientes		20 964 621,40	17 748 576,63
Recebimentos de contribuintes		205 288 607,00	201 813 703,51
Recebimentos de transferências e subsídios correntes		45 864 763,89	42 044 293,79
Recebimentos de utentes		32 263 681,51	18 084 147,76
Pagamentos a fornecedores		-100 874 582,44	-88 555 839,04
Pagamentos ao pessoal		-57 627 198,31	-51 177 878,82
Pagamentos a contribuintes / Utes		-4 877 728,52	-4 858 155,01
Pagamentos de transferências e subsídios		-61 714 433,40	-50 193 492,60
Pagamentos de prestações sociais			
Caixa gerada pelas operações		79 287 731,13	84 905 356,22
Recebimento do imposto sobre o rendimento			
Pagamento do imposto sobre o rendimento			
Outros recebimentos		2 156 009,78	2 325 869,64
Outros pagamentos		-6 748 912,26	-9 443 723,74
Fluxos de caixa das atividades operacionais (a)		74 694 828,65	77 787 502,12
Fluxos de caixa das atividades de investimento			
Pagamentos respeitantes a:			
Ativos fixos tangíveis		-64 119 803,68	-68 075 676,16
Ativos intangíveis		-1 834 577,49	-2 062 786,09
Propriedades de investimento		-107 590,00	
Investimentos financeiros			
Outros ativos		-188 127,74	-35 096,91
Recebimentos provenientes de:			
Ativos fixos tangíveis		7 087 944,04	2 428 487,78
Ativos intangíveis		2 200,25	7 459,77
Propriedades de investimento		195 091,31	167 331,15
Investimentos financeiros		52 007,74	106 214,41
Outros ativos		7 745 795,20	4 746 089,70
Subsídios ao investimento		4 487 929,22	2 920 587,07
Transferências de capital		16 115,36	78 186,76
Juros e rendimentos similares		656 148,87	46 108,08
Dividendos			
Fluxos de caixa das atividades de investimento (b)		-46 006 866,92	-59 673 094,44
Fluxos de caixa das atividades de financiamento			
Recebimentos provenientes de:			
Financiamentos obtidos		25 978 535,38	
Realizações de capital e de outros instrumentos de capital			
Cobertura de prejuízos			
Doações			
Outras operações de financiamento			
Pagamentos respeitantes a:			
Financiamentos obtidos		-1 916 848,91	-8 652 313,12
Juros e gastos similares		-1 237 086,47	-223 926,25
Dividendos			
Reduções de capital e de outros instrumentos de capital			
Outras operações de financiamento			
Fluxos de caixa das atividades de financiamento (c)		22 824 600,00	-8 876 239,37
Variação de caixa e seus equivalentes (a+b+c)			
Efeito das diferenças de câmbio			
Caixa e seus equivalentes no início do período			
Caixa e seus equivalentes no fim do período			
		51 512 561,73	9 238 168,31
		72 262 699,95	63 024 531,64
		123 775 261,68	72 262 699,95
CONCILIAÇÃO ENTRE CAIXA E SEUS EQUIVALENTES E SALDO DE GERÊNCIA			
Caixa e seus equivalentes no início do período		72 262 699,95	63 024 531,64
- Equivalentes a caixa no início do período		-2 787 898,79	-2 486 220,02
+ Parte do saldo de gerência que não constitui equivalentes de caixa		2 787 898,79	2 486 220,02
- Variações cambiais de caixa no início do período			
= Saldo da gerência anterior		72 262 699,95	63 024 531,64
De execução orçamental		69 474 801,16	60 538 311,62

Município de Cascais**Demonstração dos fluxos de caixa, do período findo em 31 de Dezembro de 2023****Valores em €**

Rubricas	Notas	Períodos	
		31/12/2023	31/12/2022
De operações de tesouraria		2 787 898,79	2 486 220,02
Caixa e seus equivalentes no fim do período		123 775 261,68	72 262 699,95
- Equivalentes a caixa no fim do período		-3 693 443,59	-2 787 898,79
+ Parte do saldo de gerência que não constitui equivalentes de caixa		3 693 443,59	2 787 898,79
- Variações cambiais de caixa no fim do período			
= Saldo para a gerência seguinte		123 775 261,68	72 262 699,95
De execução orçamental		120 081 818,09	69 474 801,16
De operações de tesouraria		3 693 443,59	2 787 898,79



5. Anexo às demonstrações financeiras

Nota 1 - Identificação da entidade, período de relato e referencial contabilístico

A informação relativa à entidade, o período de relato e o referencial contabilístico adotado na preparação das demonstrações financeiras encontra-se no ANEXO I e o organograma no ANEXO II.

De seguida apresenta-se a desagregação dos saldos de caixa e seus equivalentes.

Quadro 1 – Desagregação de caixa e depósitos

Conta	31-12-2023		31-12-2022	
Caixa		4 202,58		5 641,38
Depósitos à ordem		120 077 615,51		69 469 159,78
Depósitos bancários à ordem	120 077 615,51		69 469 159,78	
Outros depósitos		3 693 443,59		2 787 898,79
Depósitos a prazo				
Depósitos consignados	205 204,12		89 139,96	
Depósitos de garantias e cauções	3 488 239,47		2 698 758,83	
TOTAL		123 775 261,68		72 262 699,95

Nota 2 - Principais políticas contabilísticas, alterações nas estimativas contabilísticas e erros

1

As demonstrações financeiras foram elaboradas no pressuposto da continuidade das operações, em conformidade com o Sistema de Normalização Contabilística para as Administrações Públicas (SNC-AP), aprovado pelo Decreto-Lei nº 192/2015 de 11 de setembro, alterado pelo decreto-Lei nº 85/2016, de 21 de dezembro, e que integra a estrutura concetual, as normas de contabilidade Pública (NCP) e o plano de contas multidimensional.

A informação é preparada na base do acréscimo, onde os efeitos das transações e de outros acontecimentos são reconhecidos quando eles ocorrem, sendo reconhecidos contabilisticamente e divulgados nas demonstrações financeiras dos períodos com os quais se relacionam, independentemente do momento do pagamento ou recebimento.

Os gastos e rendimentos cujo valor real não seja conhecido são estimados.

Os gastos e rendimentos imputáveis ao período corrente cujas despesa e receitas apenas ocorrerão em períodos futuros, bem como as despesas e receitas que já ocorreram, mas que respeitam a períodos futuros e que serão imputados aos resultados de cada um desses períodos, pelo valor que lhes corresponde, são registados nas rubricas de diferimentos.

No decorrer do exercício não existiram casos excecionais que implicassem a derrogação de qualquer disposição prevista no SNC-AP, que tenham produzido efeitos materialmente relevantes e que pudessem colocar em causa a imagem verdadeira e apropriada das demonstrações financeiras.

Ativos intangíveis

Todos os bens do ativo intangível encontram-se reconhecidos pelo seu custo de aquisição, deduzido das amortizações acumuladas e eventuais perdas por imparidade acumuladas. A amortização calculada numa base duodecimal, começa quando o ativo está disponível para uso. Os ativos intangíveis, apenas são reconhecidos, se for provável que deles advenham benefícios económicos futuros ou potencial de serviço para a entidade, sejam controláveis e o seu custo possa ser valorizado com fiabilidade.

Os custos incorridos com a aquisição de software são capitalizados, assim como as despesas adicionais suportadas pelo Município necessárias à sua implementação. Estes custos são amortizados pelo método da linha reta ao longo da sua vida útil esperada, deduzidos de eventual imparidade caso exista.

Os custos com a manutenção de programas informáticos são reconhecidos como gastos do período em que são incorridos.

Ativos fixos tangíveis

Todos os bens do ativo fixo tangível e propriedades de investimento foram mensurados pelo seu custo de aquisição, de acordo com os princípios contabilísticos geralmente aceites, deduzido das depreciações e das eventuais perdas por imparidade acumuladas.

Os gastos com a conservação e manutenção que não aumentem a vida útil nem resultem em benfeitorias ou melhorias significativas nos elementos dos ativos fixos tangíveis são registadas como gastos do exercício em que ocorrem.

Os ativos fixos tangíveis em curso representam ativos ainda em fase de construção, encontrando-se registados ao custo de aquisição. Estes ativos fixos tangíveis são depreciados a partir do momento em que os ativos subjacentes estejam disponíveis para uso e nas condições necessárias para operar de acordo com o pretendido pela gestão.

As mais ou menos-valias resultantes da venda ou abate dos ativos fixos tangíveis são determinadas como a diferença entre o preço de venda e o valor líquido contabilístico, na data da alienação ou abate, e são registadas na demonstração dos resultados por natureza nas rubricas de outros rendimentos ou outros gastos.

Durante o ano de 2023 continuou o trabalho de identificação e valorização de um conjunto de terrenos e edifícios do domínio público e privado, propriedade do município. Os critérios adotados na valorização destes bens foram, para os terrenos de domínio público, o valor de mercado médio no concelho, valor patrimonial tributário (VPT) e valor original da escritura de doação, e para os edifícios o valor patrimonial tributário e o valor de compra.

Propriedades de investimento

Uma propriedade de investimento é reconhecida como ativo, quando fluirão para a entidade benefícios económicos futuros ou potencial de serviço associados à propriedade de investimento e o custo ou o justo valor da propriedade de

investimento puder ser mensurado com fiabilidade. As propriedades de investimento encontram-se reconhecidas e mensuradas pelo custo de aquisição deduzido das depreciações e perdas por imparidade acumuladas.

Participações financeiras

Também as participações financeiras estão mensuradas pelo seu custo, deduzidas das perdas por imparidade.

Depreciações e amortizações

As depreciações e amortizações correspondem à desvalorização normal dos ativos fixos, decorrentes do gasto com a sua utilização, sendo o método das quotas constantes (ou da linha reta) o método utilizado, considerando a vida útil de referência que consta no CC2.

Relativamente aos bens históricos identificados no exercício de 2023 como propriedade do município é atribuída uma vida útil correspondente ao período remanescente da vida do ativo.

Contas a receber

As contas a receber de clientes e outros devedores são reconhecidas inicialmente ao justo valor, sendo subsequentemente mensuradas ao custo amortizado, utilizando o método da taxa efetiva, deduzido das perdas por imparidade. A imparidade das contas a receber é estabelecida quando há evidência objetiva de que a autarquia não receberá a totalidade dos montantes em dívida conforme as condições originais das suas contas a receber.

3

Inventários

Os inventários englobam bens adquiridos e detidos para revenda ou relacionados com a prestação de serviços, nomeadamente as mercadorias detidas para venda ou distribuição no decurso normal das operações, os materiais ou consumíveis a aplicar ou distribuir na prestação de serviços, gratuitamente ou por valor simbólico ou ainda os adquiridos para aplicar no processo produtivo.

A mensuração de inventários foi efetuada pelo custo de aquisição. O sistema de inventário adotado é o permanente, mensurado ao custo médio ponderado.

Nos casos em que o valor realizável líquido destes bens é inferior ao custo, reconhecem-se perdas por imparidade.

Imparidade de ativos

A imparidade de um ativo reflete uma perda de benefícios económicos futuros ou potencial de serviço, para além do reconhecimento sistemático dessa perda através da depreciação ou amortização. À data do Balanço é efetuada uma

avaliação da existência objetiva de imparidades das quais resulte, nomeadamente, um impacto adverso decorrente de eventos ou alterações de circunstâncias que indiquem que o valor pelo qual os ativos se encontram reconhecidos possa não ser recuperável.

A reversão de perdas por imparidade, reconhecidas em exercícios anteriores, é registada quando há evidências de que estas perdas já não existem ou diminuíram, sendo reconhecida na demonstração dos resultados, na rubrica de Reversões de perdas por imparidade e, efetuada até ao limite da quantia que estaria reconhecida, caso a perda tivesse sido registada.

Nota 3 - Ativos intangíveis

Em 2023, o movimento ocorrido na quantia escriturada dos ativos intangíveis encontra-se nos quadros seguintes.

O Município vai, no 1º semestre de 2024, rever a natureza dos registos efetuados nesta rubrica de modo a efetuar a necessária transferência para as rubricas de Ativo Fixo Tangível e de Gasto.

Quadro 2 – Variação das amortizações e perdas por imparidades acumuladas

RUBRICAS	Início do período				Final do período			
	Quantia Bruta (1)	Amortizações Acumuladas (2)	Perdas por Imparidade Acumuladas (3)	Quantia escriturada (4)=(1)-(2)-(3)	Quantia Bruta (5)	Amortizações Acumuladas (6)	Perdas por Imparidade Acumuladas (7)	Quantia escriturada (8)=(5)-(6)-(7)
Ativos intangíveis de domínio público, património histórico, artístico e cultural								
Goodwill								
Projetos de desenvolvimento								
Programas de computador e sistemas de informação	230 689,76	85 037,74		145 652,02	230 689,76	107 342,26		123 347,50
Propriedade industrial e intelectual								
Outros								
Ativos intangíveis em curso	4 226 689,00			4 226 689,00	4 956 601,03			4 956 601,03
TOTAL	4 457 378,76	85 037,74		4 372 341,02	5 187 290,79	107 342,26		5 079 948,53

4

Quadro 3 - Quantia escriturada e variações do período

RUBRICAS	Quantia Escriturada Inicial	Variações							Quantia Escriturada Final
		Adições	Transf. Internas	Revaloriz.	Reversões e Perdas	Perdas por Imparidade	Amortiz. Período	Diminuições	
Ativos intangíveis de domínio público, património histórico, artístico e cultural									
Goodwill									
Projetos de desenvolvimento									
Programas de computador e sistemas de informação	145 652,02						-22 304,52		123 347,50
Propriedade industrial e intelectual									
Outros									
Ativos intangíveis em curso	4 226 689,00	1 988 235,86	-1 211 605,62					-46 718,21	4 956 601,03
TOTAL	4 372 341,02	1 988 235,86	-1 211 605,62				-22 304,52	-46 718,21	5 079 948,53

Quadro 4 - Adições

RUBRICAS	Adições										
	Internas	Compra	Cessão	Transf. ou Troca	Exprop.	Doação	Dação em Pagamento	Locação Fin.	Fusão	Outras	Total
Ativos intangíveis de domínio público, património histórico, artístico e cultural											
Goodwill											
Projetos de desenvolvimento											
Programas de computador e sistemas de informação											
Propriedade industrial e intelectual											
Outros											
Ativos intangíveis em curso		1 988 235,86									1 988 235,86
TOTAL		1 988 235,86									1 988 235,86

Quadro 5 - Diminuições

RUBRICAS	Diminuições					
	Alienações a título oneroso	Transf. Ou Troca	Devolução ou reversão	Fusão, Cisão, Reestrut	Outras	Total
Ativos intangíveis de domínio público, património histórico, artístico e cultural						
Goodwill						
Projetos de desenvolvimento						
Programas de computador e sistemas de informação						
Propriedade industrial e intelectual						
Outros						
Ativos intangíveis em curso					-46 718,21	-46 718,21
TOTAL					-46 718,21	-46 718,21

Nota 4 - Acordos de concessão de serviços: concedente

Com a transição para o SNC-AP, de acordo com a NCP4, devem ser identificados e avaliados os acordos de concessão, nos seus termos e impactos patrimoniais, para serem objeto de reconhecimento contabilístico, durante um período de transição considerado. Os ativos construídos, aperfeiçoados ou adquiridos pelos concessionários no âmbito de acordos de concessão de serviços, reconhecidos inicialmente ou por reclassificação numa classe de ativos separada, desde que o município, enquanto concedente detenha o controlo ou regule quais os serviços que o concessionário tem de prestar com o ativo, a quem tem de os prestar, e a que preço, controlando ainda, através da propriedade, o direito aos benefícios ou por outra forma qualquer de interesse residual no ativo no final do termo do acordo. Quando o município reconhece um ativo de concessão de serviços nas circunstâncias acima descritas, deve reconhecer também um passivo.

Apesar de identificados, não foi ainda possível quantificar junto de todos os concessionários os ativos das concessões. Por essa razão, os valores dos ativos da concessão abaixo divulgados resultam das respostas recebidas pelo município aos pedidos de informação efetuados às entidades concessionárias, à data de 31 de dezembro de 2023. Considerando que a informação recebida não é suficiente para dar cumprimento ao registo dos ativos da concessão nos termos previstos na NCP4, foi opção do município não proceder ao seu reconhecimento nas demonstrações financeiras.

Quadro 6 - Acordos de concessão de serviços

Acordos de concessão de serviço	Concessionário	Ativo de concessão	Período de concessão	Valor do contrato	Pagamentos ao concessionário		
					Anos anteriores	Ano corrente	Anos futuros
Concessão da exploração do sistema municipal de distribuição de água e de drenagem de águas residuais de Cascais	ADC - águas de Cascais, SA	49 487 320	30 A	*	N/A	N/A	N/A
Construção e exploração de um parque público de estacionamento subterrâneo em cascais	Parques da Estação, SA	*	50 A	*	N/A	N/A	N/A
Concessão da Construção e Exploração da Marina de Cascais	Marcascais - Sociedade Concessionária da Marina de Cascais, SA	11 853 475	50 A	*	N/A	N/A	N/A
Conceção, construção e concessão da exploração de forno crematório no complexo funerário de cascais	Servilusa Centro Funerário de Cascais, Lda	1 207 037	30 A	*	N/A	N/A	N/A
Exploração da concessão de distribuição de electricidade em baixa tensão	EDP Distribuição - Energia, S.A.	11 282 515	20 A	*	N/A	N/A	N/A

Nota 5 - Ativos fixos tangíveis

Em 2023, o movimento ocorrido na quantia escriturada dos ativos fixos tangíveis encontra-se de seguida.

Quadro 7 - Variação das depreciações e perdas por imparidades acumuladas

RUBRICAS	Início do período				Final do período			
	Quantia Bruta (1)	Depreciações Acumuladas (2)	Perdas por Imparidade Acumuladas (3)	Quantia escriturada (4)=(1)-(2)-(3)	Quantia Bruta (5)	Depreciações Acumuladas (6)	Perdas por Imparidade Acumuladas (7)	Quantia escriturada (8)=(5)-(6)-(7)
Bens de domínio público, património histórico, artístico e cultural								
Terrenos e recursos naturais	28 460 865,84			28 460 865,84	34 048 571,02			34 048 571,02
Edifícios e outras construções	15 477 966,21	8 261 731,67		7 216 234,54	18 418 966,95	9 154 244,43		9 264 722,52
Infraestruturas	142 692 752,57	90 456 520,19		52 236 232,38	152 406 546,72	96 076 612,59		56 329 934,13
Património histórico, artístico e cultural	4 205 337,33	150 916,20		4 054 421,13	4 205 337,33	181 142,52		4 024 194,81
Outros								
Bens de domínio público em curso	8 009 485,73			8 009 485,73	10 608 465,29			10 608 465,29
	198 846 407,68	98 869 168,06		99 977 239,62	219 687 887,31	105 411 999,54		114 275 887,77
Ativos fixos em concessão								
Terrenos e recursos naturais								
Edifícios e outras construções								
Infraestruturas								
Património histórico, artístico e cultural								
Ativos fixos em concessão em curso								
Outros ativos fixos tangíveis								
Terrenos e recursos naturais	312 870 029,02			312 870 029,02	336 794 481,84			336 794 481,84
Edifícios e outras construções	358 293 850,35	93 626 684,94		264 667 165,41	422 371 455,56	105 628 958,92		316 742 496,64
Equipamento básico	29 714 082,40	22 878 271,13		6 835 811,27	31 139 230,87	24 436 709,86		6 702 521,01
Equipamento de transporte	10 073 417,11	8 248 908,48		1 824 508,63	12 025 133,79	8 260 787,98		3 764 345,81
Equipamento administrativo	10 434 873,13	9 669 971,85		764 901,28	10 671 521,00	9 847 948,40		823 572,60
Equipamentos biológicos								
Outros	8 755 949,29	6 290 609,99		2 465 339,30	9 218 459,88	6 781 064,12		2 437 395,76
Ativos fixos tangíveis em curso	22 016 109,01			22 016 109,01	17 429 848,30			17 429 848,30
	752 158 310,31	140 714 446,39		611 443 863,92	839 650 131,24	154 955 469,28		684 694 661,96
TOTAL	951 004 717,99	239 583 614,45		711 421 103,54	1 059 338 018,55	260 367 468,82		798 970 549,73

Quadro 8 - Quantia escriturada e variações do período

RUBRICAS	Quantia Escriturada Inicial	Variações							Quantia Escriturada Final
		Adições	Transferências internas	Revalorizações	Reversões de perdas por imparidade	Perdas por imparidade	Depreciações do período	Diminuições	
Bens de domínio público, património histórico, artístico e cultural									
Terrenos e recursos naturais	28 460 865,84	5 455 789,93	131 915,25						34 048 571,02
Edifícios e outras construções	7 216 234,54	590 458,96	2 350 541,78				-892 512,76		9 264 722,52
Infraestruturas	52 236 232,38	2 060 342,95	7 653 451,20				-5 620 092,40		56 329 934,13
Património histórico, artístico e cultural	4 054 421,13						-30 226,32		4 024 194,81
Outros									
Bens de domínio público em curso	8 009 485,73	15 440 993,72	-12 454 095,52					-387 918,64	10 608 465,29
	99 977 239,62	23 547 585,56	-2 318 187,29				-6 542 831,48	-387 918,64	114 275 887,77
Ativos fixos em concessão									
Terrenos e recursos naturais									
Edifícios e outras construções									
Infraestruturas									
Património histórico, artístico e cultural									
Ativos fixos em concessão em curso									
Outros ativos fixos tangíveis									
Terrenos e recursos naturais	312 870 029,02	30 610 901,87	-248 866,76					-6 437 582,29	336 794 481,84
Edifícios e outras construções	264 667 165,41	34 424 653,68	30 195 228,27				-12 210 458,72	-334 092,00	316 742 496,64
Equipamento básico	6 835 811,27	1 156 733,09	366 694,31				-1 633 412,81	-23 304,85	6 702 521,01
Equipamento de transporte	1 824 508,63	2 354 113,03					-401 165,43	-13 110,42	3 764 345,81
Equipamento administrativo	764 901,28	744 495,50	69 517,98				-744 196,60	-11 145,56	823 572,60
Equipamentos biológicos									
Outros	2 465 339,30	369 357,56	108 313,96				-500 205,37	-5 409,69	2 437 395,76
Ativos fixos tangíveis em curso	22 016 109,01	24 737 173,03	-28 802 359,44					-521 074,30	17 429 848,30
	611 443 863,92	94 397 427,76	1 688 528,32				-15 489 438,93	-7 345 719,11	684 694 661,96
TOTAL	711 421 103,54	117 945 013,32	-629 658,97				-22 032 270,41	-7 733 637,75	798 970 549,73

Quadro 9 - Adições

RUBRICAS	Adições										
	Internas	Compra	Cessão	Transferência ou troca	Expropriação	Doação, herança e outros	Dação em Pagamento	Locação Financeira	Fusão, cisão e reestruturação	Outras	Total
Bens de domínio público, património histórico, artístico e cultural											
Terrenos e recursos naturais		2 233 357,50				99 409,59				3 123 022,84	5 455 789,93
Edifícios e outras construções		590 458,96								590 458,96	590 458,96
Infraestruturas		2 060 342,95								2 060 342,95	2 060 342,95
Património histórico, artístico e cultural											
Outros											
Bens de domínio público em curso		10 882 783,87								4 558 209,85	15 440 993,72
		15 766 943,28				99 409,59				7 681 232,69	23 547 585,56
Ativos fixos em concessão											
Terrenos e recursos naturais											
Edifícios e outras construções											
Infraestruturas											
Património histórico, artístico e cultural											
Ativos fixos em concessão em curso											
Outros ativos fixos tangíveis											
Terrenos e recursos naturais		5 922 615,50				107 780,00				24 580 506,37	30 610 901,87
Edifícios e outras construções		14 247 041,60								20 177 612,08	34 424 653,68
Equipamento básico		1 155 813,18								919,91	1 156 733,09
Equipamento de transporte		2 259 613,03				85 000,00				2 344 613,03	2 344 613,03
Equipamento administrativo		741 166,20								3 329,30	744 495,50
Equipamentos biológicos											
Outros		369 357,56								9 500,00	378 857,56
Ativos fixos tangíveis em curso		24 453 998,38								283 174,65	24 737 173,03
		49 149 605,45				192 780,00				45 055 042,31	94 397 427,76
TOTAL		64 916 548,73				292 189,59				52 736 275,00	117 945 013,32

No que respeita às adições ocorridas em 2023, há que evidenciar o valor da transferência do Centro de Congressos do Estoril, por redução do capital social da Cascais Dinâmica, para o Município de Cascais (cerca de € 27 000 000), assim como a inventariação dos bens imóveis que são propriedade do município (cerca de € 23 000 000).

A inventariação do património do município tem como principal impacto nas contas, o aumento do ativo não corrente e o aumento das depreciações do exercício. Os gastos com depreciações, ainda que não desembolsáveis, têm um efeito direto na redução dos resultados.

Quadro 10 - Diminuições

RUBRICAS	Diminuições					
	Alienações a título oneroso	Transferência ou troca	Devolução ou reversão	Fusão, cisão, reestruturação	Outras	Total
Bens de domínio público, património histórico, artístico e cultural						
Terrenos e recursos naturais						
Edifícios e outras construções						
Infraestruturas						
Património histórico, artístico e cultural						
Outros						
Bens de domínio público em curso					-387 918,64	-387 918,64
					-387 918,64	-387 918,64
Ativos fixos em concessão						
Terrenos e recursos naturais						
Edifícios e outras construções						
Infraestruturas						
Património histórico, artístico e cultural						
Ativos fixos em concessão em curso						
Outros ativos fixos tangíveis						
Terrenos e recursos naturais	-6 402 429,06				-35 153,23	-6 437 582,29
Edifícios e outras construções					-334 092,00	-334 092,00
Equipamento básico					-23 304,85	-23 304,85
Equipamento de transporte					-13 110,42	-13 110,42
Equipamento administrativo					-11 145,56	-11 145,56
Equipamentos biológicos						
Outros					-5 409,69	-5 409,69
Ativos fixos tangíveis em curso					-521 074,30	-521 074,30
	-6 402 429,06				-943 290,05	-7 345 719,11
TOTAL	-6 402 429,06				-1 331 208,69	-7 733 637,75

No quadro das diminuições, na coluna “Outras”, encontram-se registadas transferências das contas de ativos fixos tangíveis para gastos, por se confirmar não corresponderem a ativos.

Nota 6 - Locações

Nas locações consideradas operacionais, as rendas devidas são reconhecidas como gastos na demonstração dos resultados numa base linear durante o período do contrato de locação. O Município não tem qualquer contrato de locação financeira.

Os contratos de locação operacional celebrados pelo município encontram-se detalhados no quadro abaixo. O valor dos pagamentos acumulados relativo à locação de edifícios apenas foi possível apurar desde 2002, altura em que passámos a ter a informação informatizada, e considerando a sua renovação por 10 ou 50 anos, consoante a sua antiguidade.

Quadro 11 - Locações operacionais - locatário

Bens Locados	Valor do contrato	Pagamentos efetuados acumulados				Futuros pagamentos mínimos				Valor presente dos futuros pagamentos mínimos
		Período		Acumulado		Até 1 ano	Entre 1 e 5 anos	Superior a 5 anos	Total	
		Pagamentos mínimos	Rendas contingentes	Pagamentos mínimos	Rendas contingentes					
Edifícios	11 269 214,10	1 059 173,99		3 926 659,90		303 082,62	6 449 922,70	589 548,88	7 342 554,20	7 342 554,20
Equipamento Informático	2 258 344,40	470 490,90		666 835,74		601 027,20	850 668,00		1 451 695,20	1 591 508,66
Equipamento de transporte	1 575 172,67	486 825,98		613 818,22		444 522,19	277 504,78		722 026,97	961 354,45
Outros	224 803,64	98 394,73		145 308,88						79 494,76
TOTAL	4 058 320,71	1 055 711,61		1 425 962,84		1 045 549,39	1 128 172,78		2 173 722,17	2 632 357,87

9

Nos contratos de locação operacional em que o município é locador, o valor dos contratos foi apurado com base nos valores pagos até ao final de 2023 somando o valor dos pagamentos futuros. Estes pagamentos futuros foram calculados tendo em consideração que os contratos são renovados até ao máximo de 10 anos, para contratos celebrados recentemente, e até ao máximo de 50 anos para contratos com maior antiguidade.

Quadro 12 - Locações operacionais - locador

Tipologia	Valor do contrato	Pagamentos efetuados acumulados				Futuros pagamentos mínimos				Valor presente dos futuros pagamentos mínimos
		Período		Acumulado		Até 1 ano	Entre 1 e 5 anos	Superior a 5 anos	Total	
		Pagamentos mínimos	Rendas contingentes	Pagamentos mínimos	Rendas contingentes					
Arrendamento	10 103 560,34	350 222,00		3 719 002,74		350 222,00	1 751 110,00	4 283 225,60	6 384 557,60	6 384 557,60
Concessão	428 989,04	37 382,64		55 162,64		37 382,64	186 913,20	149 530,56	373 826,40	373 826,40
Direito de Superfície	5 474 376,03	306 624,01		1 940 146,58		312 098,59	1 560 492,95	1 661 637,91	3 534 229,45	3 534 229,45
TOTAL	16 006 925,41	694 228,65		5 714 311,96		699 703,23	3 498 516,15	6 094 394,07	10 292 613,45	10 292 613,45

Nota 7 - Custo de empréstimos obtidos

O Município de Cascais não capitaliza o custo dos empréstimos nos investimentos.

Em 2020, o Município celebrou 2 contratos de empréstimo de médio/longo prazo, com o BPI e CGD, até ao montante de € 45.000.000, para cobertura de necessidades de investimento, nomeadamente, reabilitação e restauração de edifícios, eficiência energética, intervenções na via pública, compra de imóveis, entre outros. Até 31 de dezembro de 2023, foi utilizado o montante de € 25 978 535. Uma vez que o empréstimo se encontra em fase de utilização, só houve lugar ao pagamento de juros, no montante de € 760 753. No presente exercício os encargos com empréstimos foram de € 3 143 873, sendo a amortização de € 1 916 849 e os juros de € 1 227 024.

Os empréstimos e respetivos custos são apresentados no ANEXO III.

Nota 8 - Propriedades de investimento

As propriedades de investimento são mensuradas ao custo. O custo de aquisição compreende o seu preço de compra e quaisquer outros gastos que lhe sejam diretamente imputáveis.

De acordo com a NCP1, teria de ser divulgado o justo valor das propriedades de investimento. Até ao final da elaboração das demonstrações financeiras, não foi possível apurar com fiabilidade o respetivo justo valor.

De seguida apresenta-se o quadro com as propriedades de investimento no início e no final do ano de 2023.

Quadro 13 – Variações: modelo do custo

RUBRICAS	Quantia Escriturada Inicial	Variações							Quantia Escriturada Final
		Adições	Transf. Internas	Revaloriz	Reversões e Perdas	Perdas por Imparidade	Amortiz. Período	Diminuições	
Bens de Domínio Público	2 029,17								2 029,17
Terrenos e Recursos Naturais	19 965 708,01	2 325 225,42	1 840 819,86					-11 851,76	24 119 901,53
Edifícios e Outras Construções	1 273 228,73	389 243,49	444,73				-55 049,66	-1 982,20	1 605 885,09
Outras PI									
PI em Curso									
TOTAL	21 240 965,91	2 714 468,91	1 841 264,59				-55 049,66	-13 833,96	25 727 815,79

Quadro 14 – Adições: modelo do custo

RUBRICAS	Adições										
	Internas	Compra	Cessão	Transf. Ou Troca	Expropr.	Doação	Dação em Pagamento	Locação Fin.	Fusão	Outras	Total
Bens de Domínio Público											
Terrenos e Recursos Naturais										2 325 225,42	2 325 225,42
Edifícios e Outras Construções		389 243,49									389 243,49
Outras PI											
PI em Curso											
TOTAL		389 243,49								2 325 225,42	2 714 468,91

Quadro 15 - Diminuições: modelo do custo

RUBRICAS	Diminuições					
	Alienações a título oneroso	Transf. Ou Troca	Devolução ou reversão	Fusão, Cisão, Reestrut	Outras	Total
Bens de Domínio Público						
Terrenos e Recursos Naturais	-11 851,76					-11 851,76
Edifícios e Outras Construções					-1 982,20	-1 982,20
Outras PI						
PI em Curso						
TOTAL	-11 851,76				-1 982,20	-13 833,96

Nota 9 – Imparidade de ativos

Quanto às contas a receber, são constituídas imparidades quando há evidência objetiva de que a autarquia não receberá a totalidade dos montantes em dívida conforme as condições originais das suas contas a receber, sendo apresentadas em balanço deduzidas das perdas por imparidade que lhe estejam associadas. Em 2023 foi efetuado reforço de imparidades de dívidas a receber, referentes à cobrança em atraso de IMI, no montante de € 1.202.529 e houve necessidade de efetuar uma reversão no montante de € 121.303.

Em relação à imparidade de inventários, manteve-se a imparidade constituída em anos anteriores, prevendo-se ser suficiente, tendo em consideração os bens cujo valor realizável é inferior ao seu custo.

São anualmente calculadas as imparidades referentes às participações financeiras e é refletido o eventual ajustamento de imparidade no resultado do período, o que aconteceu em 2023, com uma reversão de imparidade no montante de 9 milhões de euros, correspondente a saldos não realizáveis, nos anos anteriores, com município e que foram registados este ano.

A informação das imparidades de ativos encontra-se no ANEXO IV.

11

Nota 10 - Inventários

O custo de cada item de inventário é determinado através da média ponderada do seu custo inicial e do custo de itens semelhantes adquiridos durante o ano – custo médio ponderado. De seguida apresenta-se o quadro com a informação dos valores da conta de inventários e os movimentos do período.

Quadro 16 - Inventários

Ativo	Quantia Bruta	Imparidade acumulada	Quantia recuperável
Mercadorias			
Matérias primas, subsidiárias e de consumo	962 094,88	280 137,44	681 957,44
Produtos acabados e intermédios			
Subprodutos, desperdícios, resíduos e refugos			
Produtos e trabalhos em curso			
TOTAL	962 094,88	280 137,44	681 957,44

Quadro 17 – Inventários: movimentos do período

Rubrica	Quantia escriturada inicial	Movimentos do período							Quantia escriturada final
		Compras Líquidas	Consumos/gastos	Variações nos inventários da produção	Perdas por imparidade	Reversões de perdas por imparidade	Outras reduções de inventários	Outros aumentos de Inventários	
		(1)	(2)	(3)	(4)	(5)	(6)	(7)	
Mercadorias									
Matérias Primas, subsidiárias e de consumo	585 710,90	618 621,50	531 553,71				218,02	9 396,77	681 957,44
Produtos acabados e intermédios									
Subprodutos, desperdícios, resíduos e refugos									
Produtos e trabalhos em curso									
TOTAL	585 710,90	618 621,50	531 553,71				218,02	9 396,77	681 957,44

Nota 13 - Rendimento de transações com contraprestação

Esta nota tem por objetivo prescrever o tratamento contabilístico do rendimento proveniente de transações e acontecimentos que tenham uma contraprestação, destacando como aspeto principal a determinação do momento do reconhecimento.

O rendimento é reconhecido quando for provável que fluam para a entidade benefícios económicos futuros ou potencial de serviço e estes benefícios possam ser mensurados com fiabilidade. Estes rendimentos são registados pelo justo valor da retribuição recebida ou a receber. De seguida apresenta-se o detalhe destes rendimentos.

Quadro 18 - Rendimentos com contraprestação

Tipo de rendimento	Rendimento do período reconhecido em		Quantias por receber		Adiantamentos recebidos
	Resultados	Património líquido	Início do período	Final do Período	
Taxas, multas e outras penalidades					
Taxas	40 850,79				
Taxas específicas das autarquias locais	31 198 406,12				
Vendas					
Mercadorias	1 996,36				
Produtos acabados e intermédios	12 449,71				
Subprodutos, desperdícios, resíduos e refugos	74 714,20				
Prestação de serviços					
Resíduos sólidos	10 889 489,31		876 262,81	842 356,49	
Transportes Coletivos - MOBI	507 315,11				
Trabalhos por conta de particulares	5 485,88				
Cemitérios	129 927,77				
Refeições escolares	1 800 327,26				
Serviços recreativos	55 868,00				
Outros serviços específicos autarquia	320 052,04				
Vistorias e ensaios	24 081,50				
Outros	34 387,18				
Alienações					
Alienações de ativos fixos tangíveis	6 984 634,81			5 305 499,02	
Rendas/Concessões					
Energia elétrica (EDP)	4 334 719,40				
AdC	1 928 977,30				
Renda/Concessão Marina	41 711,02				
Forno Crematório	55 572,87		5 247,24	5 150,00	
Outras	692 584,25				
Rendas de edifícios e outras construções	101 238,32				
Outros Rendimentos e Ganhos					
Ganhos em Inventários	12 148,00				
Correções relativas a períodos anteriores	1 978 423,25				
Regulamento de Compensações	6 199 953,80				
Outros	249 900,54				
Juros, dividendos e outros rendimentos similares	722 856,81		11 734,74	14 700,20	
TOTAL	68 398 071,60		893 244,79	6 167 705,71	

Nota 14 - Rendimento de transações sem contraprestação

As transações sem contraprestação subdividem-se em impostos e transferências. Os impostos são benefícios económicos ou potencial de serviço obrigatoriamente pagos ou a pagar a entidades públicas, de acordo com disposições legais adequadas, criadas para proporcionar rendimento às administrações públicas. As transferências são influxos de benefícios económicos futuros ou potencial de serviço provenientes de transações sem contraprestação que não sejam impostos. De seguida apresenta-se o detalhe destes rendimentos.

Quadro 19 - Rendimentos sem contraprestação

Tipo de rendimento	Rendimento do período reconhecido em		Quantias por receber		Adiantamentos recebidos
	Resultados	Património líquido	Início do período	Final do Período	
Impostos diretos					
Derrama	10 817 457,37		52 555,28	90 259,48	
Imposto municipal sobre imóveis	51 000 000,00		58 992 058,03	51 000 000,00	
Imposto único de circulação	7 643 127,21		453 306,32	467 886,99	
Imposto municipal de SISA	-17 642,46				
Impostos indiretos					
Imposto municipal sobre as transmissões onerosas de imóveis	138 633 020,31		8 887 512,79	10 742 453,03	
Taxas, multas e outras penalidades					
Multas e outras penalidades	1 177 909,83				
Transferências e subsídios correntes obtidos					
Participação IRS	23 962 228,00			826 281,00	
Transferência competências Lei 50/2018	18 765 355,00				
Participação do IVA	1 565 803,38				
Contrato interadministrativo educação	43 429,68				
Projetos cofinanciados	2 069 562,20				
Outros	1 065 784,20				
Reversões					
De perdas por imparidade	121 303,93				
Em investimentos financeiros	5 541 316,08				
Imputação de subsídios e transferências para investimentos	429 562,27				
TOTAL	262 818 217,00		68 385 432,42	63 126 880,50	

Nota 15 - Provisões, passivos contingentes e ativos contingentes

Relativamente aos diversos processos judiciais que se encontram em curso, quer instaurados pelo Município de Cascais, quer instaurados por outras entidades, após reapreciação jurídica para efeitos de prestação anual das contas, foi ajustada a provisão para outros riscos e encargos para € 7.299.540,88 que se estima suficiente para fazer face a eventuais indemnizações de processos onde existe um risco significativo de ocorrerem decisões desfavoráveis ao Município.

Não foram constituídas provisões para os restantes processos judiciais em curso, nomeadamente, interpostos por terceiros ao Município de Cascais, uma vez que o valor envolvido de indemnizações reclamadas é impossível de mensurar com suficiente fiabilidade. O mapa das provisões encontra-se no ANEXO V.

Nota 18 – Instrumentos financeiros

Os instrumentos financeiros são registados inicialmente de acordo com o modelo do justo valor. A mensuração subsequente vai depender das características dos ativos e passivos financeiros e das políticas contabilísticas, podendo ser aplicados o modelo do justo valor, do custo ou do custo amortizado.

Os ativos financeiros são registados ao custo amortizado e apresentados no balanço deduzidos de eventuais perdas por imparidade, de forma a refletir o seu valor realizável líquido. As perdas por imparidade são registadas na sequência de eventos ocorridos que indiquem, objetivamente e de forma quantificável, que a totalidade ou parte do saldo em dívida não será recebido.

Os investimentos nas participadas encontram-se mensurados ao custo de aquisição, informação complementada pelas contas consolidadas apresentadas pelo Município.

Quadro 20- Ativos financeiros

Rubricas	Quantia escriturada inicial	Aumentos			Diminuições			Quantia escriturada final
		Compras	Ganhos de justo valor	Outros	Alienações	Perdas de justo valor	Outros	
Ativos financeiros mensurados ao custo								
Participações financeiras	39 476 876,16			5 541 316,08			27 466 739,08	17 551 453,16
Fundação D. Luís	199 519,16							199 519,16
Associação São Francisco de Assis	24 939,89							24 939,89
Cascais Dinâmica	27 829 759,00			303 740,08			27 466 739,08	666 760,00
Cascais Envolvente	200 000,00							200 000,00
Cascais Próxima	-4 017 576,00			5 237 576,00				1 220 000,00
Cascais Ambiente	1 000 000,00							1 000 000,00
Fundação Alfredo de Sousa	9 777 401,00							9 777 401,00
Outros	20 000,00							20 000,00
AMTRES	163 855,11							163 855,11
Fundo de Apoio Municipal - FAM	4 278 978,00							4 278 978,00
TOTAL	39 476 876,16			5 541 316,08			27 466 739,08	17 551 453,16

Nota 20 - Divulgações de partes relacionadas

Nos quadros seguintes indica-se o controlo do Município de Cascais nas suas participadas e as transações entre partes relacionadas.

Quadro 21 - Entidades controladas

Designação da Entidade	Tipo de Entidade	Morada	Capital Social	Participação	% Controlo		Controlo Final
					Direto	Indireto	
EMAC - Empresa Municipal de Ambiente de Cascais	EM,SA	Complexo Multiserviços, Estrada de Manique,1830 Alcoitão 2645-138 Alcabideche	1 000 000,00	1 000 000,00	100%		100%
CASCAIS PRÓXIMA - Gestão de Mobilidade, Espaços urbanos e Energias	EM,SA	Complexo Multiserviços, Estrada de Manique,1830 Alcoitão 2645-138 Alcabideche	1 220 000,00	1 220 000,00	100%		100%
CASCAIS ENVOLVENTE - Gestão Social de Habitação	EM,SA	Complexo Multiserviços, Estrada de Manique,1830 Alcoitão 2645-138 Alcabideche	200 000,00	200 000,00	100%		100%
CASCAIS DINÂMICA - Gestão de Economia, Turismo e Empreendedorismo	EM,SA	Av. Clotilde, Edifício Centro Congressos 3º A 2765-211 Estoril	2 156 760,00	2 156 760,00	100%		100%
Fundação D. Luís I	FP	Centro Cultural de Cascais Av. Rei Humberto II de Itália - 2750-641 Cascais	319 230,68	199 519,16	62,50%		62,50%
ASFA - Associação S. Francisco de Assis	ASFL	Lugar do Zambujeiros n.º 432 2755-307 Alcabideche	48 383,41	24 939,99	51,55%		51,55%
Agência DNA Cascais	ASFL	Ninho de Empresas DNA Cascais Cruz de Popa 2645-449 Alcabideche	-	150 000,00	100%		100%

Quadro 22 - Transações entre partes relacionadas

Entidade relacionada	Natureza do relacionamento	Transação			Saldo no fim do período
		Tipo	Quantia *	% no total das transações	
EMAC - Empresa Municipal de Ambiente de Cascais	Entidade Controlada	Fornecimentos e serviços externos	22 107 705,75	38,73%	
		Subsídios à exploração	10 026 366,49	17,57%	
CASCAIS PRÓXIMA - Gestão de Mobilidade, Espaços urbanos e Energias	Entidade Controlada	Fornecimentos e serviços externos	11 004 505,59	19,28%	377 816,60
		Investimentos em ativos não financeiros	9 080 113,35	15,91%	159 429,61
CASCAIS ENVOLVENTE - Gestão Social de Habitação	Entidade Controlada	Subsídios à exploração	2 897 599,25	5,08%	
CASCAIS DINÂMICA - Gestão de Economia, Turismo e Empreendedorismo	Entidade Controlada	Fornecimentos e serviços externos	236 900,00	0,42%	
Fundação D. Luís I	Entidade Controlada	Subsídios à exploração	600 000,00	1,05%	
ASFA - Associação S. Francisco de Assis	Entidade Controlada	Subsídios à exploração	652 227,85	1,14%	
Agência DNA Cascais	Entidade Controlada	Subsídios à exploração	469 000,00	0,82%	

* Valores indicados não incluem Iva

Nota 23 – Outras divulgações

De seguida apresenta-se o detalhe de algumas rubricas do balanço e demonstração de resultados.

23.1. Contas e receber e a pagar

Em 2023 verificou-se uma diminuição das outras dividas a receber e, ao contrário do que vem acontecendo ao longo dos anos, houve um aumento das contas a pagar justificado com o acréscimo de gastos do período.

Quadro 23 – Contas a receber e a pagar

Outras contas a receber e pagar	31-12-2023	31-12-2022
Saldo a receber	70 461 722,85	70 991 016,01
Devedores e credores por contratos de concessão	782,60	
Fornecedores Investimento	23 769,00	23 769,00
Devedores e credores por acréscimo	69 294 586,21	69 278 677,21
Outros devedores e credores	1 142 585,04	1 688 569,80
Saldo a pagar	20 004 686,93	11 388 868,60
Devedores e credores por acréscimos	16 301 607,10	8 590 735,56
Cauções	3 523 367,27	2 738 498,83
Outros devedores e credores	179 712,56	59 634,21

23.2. Estado e Outros Entes Públicos

As rubricas de Estado e outros entes públicos decompõem-se da seguinte forma, verificando-se um aumento do saldo de IVA a receber. O valor da rubrica de contribuições para sistemas de proteção social e subsistemas da saúde dizem respeito às contribuições pagas em janeiro de 2024.

Quadro 24 - Estado e outros entes públicos

Estado e outros entes públicos	31-12-2023		31-12-2022	
	Saldos devedores	Saldos credores	Saldos devedores	Saldos credores
Imposto sobre o rendimento				
Retenção de impostos sobre rendimentos		379 536,92		378 942,83
Imposto sobre o valor acrescentado (IVA)	2 617 211,13		1 846 542,14	
Outros impostos				
Contribuições para sistemas de proteção social e subsistemas de saúde		112,14		
Tributos das autarquias locais				
Outras tributações				
TOTAL	2 617 211,13	379 649,06	1 846 542,14	378 942,83

23.3. Rendimentos

De seguida apresenta-se a evolução detalhada dos rendimentos, observando-se um aumento de € 25.461.719,31.

Quadro 25 - Rendimentos

Descrição	31-12-2023	31-12-2022
Impostos diretos	69 442 942,12	74 998 530,53
Impostos indiretos	138 633 020,31	132 748 929,29
Taxas, multas e outras penalidades	32 417 166,74	18 390 200,30
Mercadorias	1 996,36	1 159,13
Produtos acabados e intermédios	12 449,71	5 425,16
Subprodutos, desperdícios, resíduos e refugos	74 714,20	65 581,10
Prestações serviços autarquias locais	13 741 269,79	13 018 008,97
Outros serviços	25 664,26	10 320,89
Transferências correntes obtidas	47 472 162,46	43 439 794,39
Reversões	5 662 620,01	6 713 480,85
Outros rendimentos	23 009 425,83	16 199 081,45
Juros, dividendos e outros rendimentos similares	722 856,81	164 057,23
TOTAL	331 216 288,60	305 754 569,29

23.4. Fornecimentos de Serviços Externos

De seguida apresenta-se a evolução dos gastos com fornecimentos e serviços externos, verificando-se um aumento de € 11.770.981, comparativamente com o período anterior.

Quadro 26 - Fornecimentos e serviços externos

Descrição	31-12-2023	31-12-2022
Serviços de transporte	16 885 307,33	14 000 284,14
Serviços de alojamento e de restauração	6 090 423,79	5 398 110,28
Serviços de recolha e tratamento de RSU	31 771 498,14	25 924 801,34
Outros subcontratos ou concessões	13 055 310,26	13 332 163,13
Trabalhos especializados	6 389 005,02	5 422 214,74
Publicidade, comunicação e imagem	298 990,56	385 996,05
Vigilância e segurança	4 588 706,77	4 173 513,28
Honorários	822 030,86	770 312,84
Comissões	4 952 478,29	4 779 142,56
Conservação e reparação	3 594 526,16	2 458 023,15
Outros serviços especializados	265 461,25	484 721,50
Peças, ferramentas e utensílios de desgaste rápido	341 305,03	349 680,00
Livros e documentação técnica	45 800,21	14 302,64
Material de escritório	182 173,50	116 006,56
Artigos para oferta, publicidade e divulgação	1 009 445,28	140 119,75
Material de educação cultura e recreio	796 176,93	157 389,06
Artigos de higiene e limpeza, vestuário e artigos pessoal	428 441,20	124 029,68
Medicamentos e artigos para saúde	212 159,86	757 876,26
Produtos químicos e de laboratório	904,87	3 914,47
Outros matérias diversos de consumo	47 842,51	0,00
Eletricidade	2 151 446,09	4 235 266,83
Combustíveis e lubrificantes	994 001,54	755 146,02
Água	2 508 780,42	2 225 169,00
Deslocações e estadas	491 455,21	959 329,36
Outros	32 910,55	154 954,17
Rendas e alugueres	2 990 898,08	3 432 813,53
Comunicação	1 151 634,31	854 443,75
Seguros	543 903,48	479 440,45
Royalties	36 573,35	28 522,95
Contencioso e notariado	123 159,54	76 917,56
Despesas de representação dos serviços	1 427,44	4 364,92
Limpeza higiene e conforto	4 112 834,80	3 528 793,87
Outros serviços	2 249 231,05	1 867 498,26
TOTAL	109 166 243,68	97 395 262,10

23.5. Gastos com o pessoal

O total de trabalhadores passou de 2.347, em 2022, para 2.369, em 2023. O aumento dos gastos com o pessoal verificado em 2023, no valor de € 5.892.076, deve-se ao aumento das remunerações da administração pública, ao abrigo do Orçamento de Estado para 2023 e, também, com as progressões nas carreiras decorrentes da avaliação de desempenho do último biénio.

Quadro 27 - Gastos com o pessoal

Gastos com o pessoal	31-12-2023	31-12-2022
Remunerações dos titulares de órgãos de soberania e membros	477 297,92	543 691,07
Remunerações dos órgãos sociais e de gestão	812,32	9 678,18
Remunerações do pessoal	45 931 141,11	40 855 663,44
Benefícios pós-emprego	2 997,56	3 451,41
Encargos sobre remunerações	10 292 150,76	9 196 726,43
Acidentes no trabalho e doenças profissionais	426 744,77	559 051,87
Outros gastos com o pessoal	1 696 057,61	1 753 249,93
Outros encargos sociais	113 759,17	128 372,69
TOTAL	58 940 961,22	53 049 885,02

23.6. Transferências e subsídios concedidos

20

As transferências e subsídios concedidos tiveram um aumento superior a € 11.042.290 em 2023.

Quadro 28 - Transferências e subsídios concedidos

Descrição	31-12-2023	31-12-2022
Transferências e subsídios concedidos	35 565 058,28	26 633 919,80
Subsídios correntes concedidos	14 815 029,30	14 999 692,38
Prestações sociais concedidas	343 789,26	149 144,55
Transferências de capital concedidas	9 404 514,41	7 303 343,90
TOTAL	60 128 391,25	49 086 100,63

Nota final

As notas cuja numeração se encontra ausente deste anexo não são aplicáveis ao Município de Cascais ou a sua apresentação não é relevante para a leitura das demonstrações financeiras.



Anexo I – Caracterização da entidade

CARATERIZAÇÃO DA ENTIDADE		
1. IDENTIFICAÇÃO		
Designação: Município de Cascais		
NIPC: 505187531		
Natureza: Autarquia Local		
Endereço postal: Praça 5 de Outubro 2754-501 Cascais		
Telefone 214825000 Fax 214866183		
Endereço de correio eletrónico: presidencia@cm-cascais.pt - dmag@cm-cascais.pt - dfp@cm-cascais.pt		
Sítio na internet: www.cm-cascais.pt		
Tem serviços de natureza consultiva e/ou serviços de fiscalização?		Sim Não X
Organograma em anexo		
2. LEGISLAÇÃO		
Regime Financeiro: Lei 73/2013 de 3 de setembro		
Regime Jurídico: Lei 75/2013 de 12 de setembro		
3. PARTICIPAÇÕES DA ENTIDADE		
	Sim	Não
Serviços Municipalizados		X
(Se a entidade assinalar que detém participações, deverá abrir uma linha para indicar qual a entidade	Influência dominante	
Entidades Intermunicipais		
AMTRES - Associação de Municípios de Cascais, Mafra, Oeiras e Sintra para o Tratamento de		X
Entidades Associativas Municipais		
AGÊNCIA DNA CASCAIS - Cascais um Concelho Empreendedor	X	
ASFA - Associação S. Francisco de Assis	X	
CEJ CASCAIS2018 Associação para a promoção da capital Euro	X	
Empresas Locais		
CASCAIS DINÂMICA - Gestão de Economia, Turismo e Empreendedorismo, E.M., S.A.	X	
CASCAIS ENVOLVENTE - Gestão Social de Habitação, E.M., S.A.	X	
CASCAIS PRÓXIMA - Gestão de Mobilidade, Espaços Urbanos e Energias, E.M., S.A.	X	
EMAC - Empresa Municipal de Ambiente de Cascais, E.M., S.A.	X	
Fundações		
Fundação D. Luís I	X	
Fundação Alfredo de Sousa		X
Entidades de outra natureza		
4. DESCRIÇÃO SUMÁRIA DAS ATIVIDADES		
O Município de Cascais planeia, organiza e executa políticas municipais, designadamente nas áreas de equipamento rural e urbano; energia; transportes e comunicações; educação; património, cultura e ciência; tempos livres e desporto; saúde; ação social; habitação; proteção civil; ambiente, salubridade e saneamento básico; defesa do consumidor; promoção do desenvolvimento; ordenamento do território e urbanismo; polícia municipal; e cooperação externa.		
5. COMPOSIÇÃO DO ÓRGÃO EXECUTIVO		
5.1 IDENTIFICAÇÃO DOS MEMBROS DO ÓRGÃO EXECUTIVO		
Carlos Manuel Lavrador de Jesus Carreiras		
Miguel Martínez de Castro Pinto Luz		
Joana Presas Pinto de Balsemão		
Frederico Manuel Pinho de Almeida		
Nuno Francisco Piteira Lopes		
Francisco Mendes Correia Kreye		
Carla Sofia Nunes Semedo		
Alexandre Nuno de Aguiar Faria		
Luis Miguel Oliveira dos Reis		
Alexandra Santos Domingos Carvalho		
João Nuno Afonso Rodrigues dos Santos		

5.2 NÚMERO DE VEREADORES [1]		
Em regime de permanência.....	7	
A meio tempo.....	0	
Restantes vereadores.....	4	
5.3 NÚMERO DE ELEITORES		
Até 10.000.....		
Mais de 10.000 e menos de 40.000.....		
Igual ou superior a 40.000.....	X	
6. ORGANIZAÇÃO CONTABILÍSTICA		
Referencial Contabilístico: As demonstrações financeiras foram preparadas com base nos registos contabilísticos mantidos em conformidade com o Sistema de Normalização Contabilística para as Administrações Públicas (SNC-AP), aprovado pelo Decreto-Lei n.º 192/2015 de 11 de setembro, e foram aplicados os requisitos das Normas de Contabilidade Pública (NCP) relevantes para o Município.		
Sistema Informático: aplicação SNC da AIRC		
7. OUTRA INFORMAÇÃO		
7.1 AÇÕES DE FISCALIZAÇÃO (últimos 5 anos)		
Entidade fiscalizadora		
Data da ação		
Período abrangido		
Identificação da ação		
7.2 APROVAÇÃO DOS DOCUMENTOS	Data de Aprovação	
	Órgão Executivo	Órgão Deliberativo
Norma de Controlo Interno	28-07-2022	02-09-2022
Regulamentos (todos publicados no sítio do Município da internet)		
Plano de Prevenção dos Riscos de Gestão e eventuais alterações	25-10-2022	02-11-2022
Relatório de Avaliação da Execução do Plano de Prevenção dos Riscos de Gestão	07-02-2023	
7.3 INSCRIÇÃO DO SALDO DA GERÊNCIA DO ANO ANTERIOR	Data de Aprovação	
	Órgão Executivo	Órgão Deliberativo
Revisão Orçamental	07-02-2023 26-04-2023	27-02-2023 15-05-2023
Alteração Orçamental (n.º 6, do art.º 40º RFALEI)		
7.4 INFORMAÇÃO RELATIVA À CONSOLIDAÇÃO DE CONTAS		
Identificação das entidades que compõem o Grupo Público		
CASCAIS DINÂMICA - Gestão de Economia, Turismo e Empreendedorismo, E.M., S.A.		
CASCAIS ENVOLVENTE - Gestão Social da Habitação, E.M., S.A.		
CASCAIS PRÓXIMA - Gestão de Mobilidade, Espaços Urbanos e Energias, E.M., S.A.		
EMAC - Empresa Municipal de Ambiente de Cascais, E.M., S.A		
AGÊNCIA DNA CASCAIS - Cascais um Concelho Empreendedor		
ASFA - Associação S. Francisco de Assis		
Fundação D. Luís I		
AMTRES - Associação de Municípios de Cascais, Mafra, Oeiras e Sintra para o Tratamento de Resíduos Sólidos		
7.5 DESCENTRALIZAÇÃO ADMINISTRATIVA	Sim	Não
(Art.º 111.º da Lei n.º 75/2013, de 12 de setembro)		
- Transferência de competências de órgãos do Estado para órgãos das autarquias locais	X	
- Transferência de competências de órgãos do Estado para órgãos das entidades intermunicipais	X	
7.6 DELEGAÇÃO DE COMPETÊNCIAS	Sim	Não
(Art.º 116.º da Lei n.º 75/2013, de 12 de setembro)		
- Dos órgãos do município nos órgãos das freguesias	X	
- Dos órgãos do município nos órgãos das entidades intermunicipais		X
7.7 INFORMAÇÃO RELATIVA A PESSOAL		
- Na eventualidade da existência de limites legais, em matéria de pessoal, indicar se os mesmos foram observados, com a		
- N.º de trabalhadores a 31-12-2023		2.369
7.8 PRAZO MÉDIO DE PAGAMENTO	31-12-2023	31-12-2022
	20	15

7.9 CONCESSÕES DE SERVIÇOS PÚBLICOS/ OBRAS PÚBLICAS	Sim	Não
	X	
- Concessionário: AdC - Águas de Cascais, S.A		
- Objeto da concessão: Concessão da exploração do sistema municipal de distribuição de água e de drenagem de águas residuais do concelho de		
- Data de celebração do contrato: 02-11-2000		
- Período da concessão: 30 anos		
- Natureza da concessão: Concurso Público Internacional		
- Concessionário: Marcascais - Sociedade Concessionária da Marina de Cascais, S.A		
- Objeto da concessão: Direito de superfície em subsolo, tendo como objeto a construção e a exploração de um parque de estacionamento		
- Data de celebração do contrato: 12-04-2007		
- Período da concessão: 50 anos		
- Natureza da concessão		
- Concessionário: Parques da Estação - Empreendimentos e Exploração de Estacionamentos, S.A		
- Objeto da concessão: Direito de superfície em subsolo, tendo como objeto a construção e a exploração de um parque de estacionamento		
- Data de celebração do contrato: 23-12-1996		
- Período da concessão: 50 anos contados a partir do início da exploração do parque de estacionamento		
- Natureza da concessão: Concurso Público		
- Concessionário: Servilusa - Agências Funerárias S.A		
- Objeto da concessão: Conceção, construção e concessão da exploração de forno crematório no Complexo Funerário de Cascais		
- Data de celebração do contrato: 24-04-2015		
- Período da concessão: 30 anos a partir da data de início do período de funcionamento		
- Natureza da concessão: Concurso Público		
- Concessionário: EDP		
- Objeto da concessão: Concessão de Distribuição de Energia Elétrica de Baixa Tensão no Município de Cascais		
- Data de celebração do contrato: 23-02-2016		
- Período da concessão: 20 anos renováveis por iguais períodos		
- Natureza da concessão: Por imposição legal, D. L. 344-B/82, de 1 de setembro, na sua redação atual		
7.10 MECANISMOS DE RECUPERAÇÃO FINANCEIRA E OUTROS PROGRAMAS DE REGULARIZAÇÃO DE DÍVIDAS A FORNECEDORES	Sim	Não
		X

[1] Anexar no separador "Outros documentos" cópia da ata onde conste a deliberação para fixação do número de vereadores.

[2] Anexar no separador "Outros documentos"

[3] Anexar no separador "Outros documentos" os Estatutos aprovados e demais alterações



Anexo II – Organograma

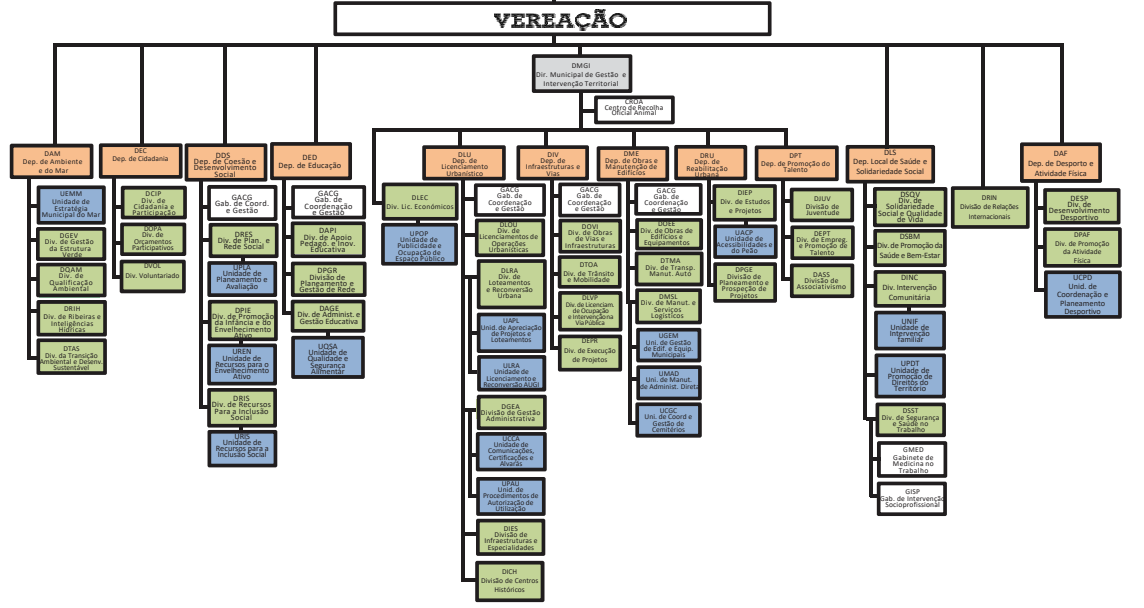
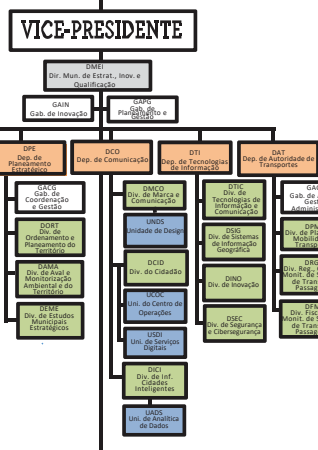
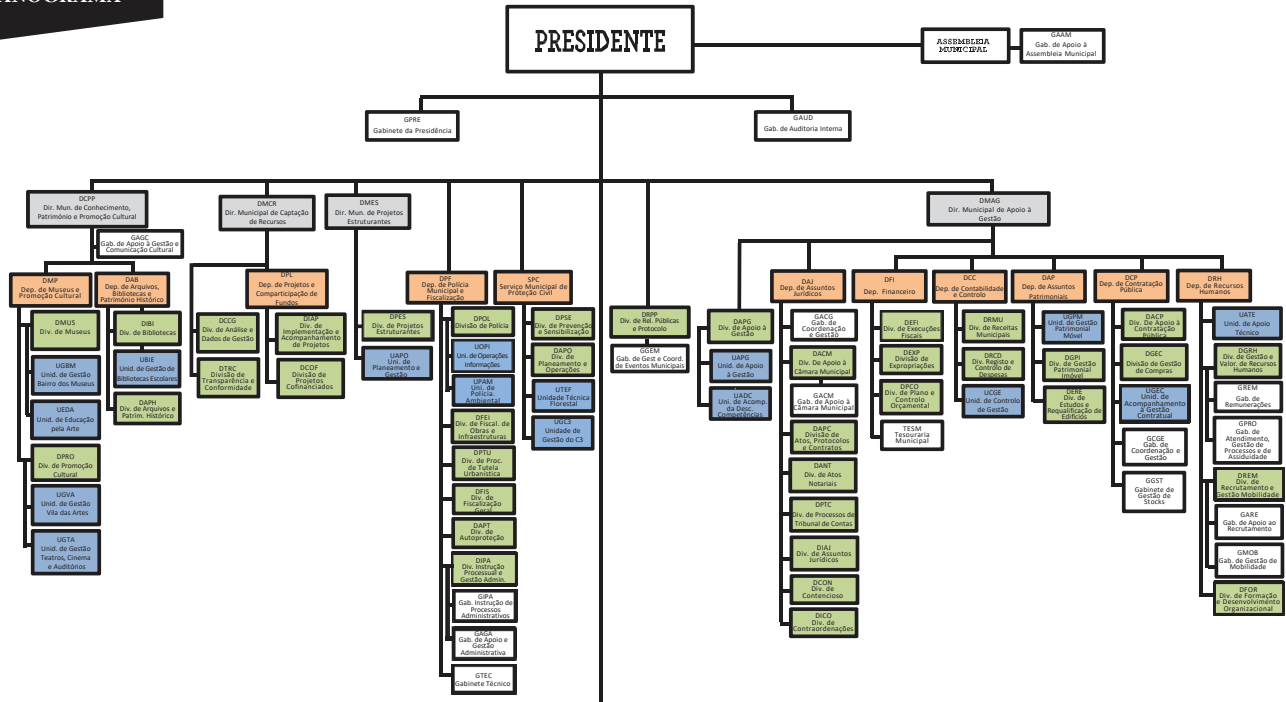



Anexo III – Empréstimos obtidos – empréstimos bancários

Empréstimos obtidos - Empréstimos bancários

Ano: 2023

Município de Cascais

Período: Prestação de Contas

(designação da autarquia local)

Entidade	Data do Contrato	Data de visto do TC	Prazo do Contrato	Capital		Taxa de juro		Pagamentos de anos anteriores			Pagamentos do ano			Encargos vencidos e não pagos	Saldo em 1 de Janeiro	Saldo em 31 de Dezembro	Obs.
				Contratado	Utilizado	Inicial	Atual	Amortização	Juros	Total	Amortização	Juros	Total				
Galiza I Habitação Social - CGD	1997-07-23	1997-08-07	332	314 546,94	285 417,14	0009,63	0004,56	251 263,87	168 990,69	420 254,56	13 508,50	1 104,46	14 612,96	0,00	34 153,27	20 644,77	
Galiza II Habitação Social - CGD	1997-07-23	1997-08-07	332	717 979,67	597 041,13	0009,63	0004,56	525 250,03	355 224,00	880 474,03	28 395,24	2 321,61	30 716,85	0,00	71 791,10	43 395,86	
Cabeço de Bicesse (realojamento) - Banco BPI SA	2004-10-08	2004-11-11	301	859 524,00	859 524,00	0002,68	0004,18	609 632,56	203 115,75	812 748,31	34 772,53	8 310,89	43 083,42	0,00	249 891,44	215 118,91	
Alto da Peça (realojamento) - Banco BPI SA	2004-10-08	2004-11-11	301	1 206 500,00	1 206 500,00	0002,68	0004,18	855 731,41	285 110,30	1 140 841,71	48 809,64	11 665,86	60 475,50	0,00	350 768,59	301 958,95	
Adroana /Alcabideche /Cascais (realojamento) - Banco BPI SA	2005-09-06	2005-09-12	300	2 258 284,00	2 258 284,00	0002,29	0003,26	1 516 191,08	408 710,38	1 924 901,46	91 065,95	14 816,82	105 882,77	0,00	742 092,92	651 026,97	
8 fogos S. D. Rana (realojamento) - Banco BPI SA	2009-09-09	2009-10-22	272	200 949,00	200 949,00	0002,58	0005,02	113 759,41	34 955,95	148 715,36	8 698,99	3 562,09	12 261,08	0,00	87 189,59	78 490,60	
64 fogos Campos Velhos (realojamento) - Banco BPI SA	2009-09-28	2009-12-22	285	1 665 764,00	1 665 764,00	0002,52	0003,82	869 338,65	262 652,65	1 131 991,30	36 149,42	15 073,07	51 222,49	0,00	796 425,35	760 275,93	
Fisgas Alcoitão (realojamento) - Novo Banco	1998-11-12	1998-11-26	330	1 413 760,84	1 413 760,84	0003,90	0003,69	1 203 312,24	509 448,50	1 712 760,74	59 542,50	5 970,47	65 512,97	0,00	210 448,60	150 906,10	
Matocheirinhos (realojamento) - Novo Banco	2000-10-02	2000-11-02	320	1 034 726,00	1 034 726,00	0004,66	0003,80	841 938,69	223 822,43	1 065 761,12	42 223,52	5 931,49	48 155,01	0,00	192 787,31	150 563,79	
Bairro Miradouro (realojamento) - Novo Banco	2001-11-13	2002-01-10	307	736 639,00	736 639,00	0003,78	0004,18	598 272,96	171 592,32	769 865,28	30 252,43	4 760,17	35 012,60	0,00	138 366,04	108 113,61	
Mata Torre (Realojamento) - CGD	2002-10-07	2002-11-14	307	484 803,62	484 803,62	0004,25	0004,39	372 433,69	124 912,79	497 346,48	20 017,79	3 824,86	23 842,65	0,00	112 369,93	92 352,14	
18 fogos S. Domingos de Rana (realojamento) - CGD	2007-09-05	2007-09-27	326	396 134,00	396 134,00	0004,41	0003,73	204 827,48	18 107,28	222 934,76	15 285,25	5 645,61	20 930,86	0,00	191 306,52	176 021,27	
36 fogos Polima (realojamento) - CGD	2010-10-06	2010-12-16	314	995 409,00	995 409,00	0005,67	0006,68	414 860,18	269 779,50	684 639,68	34 874,24	33 731,27	68 605,51	0,00	580 548,82	545 674,58	
Diversos projetos - Banco BPI SA	2006-11-30	2007-03-19	244	2 723 746,74	1 521 606,60	0003,78	0002,01	1 109 990,17	177 273,07	1 287 263,24	411 616,43	4 140,86	415 757,29	0,00	411 616,43	0,00	
39 fogos Várzea Polima (Realojamento) - Banco Santander T SA	2012-07-11	2013-06-11	251	1 605 870,00	1 605 870,00	0007,69	0006,53	608 009,85	397 479,12	1 005 488,97	71 779,35	54 722,64	126 501,99	0,00	997 860,15	926 080,80	
Execução diversas empreitadas até 17,45M - Banco BPI SA	2015-08-17	2015-08-17	180	17 450 000,00	14 094 345,51	0001,00	0004,80	6 347 754,54	585 493,80	6 933 248,34	873 502,38	287 968,77	1 161 471,15	0,00	7 746 590,97	6 873 088,59	
Trajouce - Realojamento - CGD	1998-03-13	1998-04-17	301	268 647,56	268 647,56	0005,16	0004,75	262 605,93	103 772,68	366 378,61	6 041,63	142,41	6 184,04	0,00	6 041,63	0,00	
Varzinha / Manique (realojamento) - CGD	1998-03-13	1998-04-17	301	645 230,00	645 230,00	0005,16	0004,75	630 719,39	249 245,82	879 965,21	14 510,61	342,03	14 852,64	0,00	14 510,61	0,00	
S. Miguel das Encostas (realojamento) - CGD	1998-03-13	1998-04-17	301	214 258,64	214 258,64	0005,16	0004,75	209 440,16	82 763,27	292 203,43	4 818,48	113,58	4 932,06	0,00	4 818,48	0,00	
Execução diversos investimentos até 15M - BPI - Banco BPI SA	2020-11-09	2020-11-09	144	15 000 000,00	10 745 798,11	0000,88	0004,65	0,00	0,00	0,00	0,00	331 219,81	331 219,81	0,00	0,00	10 745 798,11	
Execução diversos investimentos até 30M - CGD - CGD	2020-09-15	2020-11-09	182	30 000 000,00	15 232 737,27	0000,85	0003,68	0,00	0,00	0,00	0,00	429 532,72	429 532,72	0,00	0,00	15 232 737,27	
Trajouce 4 e 5 (realojamento) - CGD	1998-07-22	1998-08-06	300	347 607,27	347 607,27	0004,85	0005,61	332 031,64	140 764,17	472 795,81	15 575,63	465,70	16 041,33	0,00	15 575,63	0,00	
Trajouce lote 17 (realojamento) - CGD	1998-07-22	1998-08-06	300	248 391,38	248 391,38	0004,85	0005,61	237 261,43	100 586,65	337 848,08	11 129,95	332,78	11 462,73	0,00	11 129,95	0,00	
Torre / Cruz da Guia lotes 14 a 17 (realojamento) - CGD	1998-07-22	1998-08-06	300	988 178,49	988 178,49	0004,85	0005,61	943 900,04	400 165,06	1 344 065,10	44 278,45	1 323,91	45 602,36	0,00	44 278,45	0,00	
Totais				81 776 950,15	58 047 622,56			19 058 525,40	5 273 966,18	24 332 491,58	1 916 848,91	1 227 023,88	3 143 872,79	0,00	13 010 561,78	37 072 248,25	



Anexo IV – Imparidade de ativos

Imparidade de Ativos

Classes	Quantia Bruta	Perdas por Imparidade Acumulada	Reversão de imparidades	Quantia Recuperável
Clientes, contribuintes e utentes	19 237 675,69	14 884 912,53	121 038,91	4 473 802,07
Outras contas a receber e a pagar	44 302 936,17	1 215 807,00	0,00	43 087 129,17
Matérias-primas, subsidiárias e de consumo	962 094,88	280 137,44	0,00	681 957,44
Investimentos financeiros	19 041 453,16	10 460 840,10	8 970 840,10	17 551 453,16
Total:	83 544 159,90	26 841 697,07	9 091 879,01	65 794 341,84



Anexo V – Mapa das provisões

Provisões

Ano: **2023**

Município de Cascais

Provisões	Quantia Escriturada Inicial	Aumentos				Diminuições				Quantia Escriturada Final
		Reforços	Aumentos	Outros Aumentos	Total Aumentos	Utilizações	Reversões	Outras Diminuições	Total Diminuições	
Impostos, taxas, contribuições e juros de mora	0,00	0,00	0,00	0,00	0,00	0,00	0,00	0,00	0,00	0,00
Garantias a clientes	0,00	0,00	0,00	0,00	0,00	0,00	0,00	0,00	0,00	0,00
Processos judiciais em curso	8 269 540,83	30 000,01	0,00	0,00	30 000,01	999 999,96	0,00	0,00	999 999,96	7 299 540,88
Acidentes de trabalho e doenças profissionais	0,00	0,00	0,00	0,00	0,00	0,00	0,00	0,00	0,00	0,00
Matérias ambientais	0,00	0,00	0,00	0,00	0,00	0,00	0,00	0,00	0,00	0,00
Contratos onerosos	0,00	0,00	0,00	0,00	0,00	0,00	0,00	0,00	0,00	0,00
Reestruturação e reorganização	0,00	0,00	0,00	0,00	0,00	0,00	0,00	0,00	0,00	0,00
Outras provisões	0,00	0,00	0,00	0,00	0,00	0,00	0,00	0,00	0,00	0,00
Total:	8 269 540,83	30 000,01	0,00	0,00	30 000,01	999 999,96	0,00	0,00	999 999,96	7 299 540,88



Demonstrações orçamentais



1. Demonstração do desempenho orçamental

Município de Cascais

Demonstração do desempenho orçamental do período findo em 31 de Dezembro de 2023

Valores em €

RUBRICA RECEBIMENTOS	FONTES DE FINANCIAMENTO (n)						(n-1)
	RP	RG	UE	EMPR	FUNDOS ALHEIOS	TOTAL	
Saldo da gerência anterior	62 867 324,47	0,00	6 607 476,69	0,00	2 787 898,79	72 262 699,95	63 024 531,64
Operações Orçamentais [1]	62 867 324,47	0,00	6 607 476,69	0,00	0,00	69 474 801,16	60 538 311,62
Devolução do saldo oper. Orçamentais	0,00	0,00	0,00	0,00	0,00	0,00	0,00
Operações de tesouraria [A]	0,00	0,00	0,00	0,00	2 787 898,79	2 787 898,79	2 486 220,02
Recebimento do saldo devolvido por terceiras entidades	0,00	0,00	0,00	0,00	0,00	0,00	0,00
Receita corrente	304 251 897,97	0,00	1 249 053,78	0,00	0,00	305 500 951,75	280 404 286,95
R1 Receita Fiscal	205 288 607,00	0,00	0,00	0,00	0,00	205 288 607,00	201 813 703,51
R1.1 Impostos diretos	205 288 607,00	0,00	0,00	0,00	0,00	205 288 607,00	201 813 703,51
R1.2 Impostos indiretos	0,00	0,00	0,00	0,00	0,00	0,00	0,00
R2 Contribuições para sistemas de proteção social e subsistemas de saúde	0,00	0,00	0,00	0,00	0,00	0,00	0,00
R3 Taxas, multas e outras penalidades	32 264 650,88	0,00	0,00	0,00	0,00	32 264 650,88	18 084 147,76
R4 Rendimentos de propriedade	905 448,17	0,00	0,00	0,00	0,00	905 448,17	327 113,41
R5 Transferências e subsídios correntes	44 615 710,11	0,00	1 249 053,78	0,00	0,00	45 864 763,89	42 044 293,79
R5.1 Transferências correntes	44 615 710,11	0,00	1 249 053,78	0,00	0,00	45 864 763,89	42 044 293,79
R5.1.1 Administrações Públicas	44 614 294,11	0,00	1 249 053,78	0,00	0,00	45 863 347,89	41 994 994,07
R5.1.1.1 Administração Central - Estado Português	44 614 294,11	0,00	1 249 053,78	0,00	0,00	45 863 347,89	41 994 994,07
R5.1.1.2 Administração Central - Outras entidades	0,00	0,00	0,00	0,00	0,00	0,00	0,00
R5.1.1.3 Segurança Social	0,00	0,00	0,00	0,00	0,00	0,00	0,00
R5.1.1.4 Administração Regional	0,00	0,00	0,00	0,00	0,00	0,00	0,00
R5.1.1.5 Administração Local	0,00	0,00	0,00	0,00	0,00	0,00	0,00
R5.1.2 Exterior - U E	0,00	0,00	0,00	0,00	0,00	0,00	36 559,72
R5.1.3 Outras	1 416,00	0,00	0,00	0,00	0,00	1 416,00	12 740,00
R5.2 Subsídios correntes	0,00	0,00	0,00	0,00	0,00	0,00	0,00
R6 Venda de bens e serviços	20 964 621,40	0,00	0,00	0,00	0,00	20 964 621,40	17 748 576,63
R7 Outras receitas correntes	212 860,41	0,00	0,00	0,00	0,00	212 860,41	386 451,85
Receita de capital	14 849 854,60	0,00	4 487 929,22	0,00	0,00	19 337 783,82	10 173 351,31
R8 Venda de bens de investimento	7 087 944,04	0,00	0,00	0,00	0,00	7 087 944,04	2 428 487,78
R9 Transferências e subsídios de capital	16 115,36	0,00	4 487 929,22	0,00	0,00	4 504 044,58	2 998 773,83
R9.1 Transferências de capital	16 115,36	0,00	4 487 929,22	0,00	0,00	4 504 044,58	2 998 773,83
R9.1.1 Administrações Públicas	0,00	0,00	4 487 929,22	0,00	0,00	4 487 929,22	2 970 587,07
R9.1.1.1 Administração Central - Estado Português	0,00	0,00	4 487 929,22	0,00	0,00	4 487 929,22	2 970 587,07
R9.1.1.2 Administração Central - Outras entidades	0,00	0,00	0,00	0,00	0,00	0,00	0,00
R9.1.1.3 Segurança Social	0,00	0,00	0,00	0,00	0,00	0,00	0,00
R9.1.1.4 Administração Regional	0,00	0,00	0,00	0,00	0,00	0,00	0,00
R9.1.1.5 Administração Local	0,00	0,00	0,00	0,00	0,00	0,00	0,00
R9.1.2 Exterior - U E	0,00	0,00	0,00	0,00	0,00	0,00	0,00
R9.1.3 Outras	16 115,36	0,00	0,00	0,00	0,00	16 115,36	28 186,76
R9.2 Subsídios de capital	0,00	0,00	0,00	0,00	0,00	0,00	0,00
R10 Outras receitas de capital	7 745 795,20	0,00	0,00	0,00	0,00	7 745 795,20	4 746 089,70
R11 Reposições não abatidas aos pagamentos	123 601,56	0,00	0,00	0,00	0,00	123 601,56	205 704,60
Receita efetiva [2]	319 225 354,13	0,00	5 736 983,00	0,00	0,00	324 962 337,13	290 783 342,86
Receita não efetiva [3]	0,00	0,00	0,00	25 978 535,38	0,00	25 978 535,38	0,00
R12 Receita com ativos financeiros	0,00	0,00	0,00	0,00	0,00	0,00	0,00
R13 Receita com passivos financeiros	0,00	0,00	0,00	25 978 535,38	0,00	25 978 535,38	0,00
Soma [4]=[1]+[2]+[3]	382 092 678,60	0,00	12 344 459,69	25 978 535,38	0,00	420 415 673,67	351 321 654,48
Operações de tesouraria [B]	0,00	0,00	0,00	0,00	1 823 509,21	1 823 509,21	1 734 951,06

Município de Cascais

Demonstração do desempenho orçamental do período findo em 31 de Dezembro de 2023

Valores em €

RUBRICA PAGAMENTOS	FONTES DE FINANCIAMENTO (n)						(n-1)
	RP	RG	UE	EMPR	FUNDOS ALHEIOS	TOTAL	
Despesa corrente	224 782 805,57	0,00	964 147,25	0,00	0,00	225 746 952,82	191 521 156,32
D1 Despesas com o pessoal	57 627 198,31	0,00	0,00	0,00	0,00	57 627 198,31	51 177 878,82
D1.1 Remunerações Certas e Permanentes	43 845 243,17	0,00	0,00	0,00	0,00	43 845 243,17	38 914 200,51
D1.2 Abonos Variáveis ou Eventuais	1 989 625,52	0,00	0,00	0,00	0,00	1 989 625,52	1 489 768,19
D1.3 Segurança Social	11 792 329,62	0,00	0,00	0,00	0,00	11 792 329,62	10 773 910,12
D2 Aquisição de bens e serviços	112 984 101,82	0,00	490 538,85	0,00	0,00	113 474 640,67	93 653 649,22
D3 Juros e outros encargos	1 237 086,47	0,00	0,00	0,00	0,00	1 237 086,47	223 926,25
D4 Transferências e subsídios correntes	51 182 888,40	0,00	473 608,40	0,00	0,00	51 656 496,80	42 416 266,00
D4.1 Transferências correntes	35 783 110,25	0,00	473 608,40	0,00	0,00	36 256 718,65	27 525 155,49
D4.1.1 Administrações Públicas	8 576 457,71	0,00	230 334,73	0,00	0,00	8 806 792,44	7 225 927,32
D4.1.1.1 Administração Central - Estado Português	6 310,00	0,00	0,00	0,00	0,00	6 310,00	61 288,00
D4.1.1.2 Administração Central - Outras entidades	1 061 813,26	0,00	15 334,73	0,00	0,00	1 077 147,99	1 549 703,87
D4.1.1.3 Segurança Social	0,00	0,00	0,00	0,00	0,00	0,00	0,00
D4.1.1.4 Administração Regional	0,00	0,00	0,00	0,00	0,00	0,00	0,00
D4.1.1.5 Administração Local	7 508 334,45	0,00	215 000,00	0,00	0,00	7 723 334,45	5 614 935,45
D4.1.2 Entidades do setor não lucrativo	26 317 435,93	0,00	226 246,92	0,00	0,00	26 543 682,85	19 926 608,64
D4.1.3 Famílias	779 141,59	0,00	0,00	0,00	0,00	779 141,59	349 051,48
D4.1.4 Outras	110 075,02	0,00	17 026,75	0,00	0,00	127 101,77	23 568,05
D4.2 Subsídios correntes	15 399 778,15	0,00	0,00	0,00	0,00	15 399 778,15	14 891 110,51
D5 Outras despesas correntes	1 751 530,57	0,00	0,00	0,00	0,00	1 751 530,57	4 049 436,03
Despesa de capital	68 612 858,27	0,00	4 057 195,58	0,00	0,00	72 670 053,85	81 673 383,88
D6 Aquisição de bens de capital	58 372 699,12	0,00	4 051 290,39	0,00	0,00	62 423 989,51	73 861 060,37
D7 Transferência e subsídios de capital	10 052 031,41	0,00	5 905,19	0,00	0,00	10 057 936,60	7 777 226,60
D7.1 Transferências de capital	10 052 031,41	0,00	5 905,19	0,00	0,00	10 057 936,60	7 777 226,60
D7.1.1 Administrações Públicas	3 666 437,42	0,00	0,00	0,00	0,00	3 666 437,42	2 485 531,27
D7.1.1.1 Administração Central - Estado Português	0,00	0,00	0,00	0,00	0,00	0,00	0,00
D7.1.1.2 Administração Central - Outras entidades	289 501,14	0,00	0,00	0,00	0,00	289 501,14	71 840,66
D7.1.1.3 Segurança Social	0,00	0,00	0,00	0,00	0,00	0,00	0,00
D7.1.1.4 Administração Regional	0,00	0,00	0,00	0,00	0,00	0,00	0,00
D7.1.1.5 Administração Local	3 376 936,28	0,00	0,00	0,00	0,00	3 376 936,28	2 413 690,61
D7.1.2 Entidades do setor não lucrativo	5 718 608,79	0,00	5 905,19	0,00	0,00	5 724 513,98	3 590 408,72
D7.1.3 Famílias	0,00	0,00	0,00	0,00	0,00	0,00	0,00
D7.1.4 Outras	666 985,20	0,00	0,00	0,00	0,00	666 985,20	1 701 286,61
D7.2 Subsídios de capital	0,00	0,00	0,00	0,00	0,00	0,00	0,00
D8 Outras despesas de capital	188 127,74	0,00	0,00	0,00	0,00	188 127,74	35 096,91
Despesa efetiva [5]	293 395 663,84	0,00	5 021 342,83	0,00	0,00	298 417 006,67	273 194 540,20
Despesa não efetiva [6]	1 916 848,91	0,00	0,00	0,00	0,00	1 916 848,91	8 652 313,12
D9 Despesa com ativos financeiros	0,00	0,00	0,00	0,00	0,00	0,00	0,00
D10 Despesa com passivos financeiros	1 916 848,91	0,00	0,00	0,00	0,00	1 916 848,91	8 652 313,12
Soma [7]=[5]+[6]	295 312 512,75	0,00	5 021 342,83	0,00	0,00	300 333 855,58	281 846 853,32
Operações de tesouraria [C]	0,00	0,00	0,00	0,00	917 964,41	917 964,41	1 433 272,29
Saldo para a gerência seguinte	86 780 165,85	0,00	7 323 116,86	25 978 535,38	3 693 443,59	123 775 261,68	72 262 699,95
Operações orçamentais [8] = [4]-[7]	86 780 165,85	0,00	7 323 116,86	25 978 535,38	0,00	120 081 818,09	69 474 801,16
Operações de tesouraria [D]=[A]+[B]-[C]	0,00	0,00	0,00	0,00	3 693 443,59	3 693 443,59	2 787 898,79
Saldo global [2] - [5]	25 829 690,29	0,00	715 640,17	0,00	0,00	26 545 330,46	17 588 802,66
Despesa primária	292 158 577,37	0,00	5 021 342,83	0,00	0,00	297 179 920,20	272 970 613,95
Saldo corrente	79 469 092,40	0,00	284 906,53	0,00	0,00	79 753 998,93	88 883 130,63
Saldo de capital	-53 763 003,67	0,00	430 733,64	0,00	0,00	-53 332 270,03	-71 500 032,57
Saldo primário	27 066 776,76	0,00	715 640,17	0,00	0,00	27 782 416,93	17 812 728,91
Receita total [1] + [2] + [3]	382 092 678,60	0,00	12 344 459,69	25 978 535,38	0,00	420 415 673,67	351 321 654,48
Despesa total [5] + [6]	295 312 512,75	0,00	5 021 342,83	0,00	0,00	300 333 855,58	281 846 853,32



2. Demonstração de execução orçamental da receita

Demonstração de Execução Orçamental da Receita

Ano: 2023

Município de Cascais

(designação da autarquia local)

Euros

Rúbrica	Descrição	Previsões corrigidas	Rec. p/ cobrar per. anteriores	Receitas liquidadas	Liquidações anuladas	Receitas cobradas brutas	Reembolsos e Restituições		Receitas cobradas líquidas			Rec. p/ cobrar final do período	Grau exec. orçamental	
							Emitidos	Pagos	Períodos anteriores	Período corrente	Total		Períodos anteriores	Período corrente
Receita corrente														
01	Impostos directos	208 995 224,84	11 734 979,56	211 093 519,40	6 779 989,94	205 288 607,00	605 303,35	0,00	0,00	205 288 607,00	205 288 607,00	0,00	0,000	98,226
0102	Outros	208 995 224,84	11 734 979,56	211 093 519,40	6 779 989,94	205 288 607,00	605 303,35	0,00	0,00	205 288 607,00	205 288 607,00	0,00	0,000	98,226
010202	Imposto municipal sobre imóveis	49 709 748,84	8 194 349,34	49 802 381,80	1 914 569,02	49 520 152,77	0,00	0,00	0,00	49 520 152,77	49 520 152,77	0,00	0,000	99,619
010203	Imposto único de circulação	10 718 411,00	3 269 884,40	8 796 251,14	37 993,40	8 234 163,77	0,00	0,00	0,00	8 234 163,77	8 234 163,77	0,00	0,000	76,823
010204	Imposto municipal sobre transm. onerosas imóveis	137 781 398,00	270 745,82	140 986 552,37	3 475 900,79	136 772 179,75	0,00	0,00	0,00	136 772 179,75	136 772 179,75	0,00	0,000	99,268
010205	Derrama	10 780 171,00	0,00	10 779 753,17	0,00	10 779 753,17	0,00	0,00	0,00	10 779 753,17	10 779 753,17	0,00	0,000	99,996
010207	Impostos abolidos	5 486,00	0,00	728 580,92	1 351 526,73	-17 642,46	605 303,35	0,00	0,00	-17 642,46	-17 642,46	0,00	0,000	-321,591
01020701	Contribuição autárquica	10,00	0,00	0,00	0,00	0,00	0,00	0,00	0,00	0,00	0,00	0,00	0,000	0,000
01020702	Imposto municipal de sisa	5 466,00	0,00	123 277,57	140 920,03	-17 642,46	0,00	0,00	0,00	-17 642,46	-17 642,46	0,00	0,000	-322,767
01020703	Imposto municipal sobre veículos	10,00	0,00	605 303,35	1 210 606,70	0,00	605 303,35	0,00	0,00	0,00	0,00	0,00	0,000	0,000
010299	Impostos directos diversos	10,00	0,00	0,00	0,00	0,00	0,00	0,00	0,00	0,00	0,00	0,00	0,000	0,000
04	Taxas, multas e outras penalidades	36 797 433,00	6 149 635,76	32 853 412,31	616 422,69	32 382 436,10	124 077,48	117 785,22	774 077,59	31 490 573,29	32 264 650,88	0,00	2,104	85,578
0401	Taxas	35 630 846,00	6 125 451,23	31 642 163,02	585 114,38	31 196 395,78	118 010,65	113 964,01	773 533,57	30 308 898,20	31 082 431,77	0,00	2,171	85,064
040123	Taxas específicas das autarquias locais	35 630 846,00	6 125 451,23	31 642 163,02	585 114,38	31 196 395,78	118 010,65	113 964,01	773 533,57	30 308 898,20	31 082 431,77	0,00	2,171	85,064
04012301	Mercados e feiras	111,00	0,00	0,00	0,00	0,00	0,00	0,00	0,00	0,00	0,00	0,00	0,000	0,000
04012302	Loteamentos e obras	21 272 038,00	591 568,14	21 594 462,49	171 706,64	21 361 238,92	86 495,42	86 489,39	79 362,21	21 195 387,32	21 274 749,53	0,00	0,373	99,640
0401230201	Loteamentos ilegais	281 795,00	19 223,76	268 348,11	5 497,08	273 480,91	5 497,08	5 497,08	8 500,84	259 482,99	267 983,83	0,00	3,017	92,082
0401230202	Urbanismo	20 990 233,00	572 344,38	21 326 114,38	166 209,56	21 087 758,01	80 998,34	80 992,31	70 861,37	20 935 904,33	21 006 765,70	0,00	0,338	99,741
0401230203	Pass. Averb. Reg. Alvarás estabelecim. diversos	10,00	0,00	0,00	0,00	0,00	0,00	0,00	0,00	0,00	0,00	0,00	0,000	0,000
04012303	Ocupação da via pública	5 465 132,00	1 157 574,11	4 418 065,73	113 643,90	4 340 803,59	22 815,88	21 490,77	195 859,70	4 123 453,12	4 319 312,82	0,00	3,584	75,450
04012304	Animais	12 740,00	13 056,45	3 559,90	104,80	1 033,60	0,00	0,00	86,40	947,20	1 033,60	0,00	0,678	7,435
04012305	Caça e pesca	10,00	0,00	0,00	0,00	0,00	0,00	0,00	0,00	0,00	0,00	0,00	0,000	0,000
04012306	Saneamento	10,00	0,00	0,00	0,00	0,00	0,00	0,00	0,00	0,00	0,00	0,00	0,000	0,000
04012307	Arrendamento urbano	10,00	0,00	0,00	0,00	0,00	0,00	0,00	0,00	0,00	0,00	0,00	0,000	0,000
04012308	Licença de condução transf. matric. veículos	10,00	0,00	0,00	0,00	0,00	0,00	0,00	0,00	0,00	0,00	0,00	0,000	0,000
04012309	Emolumentos taxas secretaria	48,00	38,11	0,00	0,00	0,00	0,00	0,00	0,00	0,00	0,00	0,00	0,000	0,000
04012310	Inscrição Técnicos	37,00	26,59	0,00	0,00	0,00	0,00	0,00	0,00	0,00	0,00	0,00	0,000	0,000
04012311	Inspeção e fiscalização sanitária	10,00	0,00	0,00	0,00	0,00	0,00	0,00	0,00	0,00	0,00	0,00	0,000	0,000
04012312	Ocupação de terrenos municipais	90 747,00	44 948,04	33 138,71	82,55	33 221,82	0,00	0,00	5 463,70	27 758,12	33 221,82	0,00	6,021	30,588
04012316	Cartões feirantes e vendedores ambulantes	10,00	0,00	0,00	0,00	0,00	0,00	0,00	0,00	0,00	0,00	0,00	0,000	0,000
04012317	Serviço médico veterinário	10,00	0,00	0,00	0,00	0,00	0,00	0,00	0,00	0,00	0,00	0,00	0,000	0,000
04012318	Taxa municipal de direitos de passagem (TMDP)	13 407,00	0,00	16 012,45	3 162,57	12 849,88	0,00	0,00	0,00	12 849,88	12 849,88	0,00	0,000	95,845
04012320	Licenças de espetáculos	6 405,00	0,00	6 843,02	212,16	6 429,58	54,40	54,40	0,00	6 375,18	6 375,18	0,00	0,000	99,534
04012321	Remoção, bloqueamento e depósito de veículos	142 694,00	121 164,80	70 780,60	20 977,00	69 536,60	124,00	124,00	0,00	69 412,60	69 412,60	0,00	0,000	48,644
04012322	Controlo metrológico	43 361,00	3 310,95	40 866,59	44,78	36 796,72	0,00	0,00	1 357,39	35 439,33	36 796,72	0,00	3,130	81,731
04012323	Taxas - Comissão Arbitral Municipal - CAM	10,00	0,00	0,00	0,00	0,00	0,00	0,00	0,00	0,00	0,00	0,00	0,000	0,000

Demonstração de Execução Orçamental da Receita

Ano: 2023

Município de Cascais

(designação da autarquia local)

Euros

Rúbrica	Descrição	Previsões corrigidas	Rec. p/ cobrar per. anteriores	Receitas liquidadas	Liquidações anuladas	Receitas cobradas brutas	Reembolsos e Restituições		Receitas cobradas líquidas			Rec. p/ cobrar final do período	Grau exec. orçamental		
							Emitidos	Pagos	Períodos anteriores	Período corrente	Total		Períodos anteriores	Período corrente	
Receita corrente															
04012324	Vistorias p/mudança de inquilinos	10,00	0,00	0,00	0,00	0,00	0,00	0,00	0,00	0,00	0,00	0,00	0,00	0,000	0,000
04012325	Taxa sobre o ruído	10,00	0,00	0,00	0,00	0,00	0,00	0,00	0,00	0,00	0,00	0,00	0,00	0,000	0,000
04012326	Licença sobre o ruído	44 624,00	3 963,30	117 897,80	78 481,80	38 685,00	3 179,00	463,50	819,90	37 401,60	38 221,50	0,00	1,837	83,815	
04012399	Outras	8 539 402,00	4 189 800,74	5 340 535,73	196 698,18	5 295 800,07	5 341,95	5 341,95	490 584,27	4 799 873,85	5 290 458,12	0,00	5,745	56,209	
0401239901	Taxa de depósito da ficha técnica da habitação	10 917,00	10,15	10 673,00	38,40	10 673,00	38,40	38,40	0,00	10 634,60	10 634,60	0,00	0,000	97,413	
0401239902	Taxa pela emissão do certificado de registo	20 347,00	56,25	18 583,75	45,00	18 576,25	0,00	0,00	0,00	18 576,25	18 576,25	0,00	0,000	91,297	
0401239904	Taxa Turística	2 931 780,00	164 752,26	3 164 858,00	81 849,00	2 966 691,82	3 310,00	3 310,00	86 825,82	2 876 556,00	2 963 381,82	0,00	2,962	98,116	
0401239905	Taxa de Gestão de Resíduos - TGR	370 128,00	0,00	421 054,05	0,00	421 054,05	0,00	0,00	0,00	421 054,05	421 054,05	0,00	0,000	113,759	
0401239906	Publicidade	2 000 757,00	1 242 957,04	1 256 292,79	85 079,85	1 451 664,31	955,42	955,42	399 185,52	1 051 523,37	1 450 708,89	0,00	19,952	52,556	
0401239907	Utilização rede viária municipal	10,00	0,00	0,00	0,00	0,00	0,00	0,00	0,00	0,00	0,00	0,00	0,000	0,000	
0401239910	Taxa de Segurança contra Incêndios em Edifícios	10,00	0,00	0,00	0,00	0,00	0,00	0,00	0,00	0,00	0,00	0,00	0,000	0,000	
0401239911	Ocupação terrenos domínio públ. hidrico do Estado	245 885,00	0,00	276 876,13	20 694,48	235 972,60	119,60	119,60	0,00	235 853,00	235 853,00	0,00	0,000	95,920	
0401239999	Outras	2 959 568,00	2 782 025,04	192 198,01	8 991,45	191 168,04	918,53	918,53	4 572,93	185 676,58	190 249,51	0,00	0,155	6,274	
0402	Multas e outras penalidades	1 166 587,00	24 184,53	1 211 249,29	31 308,31	1 186 040,32	6 066,83	3 821,21	544,02	1 181 675,09	1 182 219,11	0,00	0,047	101,293	
040201	Juros de mora	356 818,00	111,90	361 348,01	4 544,47	359 089,25	2 253,20	146,98	-61,00	359 003,27	358 942,27	0,00	-0,017	100,612	
040202	Juros compensatórios	257 192,00	0,00	313 122,60	22 709,12	290 552,88	139,40	0,00	0,00	290 552,88	290 552,88	0,00	0,000	112,971	
040204	Coimas e penalidades por contra-ordenações	228 154,00	1 117,99	224 839,39	465,57	224 555,26	181,44	181,44	252,00	224 121,82	224 373,82	0,00	0,110	98,233	
040299	Multas e penalidades diversas	324 423,00	22 954,64	311 939,29	3 589,15	311 842,93	3 492,79	3 492,79	353,02	307 997,12	308 350,14	0,00	0,109	94,937	
04029901	Multas e Coimas Diversas - Polícia Municipal	274 712,00	22 944,70	259 851,07	3 230,97	259 851,07	3 230,97	3 230,97	396,00	256 224,10	256 620,10	0,00	0,144	93,270	
04029902	Taxas de relaxe	30 248,00	9,94	31 319,55	211,03	31 283,82	175,30	175,30	-17,48	31 126,00	31 108,52	0,00	-0,058	102,903	
04029903	Outras	19 463,00	0,00	20 768,67	147,15	20 708,04	86,52	86,52	-25,50	20 647,02	20 621,52	0,00	-0,131	106,083	
05	Rendimentos da propriedade	1 001 210,00	128 895,96	904 466,12	109,19	905 503,12	54,95	54,95	14 463,23	890 984,94	905 448,17	0,00	1,445	88,991	
0501	Juros-Sociedades e quase-socied.não financeiras	20,00	0,00	0,00	0,00	0,00	0,00	0,00	0,00	0,00	0,00	0,00	0,000	0,000	
050101	Públicas	10,00	0,00	0,00	0,00	0,00	0,00	0,00	0,00	0,00	0,00	0,00	0,000	0,000	
050102	Privadas	10,00	0,00	0,00	0,00	0,00	0,00	0,00	0,00	0,00	0,00	0,00	0,000	0,000	
0502	Juros-Sociedades financeiras	569 591,00	0,00	569 730,84	0,00	569 730,84	0,00	0,00	0,00	569 730,84	569 730,84	0,00	0,000	100,025	
050201	Bancos e outras instituições financeiras	569 581,00	0,00	569 730,84	0,00	569 730,84	0,00	0,00	0,00	569 730,84	569 730,84	0,00	0,000	100,026	
05020101	Depósitos	569 571,00	0,00	569 730,84	0,00	569 730,84	0,00	0,00	0,00	569 730,84	569 730,84	0,00	0,000	100,028	
05020102	Outros	10,00	0,00	0,00	0,00	0,00	0,00	0,00	0,00	0,00	0,00	0,00	0,000	0,000	
050202	Companhias de seguros e fundos de pensões	10,00	0,00	0,00	0,00	0,00	0,00	0,00	0,00	0,00	0,00	0,00	0,000	0,000	
0503	Juros-Administrações Públicas	87 460,00	1 241,81	86 418,03	0,00	86 418,03	0,00	0,00	0,00	86 418,03	86 418,03	0,00	0,000	98,809	
050301	Administração Central - Estado	86 188,00	0,00	86 418,03	0,00	86 418,03	0,00	0,00	0,00	86 418,03	86 418,03	0,00	0,000	100,267	
05030101	Juros Bonificados	86 178,00	0,00	86 418,03	0,00	86 418,03	0,00	0,00	0,00	86 418,03	86 418,03	0,00	0,000	100,279	
05030199	Outros	10,00	0,00	0,00	0,00	0,00	0,00	0,00	0,00	0,00	0,00	0,00	0,000	0,000	
050302	Administração central-Serviços e fundos autónomos	10,00	0,00	0,00	0,00	0,00	0,00	0,00	0,00	0,00	0,00	0,00	0,000	0,000	
050303	Administração regional	10,00	0,00	0,00	0,00	0,00	0,00	0,00	0,00	0,00	0,00	0,00	0,000	0,000	

Demonstração de Execução Orçamental da Receita

Ano: 2023

Município de Cascais

(designação da autarquia local)

Euros

Rúbrica	Descrição	Previsões corrigidas	Rec. p/ cobrar per. anteriores	Receitas liquidadas	Liquidações anuladas	Receitas cobradas brutas	Reembolsos e Restituições		Receitas cobradas líquidas			Rec. p/ cobrar final do período	Grau exec. orçamental	
							Emitidos	Pagos	Períodos anteriores	Período corrente	Total		Períodos anteriores	Período corrente
Receita corrente														
050304	Administração local-Continente	1 252,00	1 241,81	0,00	0,00	0,00	0,00	0,00	0,00	0,00	0,00	0,00	0,000	0,000
0505	Juros-Famílias	20,00	0,00	0,00	0,00	0,00	0,00	0,00	0,00	0,00	0,00	0,00	0,000	0,000
050501	Empréstimos	10,00	0,00	0,00	0,00	0,00	0,00	0,00	0,00	0,00	0,00	0,00	0,000	0,000
050502	Outros	10,00	0,00	0,00	0,00	0,00	0,00	0,00	0,00	0,00	0,00	0,00	0,000	0,000
0507	Dividend. partic.lucros soc. quase-soc.não financ.	403,00	352,97	0,00	0,00	0,00	0,00	0,00	0,00	0,00	0,00	0,00	0,000	0,000
050701	Empresas públicas	10,00	0,00	0,00	0,00	0,00	0,00	0,00	0,00	0,00	0,00	0,00	0,000	0,000
050702	Empresas públicas municipais e intermunicipais	10,00	0,00	0,00	0,00	0,00	0,00	0,00	0,00	0,00	0,00	0,00	0,000	0,000
05070299	Diversos	10,00	0,00	0,00	0,00	0,00	0,00	0,00	0,00	0,00	0,00	0,00	0,000	0,000
050703	Empresas privadas	373,00	352,97	0,00	0,00	0,00	0,00	0,00	0,00	0,00	0,00	0,00	0,000	0,000
05070301	Sistema - Águas de Lisboa Vale Tejo S.A./Sanest	10,00	0,00	0,00	0,00	0,00	0,00	0,00	0,00	0,00	0,00	0,00	0,000	0,000
05070399	Diversos	363,00	352,97	0,00	0,00	0,00	0,00	0,00	0,00	0,00	0,00	0,00	0,000	0,000
050799	Outras	10,00	0,00	0,00	0,00	0,00	0,00	0,00	0,00	0,00	0,00	0,00	0,000	0,000
0508	Dividend. particip. lucros de sociedades financ.	10,00	0,00	0,00	0,00	0,00	0,00	0,00	0,00	0,00	0,00	0,00	0,000	0,000
0509	Participações nos lucros de administ. públicas	52 028,00	0,00	52 007,74	0,00	52 007,74	0,00	0,00	0,00	52 007,74	52 007,74	0,00	0,000	99,961
050901	Associações de municípios	10,00	0,00	0,00	0,00	0,00	0,00	0,00	0,00	0,00	0,00	0,00	0,000	0,000
050902	Associações de freguesias	10,00	0,00	0,00	0,00	0,00	0,00	0,00	0,00	0,00	0,00	0,00	0,000	0,000
050999	Outras-FAM	52 008,00	0,00	52 007,74	0,00	52 007,74	0,00	0,00	0,00	52 007,74	52 007,74	0,00	0,000	100,000
0510	Rendas	289 052,00	127 301,18	194 109,26	109,19	195 146,26	54,95	54,95	14 463,23	180 628,08	195 091,31	0,00	5,004	62,490
051001	Terrenos	34 427,00	34 417,05	0,00	0,00	0,00	0,00	0,00	0,00	0,00	0,00	0,00	0,000	0,000
051002	Activos no subsolo	10,00	0,00	0,00	0,00	0,00	0,00	0,00	0,00	0,00	0,00	0,00	0,000	0,000
051003	Habitações	10,00	0,00	0,00	0,00	0,00	0,00	0,00	0,00	0,00	0,00	0,00	0,000	0,000
051004	Edifícios	214 182,00	52 481,50	194 109,26	109,19	195 146,26	54,95	54,95	14 463,23	180 628,08	195 091,31	0,00	6,753	84,334
05100499	Outras	214 182,00	52 481,50	194 109,26	109,19	195 146,26	54,95	54,95	14 463,23	180 628,08	195 091,31	0,00	6,753	84,334
051005	Bens de domínio público	10,00	0,00	0,00	0,00	0,00	0,00	0,00	0,00	0,00	0,00	0,00	0,000	0,000
051099	Outros	40 413,00	40 402,63	0,00	0,00	0,00	0,00	0,00	0,00	0,00	0,00	0,00	0,000	0,000
0511	Activos incorpóreos	2 626,00	0,00	2 200,25	0,00	2 200,25	0,00	0,00	0,00	2 200,25	2 200,25	0,00	0,000	83,787
06	Transferências correntes	45 595 733,00	0,00	45 870 925,65	3 355,57	45 866 119,46	3 355,57	3 355,57	0,00	45 864 763,89	45 864 763,89	0,00	0,000	100,590
0601	Sociedades e quase-sociedades não financeiras	20,00	0,00	0,00	0,00	0,00	0,00	0,00	0,00	0,00	0,00	0,00	0,000	0,000
060101	Públicas	10,00	0,00	0,00	0,00	0,00	0,00	0,00	0,00	0,00	0,00	0,00	0,000	0,000
06010103	Proj. requalf. da Ribeira de Sasseiros 1 fase/APA	10,00	0,00	0,00	0,00	0,00	0,00	0,00	0,00	0,00	0,00	0,00	0,000	0,000
060102	Privadas	10,00	0,00	0,00	0,00	0,00	0,00	0,00	0,00	0,00	0,00	0,00	0,000	0,000
0602	Sociedades financeiras	20,00	0,00	0,00	0,00	0,00	0,00	0,00	0,00	0,00	0,00	0,00	0,000	0,000
060201	Bancos e outras instituições financeiras	10,00	0,00	0,00	0,00	0,00	0,00	0,00	0,00	0,00	0,00	0,00	0,000	0,000
060202	Companhias de seguros e fundos de pensões	10,00	0,00	0,00	0,00	0,00	0,00	0,00	0,00	0,00	0,00	0,00	0,000	0,000
0603	Administração central	45 588 612,00	0,00	45 869 509,65	3 355,57	45 866 703,46	3 355,57	3 355,57	0,00	45 863 347,89	45 863 347,89	0,00	0,000	100,603
060301	Estado	44 270 079,00	0,00	44 620 455,87	3 355,57	44 617 649,68	3 355,57	3 355,57	0,00	44 614 294,11	44 614 294,11	0,00	0,000	100,778

Demonstração de Execução Orçamental da Receita

Ano: 2023

Município de Cascais

(designação da autarquia local)

Euros

Rúbrica	Descrição	Previsões corrigidas	Rec. p/ cobrar per. anteriores	Receitas liquidadas	Liquidações anuladas	Receitas cobradas brutas	Reembolsos e Restituições		Receitas cobradas líquidas			Rec. p/ cobrar final do período	Grau exec. orçamental	
							Emitidos	Pagos	Períodos anteriores	Período corrente	Total		Períodos anteriores	Período corrente
Receita corrente														
06030102	Fundo Social Municipal	10,00	0,00	0,00	0,00	0,00	0,00	0,00	0,00	0,00	0,00	0,00	0,000	0,000
06030103	Participação fixa no IRS	24 788 509,00	0,00	23 962 228,00	0,00	23 962 228,00	0,00	0,00	0,00	23 962 228,00	23 962 228,00	0,00	0,000	96,667
06030106	Transferência de competências - Lei 50/2018	17 627 263,00	0,00	18 765 355,00	0,00	18 765 355,00	0,00	0,00	0,00	18 765 355,00	18 765 355,00	0,00	0,000	106,456
0603010601	Educação	14 252 062,00	0,00	15 547 740,00	0,00	15 547 740,00	0,00	0,00	0,00	15 547 740,00	15 547 740,00	0,00	0,000	109,091
0603010602	Ação Social	1 217 864,00	0,00	1 060 298,00	0,00	1 060 298,00	0,00	0,00	0,00	1 060 298,00	1 060 298,00	0,00	0,000	87,062
0603010603	Saúde	2 157 317,00	0,00	2 157 317,00	0,00	2 157 317,00	0,00	0,00	0,00	2 157 317,00	2 157 317,00	0,00	0,000	100,000
0603010604	Proteção Civil	10,00	0,00	0,00	0,00	0,00	0,00	0,00	0,00	0,00	0,00	0,00	0,000	0,000
0603010605	Cultura	10,00	0,00	0,00	0,00	0,00	0,00	0,00	0,00	0,00	0,00	0,00	0,000	0,000
06030107	Participação do IVA	1 565 803,00	0,00	1 565 803,38	0,00	1 565 803,38	0,00	0,00	0,00	1 565 803,38	1 565 803,38	0,00	0,000	100,000
06030199	Outras	288 494,00	0,00	327 069,49	3 355,57	324 263,30	3 355,57	3 355,57	0,00	320 907,73	320 907,73	0,00	0,000	111,235
0603019901	Transportes escolares - DGAL	10,00	0,00	0,00	0,00	0,00	0,00	0,00	0,00	0,00	0,00	0,00	0,000	0,000
0603019902	Acordo de cooperação p/educação pré-escolar-IGeFE	10,00	0,00	0,00	0,00	0,00	0,00	0,00	0,00	0,00	0,00	0,00	0,000	0,000
0603019905	Contrato Emprego-Inserção+/IEFP	1 386,00	0,00	0,00	1 365,70	0,00	1 365,70	1 365,70	0,00	-1 365,70	-1 365,70	0,00	0,000	-98,535
0603019906	Prog.gen.ens.inglês/out.at.enriq.curricular-IGeFE	10,00	0,00	0,00	0,00	0,00	0,00	0,00	0,00	0,00	0,00	0,00	0,000	0,000
0603019907	Prog.gen.fornec.refeições alunos1ºciclo EB-DGEstE	10,00	0,00	0,00	0,00	0,00	0,00	0,00	0,00	0,00	0,00	0,00	0,000	0,000
0603019908	Acordo interadmnist. pessoal n/docente-IGeFE	10,00	0,00	0,00	0,00	0,00	0,00	0,00	0,00	0,00	0,00	0,00	0,000	0,000
0603019911	Sapadores Florestais-Fundo Ambiental / ICNF.	55 010,00	0,00	52 500,00	0,00	52 500,00	0,00	0,00	0,00	52 500,00	52 500,00	0,00	0,000	95,437
0603019912	Leite Escolar - 2020 a 2023- DGEstE-IFAP	40 668,00	0,00	40 667,41	0,00	40 667,41	0,00	0,00	0,00	40 667,41	40 667,41	0,00	0,000	99,999
0603019913	Fruta Escolar - 2020 a 2023-DGEstE-IFAP	49 930,00	0,00	49 929,60	0,00	49 929,60	0,00	0,00	0,00	49 929,60	49 929,60	0,00	0,000	99,999
0603019914	Projeto produção máscaras / IEFP /XE/2020	64 941,00	0,00	68 189,49	1 989,87	68 189,49	1 989,87	1 989,87	0,00	66 199,62	66 199,62	0,00	0,000	101,938
0603019921	Comissão nac. promoção direit prot.crianças jovens	21 715,00	0,00	43 429,68	0,00	43 429,68	0,00	0,00	0,00	43 429,68	43 429,68	0,00	0,000	199,999
0603019922	Agrupamentos-funcionamento(contrato formaç/educaç)	10,00	0,00	0,00	0,00	0,00	0,00	0,00	0,00	0,00	0,00	0,00	0,000	0,000
0603019923	Agrup.Esc-Peq.obr.reparaç/(contrato formaç/educaç)	10,00	0,00	0,00	0,00	0,00	0,00	0,00	0,00	0,00	0,00	0,00	0,000	0,000
0603019924	Emprego apoiado em Mercado Aberto/IEFP	10,00	0,00	0,00	0,00	0,00	0,00	0,00	0,00	0,00	0,00	0,00	0,000	0,000
0603019925	Exp.digital-Casas Jorge O Neil/DGPC-ProMuseus 2021	3 600,00	0,00	3 000,00	0,00	3 000,00	0,00	0,00	0,00	3 000,00	3 000,00	0,00	0,000	83,333
0603019926	Proj. digit.arq.fot.Giacometti/DGPC-ProMuseus 2021	10,00	0,00	0,00	0,00	0,00	0,00	0,00	0,00	0,00	0,00	0,00	0,000	0,000
0603019977	Apoio Equip.Equipas Sapadores Florest. 2023/ICNF	4 260,00	0,00	2 125,00	0,00	2 125,00	0,00	0,00	0,00	2 125,00	2 125,00	0,00	0,000	49,883
0603019979	Protocolo cooper. entre ACM e CMC-acolhim. afegãos	10,00	0,00	0,00	0,00	0,00	0,00	0,00	0,00	0,00	0,00	0,00	0,000	0,000
0603019980	Camp. apoio est. cães gatos comp. - 2022 /FA-ICNF	26 000,00	0,00	26 000,00	0,00	26 000,00	0,00	0,00	0,00	26 000,00	26 000,00	0,00	0,000	100,000
0603019981	Protocolo coop.seg. contra Incêndios edif.ANEP/Mun	10,00	0,00	0,00	0,00	0,00	0,00	0,00	0,00	0,00	0,00	0,00	0,000	0,000
0603019982	Dig.F.D. Fernando Lopes Graça DGPC/ProMuseus 2023	10,00	0,00	6 417,99	0,00	6 417,99	0,00	0,00	0,00	6 417,99	6 417,99	0,00	0,000	64179,900
0603019983	Camp. apoio est. cães gatos comp. - 2023 /FA-ICNF	9 500,00	0,00	10 662,00	0,00	10 662,00	0,00	0,00	0,00	10 662,00	10 662,00	0,00	0,000	112,232
0603019984	Campanha s. veterinários det. famílias2023/FA-ICNF	4 000,00	0,00	0,00	0,00	0,00	0,00	0,00	0,00	0,00	0,00	0,00	0,000	0,000
0603019985	Campanha ident.eletrónica animais comp2023/FA-ICNF	700,00	0,00	700,00	0,00	700,00	0,00	0,00	0,00	700,00	700,00	0,00	0,000	100,000
0603019999	Diversos	6 664,00	0,00	23 448,32	0,00	20 642,13	0,00	0,00	0,00	20 642,13	20 642,13	0,00	0,000	309,756
060306	Estado - Particp.comunit.projectos co-financiados	1 318 513,00	0,00	1 249 053,78	0,00	1 249 053,78	0,00	0,00	0,00	1 249 053,78	1 249 053,78	0,00	0,000	94,732

Demonstração de Execução Orçamental da Receita

Ano: 2023

Município de Cascais

(designação da autarquia local)

Euros

Rúbrica	Descrição	Previsões corrigidas	Rec. p/ cobrar per. anteriores	Receitas liquidadas	Liquidações anuladas	Receitas cobradas brutas	Reembolsos e Restituições		Receitas cobradas líquidas			Rec. p/ cobrar final do período	Grau exec. orçamental	
							Emitidos	Pagos	Períodos anteriores	Período corrente	Total		Períodos anteriores	Período corrente
Receita corrente														
06030603	emPOWERING the informal / ERAMUS +	10,00	0,00	0,00	0,00	0,00	0,00	0,00	0,00	0,00	0,00	0,00	0,000	0,000
06030606	ENRYP II 2020 / ERAMUS +	40 500,00	0,00	39 646,00	0,00	39 646,00	0,00	0,00	0,00	39 646,00	39 646,00	0,00	0,000	97,891
06030608	PEPAL-Prog. estágios profissionais A.L/Lisboa 2020	35 629,00	0,00	35 628,96	0,00	35 628,96	0,00	0,00	0,00	35 628,96	35 628,96	0,00	0,000	100,000
06030610	Cascais sai a rua/ Lisboa2020	120 005,00	0,00	62 478,02	0,00	62 478,02	0,00	0,00	0,00	62 478,02	62 478,02	0,00	0,000	52,063
06030611	Com'On Europe / ERASMUS +	10,00	0,00	0,00	0,00	0,00	0,00	0,00	0,00	0,00	0,00	0,00	0,000	0,000
06030614	Cooperative Streets (C -Streets)	10,00	0,00	0,00	0,00	0,00	0,00	0,00	0,00	0,00	0,00	0,00	0,000	0,000
06030615	Em Cascais ninguém fica para trás/Lisboa2020	50 486,00	0,00	122 287,43	0,00	122 287,43	0,00	0,00	0,00	122 287,43	122 287,43	0,00	0,000	242,220
06030616	Construir o sucesso em cada aluno/Lisboa2020	227 426,00	0,00	168 537,43	0,00	168 537,43	0,00	0,00	0,00	168 537,43	168 537,43	0,00	0,000	74,106
06030621	Cascais senior + / Lisboa 2020	59 133,00	0,00	48 044,40	0,00	48 044,40	0,00	0,00	0,00	48 044,40	48 044,40	0,00	0,000	81,248
06030622	Rede de autarquias para a igualdade	10,00	0,00	0,00	0,00	0,00	0,00	0,00	0,00	0,00	0,00	0,00	0,000	0,000
06030624	Seaforester/EEAGrants	2 339,00	0,00	0,00	0,00	0,00	0,00	0,00	0,00	0,00	0,00	0,00	0,000	0,000
06030625	Living Labs-Cascais Smart Pole /EEAGrants	10,00	0,00	0,00	0,00	0,00	0,00	0,00	0,00	0,00	0,00	0,00	0,000	0,000
06030626	Plano M. Igualdade Homens e Mulheres/Lisboa 2020	10 500,00	0,00	0,00	0,00	0,00	0,00	0,00	0,00	0,00	0,00	0,00	0,000	0,000
06030627	Despesas Emergência para o Combate ao Covid19/FSUE	297 808,00	0,00	297 807,39	0,00	297 807,39	0,00	0,00	0,00	297 807,39	297 807,39	0,00	0,000	100,000
06030628	City raptor-Mobicascais challenge\EIT	30 778,00	0,00	30 777,69	0,00	30 777,69	0,00	0,00	0,00	30 777,69	30 777,69	0,00	0,000	99,999
06030629	Oper.Inte. Alcabideche-Com. Desfavorecidas/PRR-AML	116 330,00	0,00	116 329,13	0,00	116 329,13	0,00	0,00	0,00	116 329,13	116 329,13	0,00	0,000	99,999
06030630	Oper.Intgr. S.D.Rana-Com. Desfavorecidas/PRR_AML	226 860,00	0,00	226 859,29	0,00	226 859,29	0,00	0,00	0,00	226 859,29	226 859,29	0,00	0,000	100,000
06030631	SOS Ucrânia-Cascais/ACM-FAMI	100 659,00	0,00	100 658,04	0,00	100 658,04	0,00	0,00	0,00	100 658,04	100 658,04	0,00	0,000	99,999
06030632	Academia C. e Valorizar em Português/ACM-FAMI	0,00	0,00	0,00	0,00	0,00	0,00	0,00	0,00	0,00	0,00	0,00	0,000	0,000
06030699	Outras	10,00	0,00	0,00	0,00	0,00	0,00	0,00	0,00	0,00	0,00	0,00	0,000	0,000
060307	Serviços e fundos autónomos	20,00	0,00	0,00	0,00	0,00	0,00	0,00	0,00	0,00	0,00	0,00	0,000	0,000
06030701	Transferência de Competências - Lei 50/2018	10,00	0,00	0,00	0,00	0,00	0,00	0,00	0,00	0,00	0,00	0,00	0,000	0,000
06030799	Outras	10,00	0,00	0,00	0,00	0,00	0,00	0,00	0,00	0,00	0,00	0,00	0,000	0,000
0607	Instituições sem fins lucrativos	1 416,00	0,00	1 416,00	0,00	1 416,00	0,00	0,00	0,00	1 416,00	1 416,00	0,00	0,000	100,000
060701	Instituições sem fins lucrativos	1 416,00	0,00	1 416,00	0,00	1 416,00	0,00	0,00	0,00	1 416,00	1 416,00	0,00	0,000	100,000
06070101	Academia do conhecimento Cascais/ F. C. Gulbenkian	1 416,00	0,00	1 416,00	0,00	1 416,00	0,00	0,00	0,00	1 416,00	1 416,00	0,00	0,000	100,000
0608	Famílias	20,00	0,00	0,00	0,00	0,00	0,00	0,00	0,00	0,00	0,00	0,00	0,000	0,000
060801	Famílias	20,00	0,00	0,00	0,00	0,00	0,00	0,00	0,00	0,00	0,00	0,00	0,000	0,000
06080103	Projeto Oficina Social	10,00	0,00	0,00	0,00	0,00	0,00	0,00	0,00	0,00	0,00	0,00	0,000	0,000
06080199	Outras	10,00	0,00	0,00	0,00	0,00	0,00	0,00	0,00	0,00	0,00	0,00	0,000	0,000
0609	Resto do mundo	5 645,00	0,00	0,00	0,00	0,00	0,00	0,00	0,00	0,00	0,00	0,00	0,000	0,000
060901	União Europeia-Instituições	5 645,00	0,00	0,00	0,00	0,00	0,00	0,00	0,00	0,00	0,00	0,00	0,000	0,000
06090103	PIACT/EASME	10,00	0,00	0,00	0,00	0,00	0,00	0,00	0,00	0,00	0,00	0,00	0,000	0,000
06090104	H2020 - EU City Facility - Cascais	10,00	0,00	0,00	0,00	0,00	0,00	0,00	0,00	0,00	0,00	0,00	0,000	0,000
06090105	MU.ST.SEE\COSME	5 625,00	0,00	0,00	0,00	0,00	0,00	0,00	0,00	0,00	0,00	0,00	0,000	0,000
07	Venda de bens e serviços correntes	21 943 606,00	1 802 738,34	21 719 465,60	381 614,06	21 309 176,08	344 676,58	344 554,68	377 034,49	20 587 586,91	20 964 621,40	0,00	1,718	93,820

Demonstração de Execução Orçamental da Receita

Ano: 2023

Município de Cascais

(designação da autarquia local)

Euros

Rúbrica	Descrição	Previsões corrigidas	Rec. p/ cobrar per. anteriores	Receitas liquidadas	Liquidações anuladas	Receitas cobradas brutas	Reembolsos e Restituições		Receitas cobradas líquidas			Rec. p/ cobrar final do período	Grau exec. orçamental	
							Emitidos	Pagos	Períodos anteriores	Período corrente	Total		Períodos anteriores	Período corrente
Receita corrente														
0701	Venda de bens	106 329,00	4 287,60	102 574,62	527,30	102 371,62	207,30	190,90	826,20	101 354,52	102 180,72	0,00	0,777	95,322
070101	Material de escritório	10,00	0,00	0,00	0,00	0,00	0,00	0,00	0,00	0,00	0,00	0,00	0,000	0,000
070102	Livros e documentação técnica	13 710,00	227,50	13 352,34	16,00	13 461,44	16,00	16,00	197,50	13 247,94	13 445,44	0,00	1,441	96,630
070103	Publicações e impressos	10,00	0,00	0,00	0,00	0,00	0,00	0,00	0,00	0,00	0,00	0,00	0,000	0,000
070105	Bens inutilizados	10,00	0,00	0,00	0,00	0,00	0,00	0,00	0,00	0,00	0,00	0,00	0,000	0,000
070110	Desperdícios, resíduos e refugos	76 377,00	1 652,30	74 874,20	160,00	74 874,20	160,00	160,00	0,00	74 714,20	74 714,20	0,00	0,000	97,823
07011001	Sucata	74 715,00	0,00	74 874,20	160,00	74 874,20	160,00	160,00	0,00	74 714,20	74 714,20	0,00	0,000	99,999
07011099	Outros	1 662,00	1 652,30	0,00	0,00	0,00	0,00	0,00	0,00	0,00	0,00	0,00	0,000	0,000
070199	Outros	16 212,00	2 407,80	14 348,08	351,30	14 035,98	31,30	14,90	628,70	13 392,38	14 021,08	0,00	3,878	82,608
07019901	Água	62,00	0,00	61,47	0,00	61,47	0,00	0,00	0,00	61,47	61,47	0,00	0,000	99,145
07019902	Venda de plantas flores árv.e materiais	10,00	0,00	0,00	0,00	0,00	0,00	0,00	0,00	0,00	0,00	0,00	0,000	0,000
07019903	AML-COVID / Material de proteção	10,00	0,00	0,00	0,00	0,00	0,00	0,00	0,00	0,00	0,00	0,00	0,000	0,000
07019999	Diversos	16 130,00	2 407,80	14 286,61	351,30	13 974,51	31,30	14,90	628,70	13 330,91	13 959,61	0,00	3,898	82,647
0702	Serviços	14 373 432,00	1 622 678,45	14 204 662,10	378 518,70	13 872 956,82	344 469,28	344 363,78	309 207,78	13 219 385,26	13 528 593,04	0,00	2,151	91,971
070201	Aluguer de espaços e equipamentos	352,00	0,00	352,00	0,00	352,00	0,00	0,00	0,00	352,00	352,00	0,00	0,000	100,000
070203	Vistorias e ensaios	27 585,00	1 931,80	24 665,60	924,40	23 743,80	711,20	711,20	140,90	22 891,70	23 032,60	0,00	0,511	82,986
070205	Actividades de saúde	10,00	0,00	0,00	0,00	0,00	0,00	0,00	0,00	0,00	0,00	0,00	0,000	0,000
070206	Reparações	1 378,00	1 368,05	0,00	0,00	300,07	0,00	0,00	300,07	0,00	300,07	0,00	21,776	0,000
070208	Serv.sociais,recreativos,culturais e de desporto	2 325 798,00	1 293 425,86	1 873 309,71	45 014,37	1 692 545,86	15 236,41	15 146,91	305 241,40	1 372 157,55	1 677 398,95	0,00	13,124	58,997
07020801	Serviços sociais	2 273 683,00	1 293 305,86	1 817 441,71	44 861,05	1 636 677,86	15 083,09	14 993,59	305 241,40	1 316 442,87	1 621 684,27	0,00	13,425	57,899
0702080101	Refeições escolares	2 273 673,00	1 293 305,86	1 817 441,71	44 861,05	1 636 677,86	15 083,09	14 993,59	305 241,40	1 316 442,87	1 621 684,27	0,00	13,425	57,899
0702080199	Outros	10,00	0,00	0,00	0,00	0,00	0,00	0,00	0,00	0,00	0,00	0,00	0,000	0,000
07020802	Serviços recreativos	52 085,00	120,00	55 868,00	153,32	55 868,00	153,32	153,32	0,00	55 714,68	55 714,68	0,00	0,000	106,969
0702080201	Turismo Sénior	10,00	0,00	0,00	0,00	0,00	0,00	0,00	0,00	0,00	0,00	0,00	0,000	0,000
0702080299	Outros	52 075,00	120,00	55 868,00	153,32	55 868,00	153,32	153,32	0,00	55 714,68	55 714,68	0,00	0,000	106,989
07020803	Serviços culturais	20,00	0,00	0,00	0,00	0,00	0,00	0,00	0,00	0,00	0,00	0,00	0,000	0,000
0702080301	Turismo Sénior	10,00	0,00	0,00	0,00	0,00	0,00	0,00	0,00	0,00	0,00	0,00	0,000	0,000
0702080399	Outros	10,00	0,00	0,00	0,00	0,00	0,00	0,00	0,00	0,00	0,00	0,00	0,000	0,000
07020804	Serviços desportivos	10,00	0,00	0,00	0,00	0,00	0,00	0,00	0,00	0,00	0,00	0,00	0,000	0,000
070209	Serviços específicos das autarquias	11 959 790,00	284 262,07	12 260 264,92	332 578,79	12 110 024,71	328 521,67	328 505,67	3 416,51	11 778 102,53	11 781 519,04	0,00	0,029	98,481
07020901	Saneamento	10,00	0,00	0,00	0,00	0,00	0,00	0,00	0,00	0,00	0,00	0,00	0,000	0,000
07020902	Resíduos sólidos	10 790 629,00	1 160,89	11 281 517,26	320 175,50	11 281 517,26	320 175,50	320 175,50	0,00	10 961 341,76	10 961 341,76	0,00	0,000	101,582
0702090201	Tarifas de resíduos sólidos/Empresas	4 615 718,00	1 160,89	4 720 831,74	75 235,81	4 720 831,74	75 235,81	75 235,81	0,00	4 645 595,93	4 645 595,93	0,00	0,000	100,647
0702090202	Tarifas de resíduos sólidos/Particulares	6 174 901,00	0,00	6 560 685,52	244 939,69	6 560 685,52	244 939,69	244 939,69	0,00	6 315 745,83	6 315 745,83	0,00	0,000	102,281
0702090299	Outras	10,00	0,00	0,00	0,00	0,00	0,00	0,00	0,00	0,00	0,00	0,00	0,000	0,000
07020903	Transportes colectivos de pessoas e mercadorias	493 544,00	31 341,94	537 754,00	0,00	396 340,18	0,00	0,00	0,00	396 340,18	396 340,18	0,00	0,000	80,305

Demonstração de Execução Orçamental da Receita

Ano: 2023

Município de Cascais

(designação da autarquia local)

Euros

Rúbrica	Descrição	Previsões corrigidas	Rec. p/ cobrar per. anteriores	Receitas liquidadas	Liquidações anuladas	Receitas cobradas brutas	Reembolsos e Restituições		Receitas cobradas líquidas			Rec. p/ cobrar final do período	Grau exec. orçamental	
							Emitidos	Pagos	Períodos anteriores	Período corrente	Total		Períodos anteriores	Período corrente
Receita corrente														
0702090301	Transportes efetuados pelos bombeiros, ambulâncias	10,00	0,00	0,00	0,00	0,00	0,00	0,00	0,00	0,00	0,00	0,00	0,000	0,000
0702090302	Transportes escolares	10,00	0,00	0,00	0,00	0,00	0,00	0,00	0,00	0,00	0,00	0,00	0,000	0,000
0702090303	Transportes de pessoas e mercadorias	10,00	0,00	0,00	0,00	0,00	0,00	0,00	0,00	0,00	0,00	0,00	0,000	0,000
0702090304	S.P.Trans.C.Cascais venda titulos/tarifário(F.Mob)	493 504,00	31 341,94	537 754,00	0,00	396 340,18	0,00	0,00	0,00	396 340,18	396 340,18	0,00	0,000	80,311
0702090399	Outros	10,00	0,00	0,00	0,00	0,00	0,00	0,00	0,00	0,00	0,00	0,00	0,000	0,000
07020904	Trabalhos por conta de particulares	226 229,00	220 366,12	6 969,32	1 107,00	2 300,73	0,00	0,00	999,19	1 301,54	2 300,73	0,00	0,442	0,575
07020905	Cemitérios	138 797,00	7 983,36	131 479,44	4 084,94	129 377,86	2 553,47	2 553,47	608,69	126 215,70	126 824,39	0,00	0,439	90,935
07020906	Mercados e feiras	1 609,00	1 598,99	1 209,00	0,00	1 209,00	0,00	0,00	0,00	1 209,00	1 209,00	0,00	0,000	75,140
07020907	Parques de estacionamento	10,00	0,00	0,00	0,00	0,00	0,00	0,00	0,00	0,00	0,00	0,00	0,000	0,000
07020909	Canídeos e Gatídeos	10,00	0,00	0,00	0,00	0,00	0,00	0,00	0,00	0,00	0,00	0,00	0,000	0,000
07020911	Publicação alvarás de loteamento	1 210,00	0,00	433,50	0,00	433,50	0,00	0,00	0,00	433,50	433,50	0,00	0,000	35,826
07020912	Consultas ao Plano Diretor Municipal	6 755,00	0,00	6 451,50	238,50	6 091,50	118,50	118,50	0,00	5 973,00	5 973,00	0,00	0,000	88,423
07020916	Aeródromo Municipal de Cascais	320,00	309,75	0,00	0,00	0,00	0,00	0,00	0,00	0,00	0,00	0,00	0,000	0,000
07020917	Médico Veterinário Serviços Diversos	18 440,00	15 026,54	4 470,80	31,50	3 490,33	0,00	0,00	261,13	3 229,20	3 490,33	0,00	1,416	17,512
07020918	Ascensores Monta-Cargas /Inspeção/Licenc./Outros	159 474,00	1 478,00	166 258,00	4 146,70	165 885,60	3 873,60	3 873,60	0,00	162 012,00	162 012,00	0,00	0,000	101,591
07020919	Fotocópias,Certidões e Outros Serv. de Secretaria	119 606,00	4 945,88	120 911,70	2 743,25	120 581,15	1 762,00	1 746,00	1 547,50	117 287,65	118 835,15	0,00	1,294	98,062
07020920	Venda Púb. Plantas Topográf. e Outros	2 536,00	50,60	2 180,80	51,40	2 168,00	38,60	38,60	0,00	2 129,40	2 129,40	0,00	0,000	83,967
07020999	Outros	611,00	0,00	629,60	0,00	629,60	0,00	0,00	0,00	629,60	629,60	0,00	0,000	103,044
070299	Outros	58 519,00	41 690,67	46 069,87	1,14	45 990,38	0,00	0,00	108,90	45 881,48	45 990,38	0,00	0,186	78,404
07029999	Outros	58 519,00	41 690,67	46 069,87	1,14	45 990,38	0,00	0,00	108,90	45 881,48	45 990,38	0,00	0,186	78,404
0703	Rendas	7 463 845,00	175 772,29	7 412 228,88	2 568,06	7 333 847,64	0,00	0,00	67 000,51	7 266 847,13	7 333 847,64	0,00	0,898	97,361
070301	Habitações	4 230,00	242,18	4 007,34	0,00	3 991,20	0,00	0,00	232,60	3 758,60	3 991,20	0,00	5,499	88,856
070302	Edifícios	10,00	0,00	0,00	0,00	0,00	0,00	0,00	0,00	0,00	0,00	0,00	0,000	0,000
070399	Outras	7 459 605,00	175 530,11	7 408 221,54	2 568,06	7 329 856,44	0,00	0,00	66 767,91	7 263 088,53	7 329 856,44	0,00	0,895	97,366
07039901	Terrenos urbanos	97 348,00	11 229,56	97 225,99	0,00	96 728,72	0,00	0,00	11 192,96	85 535,76	96 728,72	0,00	11,498	87,866
07039902	Mercados e feiras	62 094,00	48 163,96	39 084,20	2 491,85	36 682,55	0,00	0,00	2 129,75	34 552,80	36 682,55	0,00	3,430	55,646
07039903	Aluguer de materiais / diversos	10,00	0,00	0,00	0,00	0,00	0,00	0,00	0,00	0,00	0,00	0,00	0,000	0,000
07039905	Concessão parques de estacionamento	10,00	0,00	0,00	0,00	0,00	0,00	0,00	0,00	0,00	0,00	0,00	0,000	0,000
07039906	Concessão / LTE	4 334 720,00	0,00	4 334 719,40	0,00	4 333 936,80	0,00	0,00	0,00	4 333 936,80	4 333 936,80	0,00	0,000	99,982
07039907	Concessão bares e refeitórios municipais	10,00	0,00	0,00	0,00	0,00	0,00	0,00	0,00	0,00	0,00	0,00	0,000	0,000
07039908	Concessão / ADC	2 372 643,00	0,00	2 372 642,08	0,00	2 372 642,08	0,00	0,00	0,00	2 372 642,08	2 372 642,08	0,00	0,000	100,000
07039909	Concessão / Marina de Cascais	51 305,00	0,00	51 304,55	0,00	51 304,55	0,00	0,00	0,00	51 304,55	51 304,55	0,00	0,000	99,999
07039910	Concessão/ Servilusa-Centro Funerário de Cascais	60 310,00	0,00	55 670,11	0,00	55 670,11	0,00	0,00	0,00	55 670,11	55 670,11	0,00	0,000	92,307
07039999	Diversos	481 155,00	116 136,59	457 575,21	76,21	382 891,63	0,00	0,00	53 445,20	329 446,43	382 891,63	0,00	11,108	68,470
08	Outras receitas correntes	213 307,00	21 191,82	236 183,05	26 471,14	237 450,05	24 589,64	24 589,64	5 834,52	207 025,89	212 860,41	0,00	2,735	97,055
0801	Outras	213 307,00	21 191,82	236 183,05	26 471,14	237 450,05	24 589,64	24 589,64	5 834,52	207 025,89	212 860,41	0,00	2,735	97,055

Demonstração de Execução Orçamental da Receita

Ano: 2023

Município de Cascais

(designação da autarquia local)

Euros

Rúbrica	Descrição	Previsões corrigidas	Rec. p/ cobrar per. anteriores	Receitas liquidadas	Liquidações anuladas	Receitas cobradas brutas	Reembolsos e Restituições		Receitas cobradas líquidas			Rec. p/ cobrar final do período	Grau exec. orçamental	
							Emitidos	Pagos	Períodos anteriores	Período corrente	Total		Períodos anteriores	Período corrente
Receita corrente														
080199	Outras	213 307,00	21 191,82	236 183,05	26 471,14	237 450,05	24 589,64	24 589,64	5 834,52	207 025,89	212 860,41	0,00	2,735	97,055
08019901	Indemniz.por deterior,roubo extravio bens patrim.	5 141,00	1 450,41	5 531,64	1 841,66	1 740,47	0,00	0,00	0,00	1 740,47	1 740,47	0,00	0,000	33,855
08019902	Indem.estrag.prov.outrém viat.outr.equip.aut.local	7 301,00	3 501,75	2 848,44	0,00	2 138,44	0,00	0,00	0,00	2 138,44	2 138,44	0,00	0,000	29,290
08019903	IVA reembolsado	10,00	0,00	0,00	0,00	0,00	0,00	0,00	0,00	0,00	0,00	0,00	0,000	0,000
08019904	IVA Inversão da liquidação	10,00	0,00	0,00	0,00	0,00	0,00	0,00	0,00	0,00	0,00	0,00	0,000	0,000
08019905	Participações financeiras/loteamentos	10 372,00	0,00	10 371,37	0,00	10 371,37	0,00	0,00	0,00	10 371,37	10 371,37	0,00	0,000	99,994
08019906	Prémios de indemnizações de seguros	96 343,00	0,00	103 829,83	106,21	103 829,83	106,21	106,21	0,00	103 723,62	103 723,62	0,00	0,000	107,661
08019907	Patrocínios diversos	10,00	0,00	0,00	0,00	0,00	0,00	0,00	0,00	0,00	0,00	0,00	0,000	0,000
08019999	Diversas	94 120,00	16 239,66	113 601,77	24 523,27	119 369,94	24 483,43	24 483,43	5 834,52	89 051,99	94 886,51	0,00	6,199	94,615
Receita de capital														
09	Venda de bens de investimento	7 124 702,00	5 324,55	8 088 150,57	1 098,28	7 088 094,04	150,00	150,00	2 730,18	7 085 213,86	7 087 944,04	0,00	0,038	99,446
0901	Terrenos	625 755,00	4 998,46	1 592 808,82	798,28	592 902,29	0,00	0,00	2 730,18	590 172,11	592 902,29	0,00	0,436	94,314
090101	Sociedades e quase-sociedades não financeiras	439 000,00	0,00	439 000,00	0,00	439 000,00	0,00	0,00	0,00	439 000,00	439 000,00	0,00	0,000	100,000
09010102	Terrenos diversos	439 000,00	0,00	439 000,00	0,00	439 000,00	0,00	0,00	0,00	439 000,00	439 000,00	0,00	0,000	100,000
090102	Sociedades financeiras	10,00	0,00	0,00	0,00	0,00	0,00	0,00	0,00	0,00	0,00	0,00	0,000	0,000
090103	Admin.Pública-Admin.central-Estado	10,00	0,00	0,00	0,00	0,00	0,00	0,00	0,00	0,00	0,00	0,00	0,000	0,000
090109	Instituições sem fins lucrativos	10,00	0,00	0,00	0,00	0,00	0,00	0,00	0,00	0,00	0,00	0,00	0,000	0,000
090110	Famílias	186 725,00	4 998,46	1 153 808,82	798,28	153 902,29	0,00	0,00	2 730,18	151 172,11	153 902,29	0,00	1,462	80,960
09011099	Outros	186 725,00	4 998,46	1 153 808,82	798,28	153 902,29	0,00	0,00	2 730,18	151 172,11	153 902,29	0,00	1,462	80,960
0902	Habitações	60,00	0,00	0,00	0,00	0,00	0,00	0,00	0,00	0,00	0,00	0,00	0,000	0,000
090201	Sociedades e quase-sociedades não financeiras	10,00	0,00	0,00	0,00	0,00	0,00	0,00	0,00	0,00	0,00	0,00	0,000	0,000
090202	Sociedades financeiras	10,00	0,00	0,00	0,00	0,00	0,00	0,00	0,00	0,00	0,00	0,00	0,000	0,000
090203	Admin.Pública-Admin.central-Estado	10,00	0,00	0,00	0,00	0,00	0,00	0,00	0,00	0,00	0,00	0,00	0,000	0,000
090209	Instituições sem fins lucrativos	10,00	0,00	0,00	0,00	0,00	0,00	0,00	0,00	0,00	0,00	0,00	0,000	0,000
090210	Famílias	20,00	0,00	0,00	0,00	0,00	0,00	0,00	0,00	0,00	0,00	0,00	0,000	0,000
09021001	Habitação social	10,00	0,00	0,00	0,00	0,00	0,00	0,00	0,00	0,00	0,00	0,00	0,000	0,000
09021099	Outros	10,00	0,00	0,00	0,00	0,00	0,00	0,00	0,00	0,00	0,00	0,00	0,000	0,000
0903	Edifícios	6 498 421,00	0,00	6 495 341,75	300,00	6 495 191,75	150,00	150,00	0,00	6 495 041,75	6 495 041,75	0,00	0,000	99,948
090301	Sociedades e quase-sociedades não financeiras	6 390 250,00	0,00	6 390 400,00	150,00	6 390 400,00	150,00	150,00	0,00	6 390 250,00	6 390 250,00	0,00	0,000	100,000
090302	Sociedades financeiras	10,00	0,00	0,00	0,00	0,00	0,00	0,00	0,00	0,00	0,00	0,00	0,000	0,000
090303	Admin.Pública - Admin. Central - Estado	10,00	0,00	0,00	0,00	0,00	0,00	0,00	0,00	0,00	0,00	0,00	0,000	0,000
090309	Instituições sem fins lucrativos	10,00	0,00	0,00	0,00	0,00	0,00	0,00	0,00	0,00	0,00	0,00	0,000	0,000
090310	Famílias	108 141,00	0,00	104 941,75	150,00	104 791,75	0,00	0,00	0,00	104 791,75	104 791,75	0,00	0,000	96,903
09031099	Outros	108 141,00	0,00	104 941,75	150,00	104 791,75	0,00	0,00	0,00	104 791,75	104 791,75	0,00	0,000	96,903
0904	Outros bens de investimento	466,00	326,09	0,00	0,00	0,00	0,00	0,00	0,00	0,00	0,00	0,00	0,000	0,000
090401	Sociedades e quase-sociedades não financeiras	20,00	0,00	0,00	0,00	0,00	0,00	0,00	0,00	0,00	0,00	0,00	0,000	0,000

Demonstração de Execução Orçamental da Receita

Ano: 2023

Município de Cascais

(designação da autarquia local)

Euros

Rúbrica	Descrição	Previsões corrigidas	Rec. p/ cobrar per. anteriores	Receitas liquidadas	Liquidações anuladas	Receitas cobradas brutas	Reembolsos e Restituições		Receitas cobradas líquidas			Rec. p/ cobrar final do período	Grau exec. orçamental		
							Emitidos	Pagos	Períodos anteriores	Período corrente	Total		Períodos anteriores	Período corrente	
Receita de capital															
09040101	Equipamento de transporte	10,00	0,00	0,00	0,00	0,00	0,00	0,00	0,00	0,00	0,00	0,00	0,00	0,000	0,000
09040103	Outros	10,00	0,00	0,00	0,00	0,00	0,00	0,00	0,00	0,00	0,00	0,00	0,00	0,000	0,000
090402	Sociedades financeiras	356,00	326,09	0,00	0,00	0,00	0,00	0,00	0,00	0,00	0,00	0,00	0,00	0,000	0,000
09040201	Equipamento de transporte	10,00	0,00	0,00	0,00	0,00	0,00	0,00	0,00	0,00	0,00	0,00	0,00	0,000	0,000
09040202	Maquinaria e equipamento	336,00	326,09	0,00	0,00	0,00	0,00	0,00	0,00	0,00	0,00	0,00	0,00	0,000	0,000
09040203	Outros	10,00	0,00	0,00	0,00	0,00	0,00	0,00	0,00	0,00	0,00	0,00	0,00	0,000	0,000
090403	Admin.Pública - Admin.Central - Estado	30,00	0,00	0,00	0,00	0,00	0,00	0,00	0,00	0,00	0,00	0,00	0,00	0,000	0,000
09040301	Equipamento de transporte	10,00	0,00	0,00	0,00	0,00	0,00	0,00	0,00	0,00	0,00	0,00	0,00	0,000	0,000
09040302	Maquinaria e equipamento	10,00	0,00	0,00	0,00	0,00	0,00	0,00	0,00	0,00	0,00	0,00	0,00	0,000	0,000
09040303	Outros	10,00	0,00	0,00	0,00	0,00	0,00	0,00	0,00	0,00	0,00	0,00	0,00	0,000	0,000
090409	Instituições sem fins lucrativos	30,00	0,00	0,00	0,00	0,00	0,00	0,00	0,00	0,00	0,00	0,00	0,00	0,000	0,000
09040901	Equipamento de transporte	10,00	0,00	0,00	0,00	0,00	0,00	0,00	0,00	0,00	0,00	0,00	0,00	0,000	0,000
09040902	Maquinaria e equipamento	10,00	0,00	0,00	0,00	0,00	0,00	0,00	0,00	0,00	0,00	0,00	0,00	0,000	0,000
09040903	Outros	10,00	0,00	0,00	0,00	0,00	0,00	0,00	0,00	0,00	0,00	0,00	0,00	0,000	0,000
090410	Famílias	30,00	0,00	0,00	0,00	0,00	0,00	0,00	0,00	0,00	0,00	0,00	0,00	0,000	0,000
09041001	Equipamento de transporte	10,00	0,00	0,00	0,00	0,00	0,00	0,00	0,00	0,00	0,00	0,00	0,00	0,000	0,000
09041002	Maquinaria e equipamento	10,00	0,00	0,00	0,00	0,00	0,00	0,00	0,00	0,00	0,00	0,00	0,00	0,000	0,000
09041003	Outros	10,00	0,00	0,00	0,00	0,00	0,00	0,00	0,00	0,00	0,00	0,00	0,00	0,000	0,000
10	Transferências de capital	4 780 640,00	325,48	5 318 883,76	814 839,18	5 318 883,76	814 839,18	814 839,18	0,00	4 504 044,58	4 504 044,58	0,00	0,00	0,000	94,214
1001	Sociedades e quase-sociedades não financeiras	20,00	0,00	0,00	0,00	0,00	0,00	0,00	0,00	0,00	0,00	0,00	0,00	0,000	0,000
100102	Privadas	20,00	0,00	0,00	0,00	0,00	0,00	0,00	0,00	0,00	0,00	0,00	0,00	0,000	0,000
10010204	Garantias bancárias / Empresas	10,00	0,00	0,00	0,00	0,00	0,00	0,00	0,00	0,00	0,00	0,00	0,00	0,000	0,000
10010299	Outras	10,00	0,00	0,00	0,00	0,00	0,00	0,00	0,00	0,00	0,00	0,00	0,00	0,000	0,000
1002	Sociedades financeiras	20,00	0,00	0,00	0,00	0,00	0,00	0,00	0,00	0,00	0,00	0,00	0,00	0,000	0,000
100201	Bancos e outras instituições financeiras	10,00	0,00	0,00	0,00	0,00	0,00	0,00	0,00	0,00	0,00	0,00	0,00	0,000	0,000
100202	Companhias de seguros e fundos de pensões	10,00	0,00	0,00	0,00	0,00	0,00	0,00	0,00	0,00	0,00	0,00	0,00	0,000	0,000
1003	Administração central	4 763 746,00	0,00	5 302 768,40	814 839,18	5 302 768,40	814 839,18	814 839,18	0,00	4 487 929,22	4 487 929,22	0,00	0,00	0,000	94,210
100301	Estado	80,00	0,00	0,00	0,00	0,00	0,00	0,00	0,00	0,00	0,00	0,00	0,00	0,000	0,000
10030106	Transferência de Competências - Lei 50/2018	50,00	0,00	0,00	0,00	0,00	0,00	0,00	0,00	0,00	0,00	0,00	0,00	0,000	0,000
1003010601	Educação	10,00	0,00	0,00	0,00	0,00	0,00	0,00	0,00	0,00	0,00	0,00	0,00	0,000	0,000
1003010602	Ação Social	10,00	0,00	0,00	0,00	0,00	0,00	0,00	0,00	0,00	0,00	0,00	0,00	0,000	0,000
1003010603	Saúde	10,00	0,00	0,00	0,00	0,00	0,00	0,00	0,00	0,00	0,00	0,00	0,00	0,000	0,000
1003010604	Proteção Civil	10,00	0,00	0,00	0,00	0,00	0,00	0,00	0,00	0,00	0,00	0,00	0,00	0,000	0,000
1003010605	Cultura	10,00	0,00	0,00	0,00	0,00	0,00	0,00	0,00	0,00	0,00	0,00	0,00	0,000	0,000
10030199	Outras	30,00	0,00	0,00	0,00	0,00	0,00	0,00	0,00	0,00	0,00	0,00	0,00	0,000	0,000
1003019904	Agrupamentos-(contrato formação/educação)	10,00	0,00	0,00	0,00	0,00	0,00	0,00	0,00	0,00	0,00	0,00	0,00	0,000	0,000

Demonstração de Execução Orçamental da Receita

Ano: 2023

Município de Cascais

(designação da autarquia local)

Euros

Rúbrica	Descrição	Previsões corrigidas	Rec. p/ cobrar per. anteriores	Receitas liquidadas	Liquidações anuladas	Receitas cobradas brutas	Reembolsos e Restituições		Receitas cobradas líquidas			Rec. p/ cobrar final do período	Grau exec. orçamental		
							Emitidos	Pagos	Períodos anteriores	Período corrente	Total		Períodos anteriores	Período corrente	
Receita de capital															
1003019985	Reab/adapt/conc.edifício sede comando PSP Cascais	10,00	0,00	0,00	0,00	0,00	0,00	0,00	0,00	0,00	0,00	0,00	0,00	0,000	0,000
1003019999	Diversos	10,00	0,00	0,00	0,00	0,00	0,00	0,00	0,00	0,00	0,00	0,00	0,00	0,000	0,000
100307	Estado-Particip.comunitária project.co-financiados	4 763 646,00	0,00	5 302 768,40	814 839,18	5 302 768,40	814 839,18	814 839,18	0,00	4 487 929,22	4 487 929,22	0,00	0,00	0,000	94,212
10030712	Requal.esc.básica Arneiro/Lisboa2020-Pacto AML	300 910,00	0,00	346 946,97	0,00	346 946,97	0,00	0,00	0,00	346 946,97	346 946,97	0,00	0,00	0,000	115,299
10030717	Requalif. Embarcação Mun."Estou para Ver"/MAR2020	10,00	0,00	183 173,16	3 954,04	183 173,16	3 954,04	3 954,04	0,00	179 219,12	179 219,12	0,00	0,00	0,000	1792191,200
10030718	Construir o sucesso em cada aluno/Lisboa2020	10,00	0,00	26 617,90	0,00	26 617,90	0,00	0,00	0,00	26 617,90	26 617,90	0,00	0,00	0,000	266179,000
10030727	Requalif.Esc.Bás.Sto António/Lisboa2020-Pacto AML	33 680,00	0,00	33 679,33	0,00	33 679,33	0,00	0,00	0,00	33 679,33	33 679,33	0,00	0,00	0,000	99,998
10030728	Em Cascais ninguém fica para trás/Lisboa 2020	10,00	0,00	0,00	0,00	0,00	0,00	0,00	0,00	0,00	0,00	0,00	0,00	0,000	0,000
10030730	Req.Urban.BºCruzVermelha/Lisboa2020 PAICD 2ªfase	457 193,00	0,00	457 192,49	0,00	457 192,49	0,00	0,00	0,00	457 192,49	457 192,49	0,00	0,00	0,000	100,000
10030731	Construção nova unidade saúde Carcavelos/Lisboa2020	774 956,00	0,00	774 955,81	0,00	774 955,81	0,00	0,00	0,00	774 955,81	774 955,81	0,00	0,00	0,000	100,000
10030741	Requalificação Cais Apertos Cascais2021/MAR2020	425 000,00	0,00	248 019,72	0,00	248 019,72	0,00	0,00	0,00	248 019,72	248 019,72	0,00	0,00	0,000	58,358
10030742	Projet. Req. Ribeira Sasseiros 2ªfase/COMPETE2020	596 310,00	0,00	286 138,88	0,00	286 138,88	0,00	0,00	0,00	286 138,88	286 138,88	0,00	0,00	0,000	47,985
10030743	Aloj.Est.Custos A. Most. Sta Maria Mar/PRR-ERAMUS+	611 153,00	0,00	611 152,84	0,00	611 152,84	0,00	0,00	0,00	611 152,84	611 152,84	0,00	0,00	0,000	100,000
10030744	Oper.Int. Alcabideche-Com.Desfavorecidas/PRR-AML	95 865,00	0,00	95 864,81	0,00	95 864,81	0,00	0,00	0,00	95 864,81	95 864,81	0,00	0,00	0,000	100,000
10030745	Oper.Integ. S.D.Rana-Com. Desfavorecidas/PRR-AML	45 500,00	0,00	45 500,00	0,00	45 500,00	0,00	0,00	0,00	45 500,00	45 500,00	0,00	0,00	0,000	100,000
10030746	Obras Bº Cruz da Guia Proj. n.º 1130 - PRR/INR-PIH	3 503,00	0,00	1 000,80	0,00	1 000,80	0,00	0,00	0,00	1 000,80	1 000,80	0,00	0,00	0,000	28,570
10030747	Obras Bº Cruz da Guia Proj. n.º 1131 - PRR/INR-PIH	3 413,00	0,00	974,88	0,00	974,88	0,00	0,00	0,00	974,88	974,88	0,00	0,00	0,000	28,564
10030748	Obras B.º Pescadores Proj. n.º 1136- PRR/INR-PIH	2 464,00	0,00	704,00	0,00	704,00	0,00	0,00	0,00	704,00	704,00	0,00	0,00	0,000	28,571
10030749	Obras B.º de Alcoitão Proj. n.º 1137- PRR/INR-PIH	3 428,00	0,00	979,40	0,00	979,40	0,00	0,00	0,00	979,40	979,40	0,00	0,00	0,000	28,571
10030750	Obras Bº Cabeço Bicesse Proj. n.º1253-PRR/INR-PIH	3 857,00	0,00	1 102,00	0,00	1 102,00	0,00	0,00	0,00	1 102,00	1 102,00	0,00	0,00	0,000	28,571
10030751	Obras Bº da Abuxarda Proj. n.º 1254-PRR/INR-PIH	3 216,00	0,00	918,60	0,00	918,60	0,00	0,00	0,00	918,60	918,60	0,00	0,00	0,000	28,563
10030752	Obras B.º da Abuxarda Proj. n.º 1255- PRR/INR-PIH	2 955,00	0,00	844,20	0,00	844,20	0,00	0,00	0,00	844,20	844,20	0,00	0,00	0,000	28,569
10030753	SOS Ucrânia-Cascais/ACM-FAMI	354 741,00	0,00	354 740,69	0,00	354 740,69	0,00	0,00	0,00	354 740,69	354 740,69	0,00	0,00	0,000	100,000
10030754	Obras B.º Novo do Pinhal Proj. nº 1132-PRR/INR-PIH	3 972,00	0,00	1 191,60	0,00	1 191,60	0,00	0,00	0,00	1 191,60	1 191,60	0,00	0,00	0,000	30,000
10030755	Obras B.º Novo do Pinhal Proj.nº 1133-PRR/INR-PIH	3 770,00	0,00	1 130,71	0,00	1 130,71	0,00	0,00	0,00	1 130,71	1 130,71	0,00	0,00	0,000	29,992
10030756	Obras B.º Campos Velhos Proj. nº1256-PRR/INR-PIH	2 387,00	0,00	716,10	0,00	716,10	0,00	0,00	0,00	716,10	716,10	0,00	0,00	0,000	30,000
10030757	Obras B.º Campos Velhos Proj. nº1257-PRR/INR-PIH	1 731,00	0,00	519,03	0,00	519,03	0,00	0,00	0,00	519,03	519,03	0,00	0,00	0,000	29,984
10030758	Obras B.º da Adroana Proj.n.º 1258-PRR/INR-PIH	3 845,00	0,00	1 153,50	0,00	1 153,50	0,00	0,00	0,00	1 153,50	1 153,50	0,00	0,00	0,000	30,000
10030759	Obras B.º Várzea Polima Proj. n.º 1259-PRR/INR-PIH	3 595,00	0,00	1 078,50	0,00	1 078,50	0,00	0,00	0,00	1 078,50	1 078,50	0,00	0,00	0,000	30,000
10030760	Ampliação. Benef. da UFS de S. D. de Rana-PRR/ACCS	236 227,00	0,00	278 369,82	42 143,13	278 369,82	42 143,13	42 143,13	0,00	236 226,69	236 226,69	0,00	0,00	0,000	100,000
10030761	Obras Reab. B.º Alcoitão Proj.n.º1134-PRR/INR-PIH	5 463,00	0,00	1 639,11	0,00	1 639,11	0,00	0,00	0,00	1 639,11	1 639,11	0,00	0,00	0,000	30,004
10030762	Obras Reab.Bº Cabeço Bicesse Proj.1135-PRR/INR-PIH	9 524,00	0,00	2 857,23	0,00	2 857,23	0,00	0,00	0,00	2 857,23	2 857,23	0,00	0,00	0,000	30,000
10030763	Const.nova unid Saúde e unid Med Legal F P2147/PRR	768 743,00	0,00	768 742,01	0,00	768 742,01	0,00	0,00	0,00	768 742,01	768 742,01	0,00	0,00	0,000	100,000
10030764	Reab. 20 f. Bº Cabeço Mouro Proj.61732 PRR/IHRU 1D	10,00	0,00	0,00	0,00	0,00	0,00	0,00	0,00	0,00	0,00	0,00	0,00	0,000	0,000
10030765	Reab. 17 f. Bº Cabeço Mouro Proj.61733 PRR/IHRU 1D	10,00	0,00	0,00	0,00	0,00	0,00	0,00	0,00	0,00	0,00	0,00	0,00	0,000	0,000
10030766	Reab. 20 f. Bº Cabeço Mouro Proj.61794 PRR/IHRU 1D	10,00	0,00	0,00	0,00	0,00	0,00	0,00	0,00	0,00	0,00	0,00	0,00	0,000	0,000

Demonstração de Execução Orçamental da Receita

Ano: 2023

Município de Cascais

(designação da autarquia local)

Euros

Rúbrica	Descrição	Previsões corrigidas	Rec. p/ cobrar per. anteriores	Receitas liquidadas	Liquidações anuladas	Receitas cobradas brutas	Reembolsos e Restituições		Receitas cobradas líquidas			Rec. p/ cobrar final do período	Grau exec. orçamental		
							Emitidos	Pagos	Períodos anteriores	Período corrente	Total		Períodos anteriores	Período corrente	
Receita de capital															
10030767	Reab. 16 f. Bº Calouste Gu. Proj.61756 PRR/IHRU 1D	10,00	0,00	0,00	0,00	0,00	0,00	0,00	0,00	0,00	0,00	0,00	0,00	0,000	0,000
10030768	Reab. 16 f. Bº Calouste Gu. Proj.61759 PRR/IHRU 1D	10,00	0,00	0,00	0,00	0,00	0,00	0,00	0,00	0,00	0,00	0,00	0,00	0,000	0,000
10030769	Reab. 16 f. Bº Calouste Gu. Proj.61717 PRR/IHRU 1D	10,00	0,00	0,00	0,00	0,00	0,00	0,00	0,00	0,00	0,00	0,00	0,00	0,000	0,000
10030770	Reab. 16 f. Bº Calouste Gu. Proj.61719 PRR/IHRU 1D	10,00	0,00	0,00	0,00	0,00	0,00	0,00	0,00	0,00	0,00	0,00	0,00	0,000	0,000
10030771	Reab. 8 f. Bº Calouste Gul. Proj.61773 PRR/IHRU 1D	10,00	0,00	0,00	0,00	0,00	0,00	0,00	0,00	0,00	0,00	0,00	0,00	0,000	0,000
10030772	Obras Acessib.R.Conde M.Real Proj.2236 PRR/INR-PIH	835,00	0,00	834,03	0,00	834,03	0,00	0,00	0,00	834,03	834,03	0,00	0,000	99,884	
10030773	Obras Acessib.R.João Grave Proj. 2238 PRR/INR-PIH	218,00	0,00	217,87	0,00	217,87	0,00	0,00	0,00	217,87	217,87	0,00	0,000	99,940	
10030774	Obras M. Acessibilidad.CIAPS Proj.927 PRR/INR-PIH	1 071,00	0,00	1 070,40	0,00	1 070,40	0,00	0,00	0,00	1 070,40	1 070,40	0,00	0,000	99,944	
10030775	Obras Acessib.C.Cult. Cascais Proj.934 PRR/INR-PIH	2 000,00	0,00	2 000,00	0,00	2 000,00	0,00	0,00	0,00	2 000,00	2 000,00	0,00	0,000	100,000	
10030776	Obras Acessib.Mercado Cascais Proj.924 PRR/INR-PIH	2 000,00	0,00	2 000,00	0,00	2 000,00	0,00	0,00	0,00	2 000,00	2 000,00	0,00	0,000	100,000	
10030799	Outras	11,00	0,00	768 742,01	768 742,01	768 742,01	768 742,01	768 742,01	0,00	0,00	0,00	0,00	0,000	0,000	
100308	Serviços e fundos autónomos	20,00	0,00	0,00	0,00	0,00	0,00	0,00	0,00	0,00	0,00	0,00	0,000	0,000	
10030801	Tranferência de Competências - Lei 50/2018	10,00	0,00	0,00	0,00	0,00	0,00	0,00	0,00	0,00	0,00	0,00	0,000	0,000	
10030899	Outras	10,00	0,00	0,00	0,00	0,00	0,00	0,00	0,00	0,00	0,00	0,00	0,000	0,000	
1008	Famílias	16 854,00	325,48	16 115,36	0,00	16 115,36	0,00	0,00	0,00	16 115,36	16 115,36	0,00	0,000	95,617	
100801	Famílias	16 854,00	325,48	16 115,36	0,00	16 115,36	0,00	0,00	0,00	16 115,36	16 115,36	0,00	0,000	95,617	
10080101	Reemb. adiant.de prop. obras clandestinos	16 834,00	325,48	16 115,36	0,00	16 115,36	0,00	0,00	0,00	16 115,36	16 115,36	0,00	0,000	95,731	
10080102	Garantias bancárias / particulares	10,00	0,00	0,00	0,00	0,00	0,00	0,00	0,00	0,00	0,00	0,00	0,000	0,000	
10080103	Outros	10,00	0,00	0,00	0,00	0,00	0,00	0,00	0,00	0,00	0,00	0,00	0,000	0,000	
11	Activos financeiros	120,00	0,00	0,00	0,00	0,00	0,00	0,00	0,00	0,00	0,00	0,00	0,000	0,000	
1102	Títulos a curto prazo	20,00	0,00	0,00	0,00	0,00	0,00	0,00	0,00	0,00	0,00	0,00	0,000	0,000	
110201	Sociedades e quase - sociedades não financeiras	10,00	0,00	0,00	0,00	0,00	0,00	0,00	0,00	0,00	0,00	0,00	0,000	0,000	
110202	Sociedades financeiras	10,00	0,00	0,00	0,00	0,00	0,00	0,00	0,00	0,00	0,00	0,00	0,000	0,000	
1103	Títulos a médio e longo prazos	20,00	0,00	0,00	0,00	0,00	0,00	0,00	0,00	0,00	0,00	0,00	0,000	0,000	
110301	Sociedades e quase-sociedades não financeiras	10,00	0,00	0,00	0,00	0,00	0,00	0,00	0,00	0,00	0,00	0,00	0,000	0,000	
110302	Sociedades financeiras	10,00	0,00	0,00	0,00	0,00	0,00	0,00	0,00	0,00	0,00	0,00	0,000	0,000	
1105	Empréstimos a curto prazo	10,00	0,00	0,00	0,00	0,00	0,00	0,00	0,00	0,00	0,00	0,00	0,000	0,000	
110506	Admin. Pública - Admin. Local - Continente	10,00	0,00	0,00	0,00	0,00	0,00	0,00	0,00	0,00	0,00	0,00	0,000	0,000	
11050602	Outros	10,00	0,00	0,00	0,00	0,00	0,00	0,00	0,00	0,00	0,00	0,00	0,000	0,000	
1106	Empréstimos a médio e longo prazos	10,00	0,00	0,00	0,00	0,00	0,00	0,00	0,00	0,00	0,00	0,00	0,000	0,000	
110606	Admin. Pública - Admin. Local - Continente	10,00	0,00	0,00	0,00	0,00	0,00	0,00	0,00	0,00	0,00	0,00	0,000	0,000	
11060602	Outros	10,00	0,00	0,00	0,00	0,00	0,00	0,00	0,00	0,00	0,00	0,00	0,000	0,000	
1108	Ações e outras participações	20,00	0,00	0,00	0,00	0,00	0,00	0,00	0,00	0,00	0,00	0,00	0,000	0,000	
110801	Sociedades e quase-sociedades não financeiras	10,00	0,00	0,00	0,00	0,00	0,00	0,00	0,00	0,00	0,00	0,00	0,000	0,000	
11080101	Alienação da participação em empresas	10,00	0,00	0,00	0,00	0,00	0,00	0,00	0,00	0,00	0,00	0,00	0,000	0,000	
110802	Sociedades financeiras	10,00	0,00	0,00	0,00	0,00	0,00	0,00	0,00	0,00	0,00	0,00	0,000	0,000	

Demonstração de Execução Orçamental da Receita

Ano: 2023

Município de Cascais

(designação da autarquia local)

Euros

Rúbrica	Descrição	Previsões corrigidas	Rec. p/ cobrar per. anteriores	Receitas liquidadas	Liquidações anuladas	Receitas cobradas brutas	Reembolsos e Restituições		Receitas cobradas líquidas			Rec. p/ cobrar final do período	Grau exec. orçamental		
							Emitidos	Pagos	Períodos anteriores	Período corrente	Total		Períodos anteriores	Período corrente	
Receita de capital															
1109	Unidades de participação	10,00	0,00	0,00	0,00	0,00	0,00	0,00	0,00	0,00	0,00	0,00	0,00	0,000	0,000
110901	Sociedades e quase-sociedades não financeiras	10,00	0,00	0,00	0,00	0,00	0,00	0,00	0,00	0,00	0,00	0,00	0,00	0,000	0,000
1111	Outros activos financeiros	30,00	0,00	0,00	0,00	0,00	0,00	0,00	0,00	0,00	0,00	0,00	0,00	0,000	0,000
111101	Sociedades e quase-sociedades não financeiras	10,00	0,00	0,00	0,00	0,00	0,00	0,00	0,00	0,00	0,00	0,00	0,00	0,000	0,000
111102	Sociedades financeiras	10,00	0,00	0,00	0,00	0,00	0,00	0,00	0,00	0,00	0,00	0,00	0,00	0,000	0,000
111103	Admin. Pública - Admin. Central - Estado	10,00	0,00	0,00	0,00	0,00	0,00	0,00	0,00	0,00	0,00	0,00	0,00	0,000	0,000
12	Passivos financeiros	25 978 597,00	0,00	25 978 535,38	0,00	25 978 535,38	0,00	0,00	0,00	25 978 535,38	25 978 535,38	0,00	0,00	0,000	100,000
1203	Títulos a médio e longo prazos	10,00	0,00	0,00	0,00	0,00	0,00	0,00	0,00	0,00	0,00	0,00	0,00	0,000	0,000
120302	Sociedades financeiras	10,00	0,00	0,00	0,00	0,00	0,00	0,00	0,00	0,00	0,00	0,00	0,00	0,000	0,000
1205	Empréstimos a curto prazo	10,00	0,00	0,00	0,00	0,00	0,00	0,00	0,00	0,00	0,00	0,00	0,00	0,000	0,000
120502	Sociedades financeiras	10,00	0,00	0,00	0,00	0,00	0,00	0,00	0,00	0,00	0,00	0,00	0,00	0,000	0,000
1206	Empréstimos a médio e longo prazos	25 978 557,00	0,00	25 978 535,38	0,00	25 978 535,38	0,00	0,00	0,00	25 978 535,38	25 978 535,38	0,00	0,00	0,000	100,000
120602	Sociedades financeiras	25 978 547,00	0,00	25 978 535,38	0,00	25 978 535,38	0,00	0,00	0,00	25 978 535,38	25 978 535,38	0,00	0,00	0,000	100,000
12060209	Execução de Diversos Investimentos 30M/CGD 2020	15 232 738,00	0,00	15 232 737,27	0,00	15 232 737,27	0,00	0,00	0,00	15 232 737,27	15 232 737,27	0,00	0,00	0,000	100,000
12060210	Execução de Diversos Investimentos 15M/BPI 2020	10 745 799,00	0,00	10 745 798,11	0,00	10 745 798,11	0,00	0,00	0,00	10 745 798,11	10 745 798,11	0,00	0,00	0,000	100,000
12060299	Outros	10,00	0,00	0,00	0,00	0,00	0,00	0,00	0,00	0,00	0,00	0,00	0,00	0,000	0,000
1206029999	Diversos	10,00	0,00	0,00	0,00	0,00	0,00	0,00	0,00	0,00	0,00	0,00	0,00	0,000	0,000
120604	Admin.pública-Admin.central-Serv.fundos autónomos	10,00	0,00	0,00	0,00	0,00	0,00	0,00	0,00	0,00	0,00	0,00	0,00	0,000	0,000
1207	Outros passivos financeiros	20,00	0,00	0,00	0,00	0,00	0,00	0,00	0,00	0,00	0,00	0,00	0,00	0,000	0,000
120701	Sociedades e quase-sociedades não financeiras	10,00	0,00	0,00	0,00	0,00	0,00	0,00	0,00	0,00	0,00	0,00	0,00	0,000	0,000
120702	Sociedades financeiras	10,00	0,00	0,00	0,00	0,00	0,00	0,00	0,00	0,00	0,00	0,00	0,00	0,000	0,000
13	Outras receitas de capital	6 995 461,00	1 560 062,29	6 210 871,68	10 917,88	7 751 254,14	5 458,94	5 458,94	1 555 675,56	6 190 119,64	7 745 795,20	0,00	0,00	22,238	88,488
1301	Outras	6 995 461,00	1 560 062,29	6 210 871,68	10 917,88	7 751 254,14	5 458,94	5 458,94	1 555 675,56	6 190 119,64	7 745 795,20	0,00	0,00	22,238	88,488
130101	Indemnizações	10,00	0,00	0,00	0,00	0,00	0,00	0,00	0,00	0,00	0,00	0,00	0,00	0,000	0,000
130102	Activos incorpóreos	10,00	0,00	0,00	0,00	0,00	0,00	0,00	0,00	0,00	0,00	0,00	0,00	0,000	0,000
130199	Outras	6 995 441,00	1 560 062,29	6 210 871,68	10 917,88	7 751 254,14	5 458,94	5 458,94	1 555 675,56	6 190 119,64	7 745 795,20	0,00	0,00	22,238	88,488
13019901	Regulamentos de compensações	6 995 431,00	1 560 062,29	6 210 871,68	10 917,88	7 751 254,14	5 458,94	5 458,94	1 555 675,56	6 190 119,64	7 745 795,20	0,00	0,00	22,238	88,488
1301990101	Loteamentos ilegais	4 984 602,00	3 791,44	5 880 008,51	10 917,88	5 865 338,79	5 458,94	5 458,94	0,00	5 859 879,85	5 859 879,85	0,00	0,00	0,000	117,560
1301990102	Urbanismo	2 010 829,00	1 556 270,85	330 863,17	0,00	1 885 915,35	0,00	0,00	1 555 675,56	330 239,79	1 885 915,35	0,00	0,00	77,365	16,423
13019999	Diversos	10,00	0,00	0,00	0,00	0,00	0,00	0,00	0,00	0,00	0,00	0,00	0,00	0,000	0,000
Outras receitas															
15	Reposições não abatidas nos pagamentos	123 398,00	0,00	123 601,56	0,00	123 601,56	0,00	0,00	0,00	123 601,56	123 601,56	0,00	0,00	0,000	100,165
1501	Reposições não abatidas nos pagamentos	123 398,00	0,00	123 601,56	0,00	123 601,56	0,00	0,00	0,00	123 601,56	123 601,56	0,00	0,00	0,000	100,165
150101	Reposições não abatidas nos pagamentos	123 398,00	0,00	123 601,56	0,00	123 601,56	0,00	0,00	0,00	123 601,56	123 601,56	0,00	0,00	0,000	100,165
16	Saldo da gerência anterior	69 474 801,16	0,00	69 474 801,16	0,00	69 474 801,16	0,00	0,00	0,00	69 474 801,16	69 474 801,16	0,00	0,00	0,000	100,000
1601	Saldo orçamental	69 474 801,16	0,00	69 474 801,16	0,00	69 474 801,16	0,00	0,00	0,00	69 474 801,16	69 474 801,16	0,00	0,00	0,000	100,000

Demonstração de Execução Orçamental da Receita

Ano: 2023

Município de Cascais

(designação da autarquia local)

Euros

Rúbrica	Descrição	Previsões corrigidas	Rec. p/ cobrar per. anteriores	Receitas liquidadas	Liquidações anuladas	Receitas cobradas brutas	Reembolsos e Restituições		Receitas cobradas líquidas			Rec. p/ cobrar final do período	Grau exec. orçamental		
							Emitidos	Pagos	Períodos anteriores	Período corrente	Total		Períodos anteriores	Período corrente	
Outras receitas															
160101	Na posse do serviço	69 474 801,16	0,00	69 474 801,16	0,00	69 474 801,16	0,00	0,00	0,00	69 474 801,16	69 474 801,16	0,00	0,000	100,000	
Total Receitas Correntes		314 546 513,84	19 837 441,44	312 677 972,13	7 807 962,59	305 991 291,81	1 102 057,57	490 340,06	1 171 409,83	304 329 541,92	305 500 951,75	0,00	0,372	96,752	
Total Receitas de Capital		44 879 520,00	1 565 712,32	45 596 441,39	826 855,34	46 136 767,32	820 448,12	820 448,12	1 558 405,74	43 757 913,46	45 316 319,20	0,00	3,472	97,501	
Total Outras Receitas		69 598 199,16	0,00	69 598 402,72	0,00	69 598 402,72	0,00	0,00	0,00	69 598 402,72	69 598 402,72	0,00	0,000	100,000	
Total		429 024 233,00	21 403 153,76	427 872 816,24	8 634 817,93	421 726 461,85	1 922 505,69	1 310 788,18	2 729 815,57	417 685 858,10	420 415 673,67	0,00	0,636	97,357	

ORGÃO EXECUTIVO

Em de de

.....

ORGÃO DELIBERATIVO

Em de de

.....



3. Demonstração de execução orçamental da despesa

Demonstração de Execução Orçamental da Despesa

Ano: 2023

Município de Cascais

(designação da autarquia local)

Euros

Código	Classif. Económica Despesa Designação	Despesas por pagar períod. anteriores	Dotações corrigidas	Cativos/ descativos	Compromissos	Obrigações	Despesas pagas líquidas de reposições			Compromissos a transitar	Obrigações por pagar	Grau de execução orçamental	
							Períodos anteriores	Período corrente	Total			Períodos anteriores	Período corrente
Despesa corrente													
01	Despesas com o pessoal	350 231,00	61 800 970,00	0,00	57 987 379,47	57 983 088,31	350 231,00	57 276 967,31	57 627 198,31	4 291,16	355 890,00	0,567	92,680
0101	Remunerações certas e permanentes	338 308,81	47 049 562,00	0,00	44 190 489,31	44 190 489,31	338 308,81	43 506 934,36	43 845 243,17	0,00	345 246,14	0,719	92,470
010101	Titulares órgãos soberania e memb. órgãos autárq.	5 886,08	291 000,00	0,00	268 911,44	268 911,44	5 886,08	257 080,78	262 966,86	0,00	5 944,58	2,023	88,344
010104	Pessoal quadros-Regime contrato individ. trabalho	283 057,31	32 721 000,00	0,00	31 787 407,15	31 787 407,15	283 057,31	31 208 363,19	31 491 420,50	0,00	295 986,65	0,865	95,377
01010401	Pessoal em funções	268 995,74	30 911 000,00	0,00	30 648 936,89	30 648 936,89	268 995,74	30 094 150,36	30 363 146,10	0,00	285 790,79	0,870	97,357
01010402	Alterações obrigatórias de posicionamento	202,21	350 000,00	0,00	94 388,66	94 388,66	202,21	93 180,24	93 382,45	0,00	1 006,21	0,058	26,623
01010403	Alterações facult. posicionamento remuneratório	0,00	110 000,00	0,00	67 447,27	67 447,27	0,00	66 592,02	66 592,02	0,00	855,25	0,000	60,538
01010404	Recrutamento de pessoal para novos postos trabalho	13 859,36	1 350 000,00	0,00	976 634,33	976 634,33	13 859,36	954 440,57	968 299,93	0,00	8 334,40	1,027	70,699
010106	Pessoal contratado a termo	536,00	428 451,00	0,00	123 726,43	123 726,43	536,00	121 856,43	122 392,43	0,00	1 334,00	0,125	28,441
01010601	Pessoal em funções	536,00	46 334,00	0,00	28 494,80	28 494,80	536,00	27 431,80	27 967,80	0,00	527,00	1,157	59,204
01010602	Termo Incerto	0,00	382 117,00	0,00	95 231,63	95 231,63	0,00	94 424,63	94 424,63	0,00	807,00	0,000	24,711
010108	Pessoal aguardando aposentação	0,00	11 032,00	0,00	3 083,91	3 083,91	0,00	2 933,91	2 933,91	0,00	150,00	0,000	26,595
010109	Pessoal em qualquer outra situação	35 564,37	2 587 060,00	0,00	2 150 085,05	2 150 085,05	35 564,37	2 086 177,70	2 121 742,07	0,00	28 342,98	1,375	80,639
010111	Representação	9 188,60	496 292,00	0,00	437 091,36	437 091,36	9 188,60	418 338,29	427 526,89	0,00	9 564,47	1,851	84,293
010113	Subsidio de refeição	0,00	3 436 862,00	0,00	3 028 862,49	3 028 862,49	0,00	3 028 862,49	3 028 862,49	0,00	0,00	0,000	88,129
01011399	Subsidio refeição	0,00	3 436 862,00	0,00	3 028 862,49	3 028 862,49	0,00	3 028 862,49	3 028 862,49	0,00	0,00	0,000	88,129
010114	Subsídio de férias e de Natal	118,00	6 427 865,00	0,00	5 875 834,45	5 875 834,45	118,00	5 875 495,45	5 875 613,45	0,00	221,00	0,002	91,407
01011499	Subsídio férias e Natal	118,00	6 427 865,00	0,00	5 875 834,45	5 875 834,45	118,00	5 875 495,45	5 875 613,45	0,00	221,00	0,002	91,407
010115	Remunerações por doença e maternidade/paternidade	3 958,45	650 000,00	0,00	515 487,03	515 487,03	3 958,45	507 826,12	511 784,57	0,00	3 702,46	0,609	78,127
0102	Abonos variáveis ou eventuais	11 922,19	2 399 033,00	0,00	2 000 093,38	2 000 093,38	11 922,19	1 977 703,33	1 989 625,52	0,00	10 467,86	0,497	82,438
010202	Horas extraordinárias	6 931,06	1 100 000,00	0,00	982 199,20	982 199,20	6 931,06	969 935,48	976 866,54	0,00	5 332,66	0,630	88,176
010204	Ajudas de custo	0,00	57 000,00	0,00	27 925,08	27 925,08	0,00	27 925,08	27 925,08	0,00	0,00	0,000	48,991
010205	Abono para falhas	250,36	168 857,00	0,00	120 126,41	120 126,41	250,36	119 702,40	119 952,76	0,00	173,65	0,148	70,890
010210	Subsídio de trabalho nocturno	6,43	6 291,00	0,00	5 190,10	5 190,10	6,43	5 170,24	5 176,67	0,00	13,43	0,102	82,185
010211	Subsídio de turno	2 073,11	376 033,00	0,00	311 050,58	311 050,58	2 073,11	306 298,96	308 372,07	0,00	2 678,51	0,551	81,455
010212	Indemnizações por cessação de funções	0,00	31 741,00	0,00	0,00	0,00	0,00	0,00	0,00	0,00	0,00	0,000	0,000
010213	Outros suplementos e prémios	2 336,75	558 598,00	0,00	508 500,56	508 500,56	2 336,75	504 208,71	506 545,46	0,00	1 955,10	0,418	90,263
01021301	Prémios de desempenho	0,00	355 000,00	0,00	334 529,89	334 529,89	0,00	334 529,89	334 529,89	0,00	0,00	0,000	94,234
01021302	Outros	1 219,11	95 598,00	0,00	81 356,61	81 356,61	1 219,11	79 156,99	80 376,10	0,00	980,51	1,275	82,802
01021303	Senhas de Presença	1 117,64	108 000,00	0,00	92 614,06	92 614,06	1 117,64	90 521,83	91 639,47	0,00	974,59	1,035	83,817
010214	Outros abonos em numerário ou espécie	324,48	100 513,00	0,00	45 101,45	45 101,45	324,48	44 462,46	44 786,94	0,00	314,51	0,323	44,236
0103	Segurança social	0,00	12 352 375,00	0,00	11 796 796,78	11 792 505,62	0,00	11 792 329,62	11 792 329,62	4 291,16	176,00	0,000	95,466
010301	Encargos com a saúde	0,00	1 066 731,00	0,00	942 822,11	942 822,11	0,00	942 822,11	942 822,11	0,00	0,00	0,000	88,384
010302	Outros encargos com a saúde	0,00	702 224,00	0,00	559 351,92	559 351,92	0,00	559 351,92	559 351,92	0,00	0,00	0,000	79,654
010303	Subsídio familiar a criança e jovens	0,00	105 803,00	0,00	61 209,51	61 209,51	0,00	61 209,51	61 209,51	0,00	0,00	0,000	57,852
010304	Outras prestações familiares	0,00	47 612,00	0,00	8 817,18	8 817,18	0,00	8 817,18	8 817,18	0,00	0,00	0,000	18,519

Demonstração de Execução Orçamental da Despesa

Ano: 2023

Município de Cascais

(designação da autarquia local)

Euros

Código	Classif. Económica Despesa Designação	Despesas por pagar períod. anteriores	Dotações corrigidas	Cativos/ descativos	Compromissos	Obrigações	Despesas pagas líquidas de reposições			Compromissos a transitar	Obrigações por pagar	Grau de execução orçamental	
							Períodos anteriores	Período corrente	Total			Períodos anteriores	Período corrente
Despesa corrente													
010305	Contribuições para a segurança social	0,00	10 318 911,00	0,00	10 173 247,38	10 173 247,38	0,00	10 173 247,38	10 173 247,38	0,00	0,00	0,000	98,588
01030501	Assistência na doença dos funcionários públicos	0,00	21 161,00	0,00	11 620,00	11 620,00	0,00	11 620,00	11 620,00	0,00	0,00	0,000	54,912
01030502	Segurança social dos funcionários públicos	0,00	10 295 633,00	0,00	10 161 627,38	10 161 627,38	0,00	10 161 627,38	10 161 627,38	0,00	0,00	0,000	98,698
0103050201	Caixa Geral de Aposentações	0,00	5 557 540,00	0,00	5 444 555,81	5 444 555,81	0,00	5 444 555,81	5 444 555,81	0,00	0,00	0,000	97,967
0103050202	Regime Geral	0,00	4 738 093,00	0,00	4 717 071,57	4 717 071,57	0,00	4 717 071,57	4 717 071,57	0,00	0,00	0,000	99,556
01030503	Segurança social-Regime geral	0,00	2 117,00	0,00	0,00	0,00	0,00	0,00	0,00	0,00	0,00	0,000	0,000
010306	Acidentes em serviço e doenças profissionais	0,00	26 451,00	0,00	1 926,93	1 926,83	0,00	1 750,83	1 750,83	0,10	176,00	0,000	6,619
010308	Outras pensões	0,00	44 438,00	0,00	29 452,18	29 452,18	0,00	29 452,18	29 452,18	0,00	0,00	0,000	66,277
010310	Outras despesas de segurança social	0,00	40 205,00	0,00	19 969,57	15 678,51	0,00	15 678,51	15 678,51	4 291,06	0,00	0,000	38,996
01031001	Eventualidade Maternidade, paternidade e adopção	0,00	40 205,00	0,00	19 969,57	15 678,51	0,00	15 678,51	15 678,51	4 291,06	0,00	0,000	38,996
02	Aquisição de bens e serviços	338 446,17	153 064 544,00	0,00	134 666 484,68	115 063 117,22	338 446,17	113 136 194,50	113 474 640,67	19 603 367,46	1 588 476,55	0,221	73,914
0201	Aquisição de bens	58 085,72	14 373 047,00	0,00	10 046 846,97	7 006 992,99	58 085,72	6 907 319,24	6 965 404,96	3 039 853,98	41 588,03	0,404	48,057
020101	Matérias-primas e subsidiárias	1 025,44	262 266,00	0,00	181 611,96	95 743,60	1 025,44	87 241,37	88 266,81	85 868,36	7 476,79	0,391	33,264
020102	Combustíveis e lubrificantes	564,00	2 240 824,00	0,00	755 172,24	571 977,61	564,00	571 413,61	571 977,61	183 194,63	0,00	0,025	25,500
02010201	Gasolina	0,00	278 444,00	0,00	249 767,17	188 247,84	0,00	188 247,84	188 247,84	61 519,33	0,00	0,000	67,607
02010202	Gasóleo	0,00	1 795 588,00	0,00	457 666,88	372 410,45	0,00	372 410,45	372 410,45	85 256,43	0,00	0,000	20,740
02010299	Outros	564,00	166 792,00	0,00	47 738,19	11 319,32	564,00	10 755,32	11 319,32	36 418,87	0,00	0,338	6,448
020103	Munições, explosivos e artificios	0,00	10 800,00	0,00	9 949,91	5 535,00	0,00	5 535,00	5 535,00	4 414,91	0,00	0,000	51,250
020104	Limpeza e higiene	4 815,15	162 561,00	0,00	112 944,80	103 382,46	4 815,15	95 969,55	100 784,70	9 562,34	2 597,76	2,962	59,036
020105	Alimentação-Refeições confeccionadas	0,00	2 000,00	0,00	0,00	0,00	0,00	0,00	0,00	0,00	0,00	0,000	0,000
020106	Alimentação-Géneros para confeccionar	4 884,48	537 551,00	0,00	511 958,12	331 812,59	4 884,48	321 168,11	326 052,59	180 145,53	5 760,00	0,909	59,747
020107	Vestuário e artigos pessoais	18 721,09	1 415 955,00	0,00	768 320,75	305 747,72	18 721,09	285 358,69	304 079,78	462 573,03	1 667,94	1,322	20,153
020108	Material de escritório	1 700,19	146 624,00	0,00	127 482,80	107 255,35	1 700,19	101 445,16	103 145,35	20 227,45	4 110,00	1,160	69,187
020110	Produtos vendidos nas farmácias	0,00	181 535,00	0,00	96 324,52	53 661,26	0,00	53 661,26	53 661,26	42 663,26	0,00	0,000	29,560
020111	Material de consumo clínico	0,00	7 212,00	0,00	7 195,83	3 411,06	0,00	3 411,06	3 411,06	3 784,77	0,00	0,000	47,297
020112	Material de transporte-Peças	4 149,97	229 056,00	0,00	130 306,47	70 601,05	4 149,97	63 592,07	67 742,04	59 705,42	2 859,01	1,812	27,763
020113	Material de consumo hoteleiro	0,00	66 075,00	0,00	64 989,11	47 382,21	0,00	47 382,21	47 382,21	17 606,90	0,00	0,000	71,710
020114	Outro material-Peças	1 269,36	72 269,00	0,00	48 226,63	33 140,64	1 269,36	29 043,99	30 313,35	15 085,99	2 827,29	1,756	40,189
020115	Prémios, condecorações e ofertas	0,00	1 926 214,00	0,00	981 127,88	813 535,86	0,00	813 535,86	813 535,86	167 592,02	0,00	0,000	42,235
020116	Mercadorias para venda	0,00	4 799 476,00	0,00	4 549 343,80	3 314 122,77	0,00	3 314 122,77	3 314 122,77	1 235 221,03	0,00	0,000	69,052
02011602	Electricidade	0,00	4 799 476,00	0,00	4 549 343,80	3 314 122,77	0,00	3 314 122,77	3 314 122,77	1 235 221,03	0,00	0,000	69,052
020117	Ferramentas e utensílios	2 521,29	67 019,00	0,00	37 932,25	11 998,05	2 521,29	9 476,76	11 998,05	25 934,20	0,00	3,762	14,140
020118	Livros e documentação técnica	0,00	37 774,00	0,00	16 913,82	16 823,90	0,00	16 823,90	16 823,90	89,92	0,00	0,000	44,538
020119	Artigos honoríficos e de decoração	0,00	160 100,00	0,00	70 206,00	47 550,40	0,00	47 550,40	47 550,40	22 655,60	0,00	0,000	29,700
020120	Material de educação, cultura e recreio	11 053,64	237 033,00	0,00	226 977,78	167 405,89	11 053,64	146 435,95	157 489,59	59 571,89	9 916,30	4,663	61,779
020121	Outros bens	7 381,11	1 810 703,00	0,00	1 349 862,30	905 905,57	7 381,11	894 151,52	901 532,63	443 956,73	4 372,94	0,408	49,381

Demonstração de Execução Orçamental da Despesa

Ano: 2023

Município de Cascais

(designação da autarquia local)

Euros

Código	Classif. Económica Despesa Designação	Despesas por pagar periód. anteriores	Dotações corrigidas	Cativos/ descativos	Compromissos	Obrigações	Despesas pagas líquidas de reposições			Compromissos a transitar	Obrigações por pagar	Grau de execução orçamental	
							Períodos anteriores	Período corrente	Total			Períodos anteriores	Período corrente
Despesa corrente													
0202	Aquisição de serviços	280 360,45	138 691 497,00	0,00	124 619 637,71	108 056 124,23	280 360,45	106 228 875,26	106 509 235,71	16 563 513,48	1 546 888,52	0,202	76,594
020201	Encargos das instalações	0,00	11 291 086,00	0,00	9 513 401,01	6 505 827,81	0,00	6 505 827,81	6 505 827,81	3 007 573,20	0,00	0,000	57,619
020202	Limpeza e higiene	112,89	4 650 828,00	0,00	4 650 827,16	3 959 581,76	112,89	3 959 468,87	3 959 581,76	691 245,40	0,00	0,002	85,135
020203	Conservação de bens	55 289,87	1 308 639,00	0,00	1 088 900,20	681 088,38	55 289,87	625 744,07	681 033,94	407 811,82	54,44	4,225	47,816
020204	Locação de edifícios	3 982,13	1 697 128,00	0,00	1 445 164,01	1 267 871,53	3 982,13	1 260 047,18	1 264 029,31	177 292,48	3 842,22	0,235	74,246
020205	Locação de material de informática	0,00	677 102,00	0,00	677 100,62	484 205,40	0,00	470 490,90	470 490,90	192 895,22	13 714,50	0,000	69,486
020206	Locação de material de transporte	738,00	595 734,00	0,00	445 469,21	324 141,93	738,00	323 403,93	324 141,93	121 327,28	0,00	0,124	54,287
020208	Locação de outros bens	9 729,30	843 527,00	0,00	552 475,36	460 997,68	9 729,30	446 889,58	456 618,88	91 477,68	4 378,80	1,153	52,979
020209	Comunicações	17 627,90	2 387 930,00	0,00	2 329 544,93	982 634,06	17 627,90	928 025,81	945 653,71	1 346 910,87	36 980,35	0,738	38,863
020210	Transportes	20,00	2 542 137,00	0,00	1 899 662,46	1 606 057,82	20,00	1 606 037,82	1 606 057,82	293 604,64	0,00	0,001	63,177
020211	Representação dos serviços	0,00	13 804,00	0,00	8 019,60	8 019,60	0,00	8 019,60	8 019,60	0,00	0,00	0,000	58,096
020212	Seguros	0,00	1 601 562,00	0,00	1 444 294,90	999 424,36	0,00	997 355,07	997 355,07	444 870,54	2 069,29	0,000	62,274
020213	Deslocações e estadas	11 541,49	162 042,00	0,00	155 931,04	154 514,21	11 541,49	142 972,72	154 514,21	1 416,83	0,00	7,123	88,232
020214	Estudos, pareceres, projectos e consultadoria	29 258,38	1 987 885,00	0,00	1 436 784,54	1 019 010,76	29 258,38	932 859,90	962 118,28	417 773,78	56 892,48	1,472	46,927
020215	Formação	180,00	195 995,00	0,00	192 108,94	164 094,14	180,00	158 138,74	158 318,74	28 014,80	5 775,40	0,092	80,685
020216	Seminários, exposições e similares	0,00	8 291,00	0,00	7 306,83	3 659,94	0,00	3 659,94	3 659,94	3 646,89	0,00	0,000	44,144
020217	Publicidade	26 486,48	745 927,00	0,00	598 078,28	464 178,17	26 486,48	415 951,44	442 437,92	133 900,11	21 740,25	3,551	55,763
020218	Vigilância e segurança	93,89	5 502 118,00	0,00	5 275 108,99	4 027 968,07	93,89	4 027 874,18	4 027 968,07	1 247 140,92	0,00	0,002	73,206
020219	Assistência técnica	6 073,72	2 330 410,00	0,00	1 987 838,45	1 290 557,56	6 073,72	1 259 577,48	1 265 651,20	697 280,89	24 906,36	0,261	54,050
020220	Outros trabalhos especializados	44 922,23	83 497 228,00	0,00	75 758 575,00	70 137 949,92	44 922,23	68 752 724,05	68 797 646,28	5 620 625,08	1 340 303,64	0,054	82,341
020222	Serviços de saúde	0,00	42 459,00	0,00	19 958,25	4 784,00	0,00	4 784,00	4 784,00	15 174,25	0,00	0,000	11,267
020224	Encargos de cobrança de receitas	0,00	5 001 012,00	0,00	4 877 728,52	4 877 728,52	0,00	4 877 728,52	4 877 728,52	0,00	0,00	0,000	97,535
020225	Outros serviços	74 304,17	11 608 653,00	0,00	10 255 359,41	8 631 828,61	74 304,17	8 521 293,65	8 595 597,82	1 623 530,80	36 230,79	0,640	73,405
03	Juros e outros encargos	0,00	2 075 650,00	0,00	1 267 967,04	1 237 086,47	0,00	1 237 086,47	1 237 086,47	30 880,57	0,00	0,000	59,600
0301	Juros da dívida pública	0,00	2 048 775,00	0,00	1 254 080,43	1 227 023,88	0,00	1 227 023,88	1 227 023,88	27 056,55	0,00	0,000	59,891
030103	Socied.financ.-Bancos e outras instit. financeiras	0,00	2 048 775,00	0,00	1 254 080,43	1 227 023,88	0,00	1 227 023,88	1 227 023,88	27 056,55	0,00	0,000	59,891
03010302	Empréstimos de médio e longo prazos	0,00	2 048 775,00	0,00	1 254 080,43	1 227 023,88	0,00	1 227 023,88	1 227 023,88	27 056,55	0,00	0,000	59,891
0305	Outros juros	0,00	4 634,00	0,00	3 603,62	23,03	0,00	23,03	23,03	3 580,59	0,00	0,000	0,497
030502	Outros	0,00	4 634,00	0,00	3 603,62	23,03	0,00	23,03	23,03	3 580,59	0,00	0,000	0,497
0306	Outros encargos financeiros	0,00	22 241,00	0,00	10 282,99	10 039,56	0,00	10 039,56	10 039,56	243,43	0,00	0,000	45,140
030601	Outros encargos financeiros	0,00	22 241,00	0,00	10 282,99	10 039,56	0,00	10 039,56	10 039,56	243,43	0,00	0,000	45,140
04	Transferências correntes	5 200,00	46 333 073,00	0,00	38 331 876,35	36 262 418,65	0,00	36 256 718,65	36 256 718,65	2 069 457,70	5 700,00	0,000	78,252
0401	Sociedades e quase sociedades não financeiras	0,00	120 849,00	0,00	103 075,02	100 075,02	0,00	100 075,02	100 075,02	3 000,00	0,00	0,000	82,810
040102	Privadas	0,00	120 849,00	0,00	103 075,02	100 075,02	0,00	100 075,02	100 075,02	3 000,00	0,00	0,000	82,810
0403	Administração central	0,00	1 858 616,00	0,00	1 093 457,99	1 083 457,99	0,00	1 083 457,99	1 083 457,99	10 000,00	0,00	0,000	58,294
040301	Estado	0,00	13 617,00	0,00	6 310,00	6 310,00	0,00	6 310,00	6 310,00	0,00	0,00	0,000	46,339

Demonstração de Execução Orçamental da Despesa

Ano: 2023

Município de Cascais

(designação da autarquia local)

Euros

Código	Classif. Económica Despesa Designação	Despesas por pagar períod. anteriores	Dotações corrigidas	Cativos/ descativos	Compromissos	Obrigações	Despesas pagas líquidas de reposições			Compromissos a transitar	Obrigações por pagar	Grau de execução orçamental	
							Períodos anteriores	Período corrente	Total			Períodos anteriores	Período corrente
Despesa corrente													
040305	Serviços e fundos autónomos	0,00	1 844 999,00	0,00	1 087 147,99	1 077 147,99	0,00	1 077 147,99	1 077 147,99	10 000,00	0,00	0,000	58,382
0405	Administração local	0,00	8 859 805,00	0,00	8 210 330,56	7 723 334,45	0,00	7 723 334,45	7 723 334,45	486 996,11	0,00	0,000	87,173
040501	Continente	0,00	8 859 805,00	0,00	8 210 330,56	7 723 334,45	0,00	7 723 334,45	7 723 334,45	486 996,11	0,00	0,000	87,173
04050102	Freguesias	0,00	7 601 723,00	0,00	6 956 499,50	6 470 503,39	0,00	6 470 503,39	6 470 503,39	485 996,11	0,00	0,000	85,119
04050104	Associações de municípios	0,00	1 258 082,00	0,00	1 253 831,06	1 252 831,06	0,00	1 252 831,06	1 252 831,06	1 000,00	0,00	0,000	99,583
0407	Instituições sem fins lucrativos	5 200,00	34 059 259,00	0,00	27 967 983,28	26 549 382,85	0,00	26 543 682,85	26 543 682,85	1 418 600,43	5 700,00	0,000	77,934
040701	Instituições sem fins lucrativos	5 200,00	34 059 259,00	0,00	27 967 983,28	26 549 382,85	0,00	26 543 682,85	26 543 682,85	1 418 600,43	5 700,00	0,000	77,934
0408	Famílias	0,00	1 286 824,00	0,00	929 602,75	779 141,59	0,00	779 141,59	779 141,59	150 461,16	0,00	0,000	60,548
040802	Outras	0,00	1 286 824,00	0,00	929 602,75	779 141,59	0,00	779 141,59	779 141,59	150 461,16	0,00	0,000	60,548
0409	Resto do mundo	0,00	147 720,00	0,00	27 426,75	27 026,75	0,00	27 026,75	27 026,75	400,00	0,00	0,000	18,296
040901	União Europeia-Instituições	0,00	120 000,00	0,00	0,00	0,00	0,00	0,00	0,00	0,00	0,00	0,000	0,000
040902	União Europeia-Países membros	0,00	17 720,00	0,00	17 426,75	17 026,75	0,00	17 026,75	17 026,75	400,00	0,00	0,000	96,088
040903	Países terceiros e organizações internacionais	0,00	10 000,00	0,00	10 000,00	10 000,00	0,00	10 000,00	10 000,00	0,00	0,00	0,000	100,000
05	Subsídios	0,00	19 752 794,00	0,00	19 524 045,98	15 399 778,15	0,00	15 399 778,15	15 399 778,15	4 124 267,83	0,00	0,000	77,963
0501	Sociedades e quase-sociedades não financeiras	0,00	19 752 794,00	0,00	19 524 045,98	15 399 778,15	0,00	15 399 778,15	15 399 778,15	4 124 267,83	0,00	0,000	77,963
050101	Públicas	0,00	19 191 290,00	0,00	19 166 405,98	15 070 661,40	0,00	15 070 661,40	15 070 661,40	4 095 744,58	0,00	0,000	78,529
05010101	Empresas públicas municipais e intermunicipais	0,00	19 191 290,00	0,00	19 166 405,98	15 070 661,40	0,00	15 070 661,40	15 070 661,40	4 095 744,58	0,00	0,000	78,529
050103	Privadas	0,00	561 504,00	0,00	357 640,00	329 116,75	0,00	329 116,75	329 116,75	28 523,25	0,00	0,000	58,613
06	Outras despesas correntes	24,00	17 050 752,00	0,00	1 942 733,83	1 751 872,06	24,00	1 751 506,57	1 751 530,57	190 861,77	341,49	0,000	10,272
0602	Diversas	24,00	17 050 752,00	0,00	1 942 733,83	1 751 872,06	24,00	1 751 506,57	1 751 530,57	190 861,77	341,49	0,000	10,272
060203	Outras	24,00	17 050 752,00	0,00	1 942 733,83	1 751 872,06	24,00	1 751 506,57	1 751 530,57	190 861,77	341,49	0,000	10,272
06020301	Outras restituições	0,00	11 000,00	0,00	0,00	0,00	0,00	0,00	0,00	0,00	0,00	0,000	0,000
06020302	IVA pago	0,00	1 000,00	0,00	0,00	0,00	0,00	0,00	0,00	0,00	0,00	0,000	0,000
06020304	Serviços bancários	0,00	223 309,00	0,00	219 595,52	180 835,07	0,00	180 835,07	180 835,07	38 760,45	0,00	0,000	80,980
06020305	Outras	24,00	16 815 443,00	0,00	1 723 138,31	1 571 036,99	24,00	1 570 671,50	1 570 695,50	152 101,32	341,49	0,000	9,341
Despesa de capital													
07	Aquisição de bens de capital	180 844,97	105 994 853,00	0,00	82 491 333,19	63 392 033,29	163 868,72	62 260 120,79	62 423 989,51	19 099 299,90	968 043,78	0,155	58,739
0701	Investimentos	174 962,34	105 313 390,00	0,00	81 809 870,99	62 918 728,97	157 986,09	61 792 699,10	61 950 685,19	18 891 142,02	968 043,78	0,150	58,675
070101	Terrenos	16 976,25	13 933 682,00	0,00	9 092 500,38	6 972 967,90	0,00	6 555 991,65	6 555 991,65	2 119 532,48	416 976,25	0,000	47,051
070102	Habitacões	0,00	1 705 399,00	0,00	1 269 902,65	701 088,87	0,00	683 002,12	683 002,12	568 813,78	18 086,75	0,000	40,049
07010201	Construção	0,00	1 560 496,00	0,00	1 143 094,35	667 209,44	0,00	667 209,44	667 209,44	475 884,91	0,00	0,000	42,756
07010203	Reparação e beneficiação	0,00	144 903,00	0,00	126 808,30	33 879,43	0,00	15 792,68	15 792,68	92 928,87	18 086,75	0,000	10,899
070103	Edifícios	112 889,24	53 678 536,00	0,00	43 477 807,69	36 185 395,21	112 889,24	35 766 308,71	35 879 197,95	7 292 412,48	306 197,26	0,210	66,631
07010301	Instalações de serviços	0,00	7 517 930,00	0,00	5 398 062,35	3 169 766,90	0,00	3 135 225,52	3 135 225,52	2 228 295,45	34 541,38	0,000	41,703
07010302	Instalações desportivas e recreativas	0,00	1 704 829,00	0,00	1 668 492,59	1 668 492,59	0,00	1 668 492,59	1 668 492,59	0,00	0,00	0,000	97,869
07010303	Mercados e instalações de fiscalização sanitária	0,00	47 573,00	0,00	47 569,39	21 739,39	0,00	3 807,77	3 807,77	25 830,00	17 931,62	0,000	8,004

Demonstração de Execução Orçamental da Despesa

Ano: 2023

Município de Cascais

(designação da autarquia local)

Euros

Código	Classif. Económica Despesa Designação	Despesas por pagar períod. anteriores	Dotações corrigidas	Cativos/descativos	Compromissos	Obrigações	Despesas pagas líquidas de reposições			Compromissos a transitar	Obrigações por pagar	Grau de execução orçamental	
							Períodos anteriores	Período corrente	Total			Períodos anteriores	Período corrente
Despesa de capital													
07010305	Escolas	12 000,00	11 204 232,00	0,00	10 874 740,60	9 185 916,81	12 000,00	8 983 965,56	8 995 965,56	1 688 823,79	189 951,25	0,107	80,184
07010306	Lares de terceira idade	0,00	5 143,00	0,00	5 141,40	0,00	0,00	0,00	0,00	5 141,40	0,00	0,000	0,000
07010307	Outros	100 889,24	33 198 829,00	0,00	25 483 801,36	22 139 479,52	100 889,24	21 974 817,27	22 075 706,51	3 344 321,84	63 773,01	0,304	66,192
070104	Construções diversas	25 834,46	23 221 949,00	0,00	18 172 853,47	11 781 142,88	25 834,46	11 566 447,86	11 592 282,32	6 391 710,59	188 860,56	0,111	49,808
07010401	Viadutos, arruamentos e obras complementares	17 220,00	11 575 708,00	0,00	9 211 957,36	5 427 507,29	17 220,00	5 351 289,47	5 368 509,47	3 784 450,07	58 997,82	0,149	46,229
07010402	Sistemas de drenagem de águas residuais	0,00	754 971,00	0,00	669 970,54	613 144,54	0,00	613 144,54	613 144,54	56 826,00	0,00	0,000	81,214
07010404	Iluminação pública	0,00	609 072,00	0,00	542 770,71	542 770,71	0,00	542 770,71	542 770,71	0,00	0,00	0,000	89,114
07010405	Parques e jardins	0,00	141 456,00	0,00	40 807,64	12 242,29	0,00	0,00	0,00	28 565,35	12 242,29	0,000	0,000
07010409	Sinalização e trânsito	5 803,14	1 647 920,00	0,00	1 631 664,36	387 597,14	5 803,14	381 015,02	386 818,16	1 244 067,22	778,98	0,352	23,121
07010410	Infraestrut. para distribuição energia eléctrica	0,00	507 337,00	0,00	917,02	0,00	0,00	0,00	0,00	917,02	0,00	0,000	0,000
07010413	Outros	2 811,32	7 985 485,00	0,00	6 074 765,84	4 797 880,91	2 811,32	4 678 228,12	4 681 039,44	1 276 884,93	116 841,47	0,035	58,584
070106	Material de transporte	0,00	3 187 720,00	0,00	2 917 403,29	2 267 149,79	0,00	2 267 149,79	2 267 149,79	650 253,50	0,00	0,000	71,121
07010602	Outro	0,00	3 187 720,00	0,00	2 917 403,29	2 267 149,79	0,00	2 267 149,79	2 267 149,79	650 253,50	0,00	0,000	71,121
070107	Equipamento de informática	0,00	1 820 571,00	0,00	1 590 603,45	1 121 411,93	0,00	1 121 411,93	1 121 411,93	469 191,52	0,00	0,000	61,597
070108	Software informático	589,17	2 965 223,00	0,00	2 817 235,13	2 288 484,59	589,17	2 280 602,90	2 261 192,07	528 750,54	27 292,52	0,020	76,237
070109	Equipamento administrativo	996,30	755 720,00	0,00	555 838,47	376 784,83	996,30	375 788,53	376 784,83	179 053,64	0,00	0,132	49,726
070110	Equipamento básico	17 676,92	4 035 893,00	0,00	1 907 030,36	1 215 606,87	17 676,92	1 187 299,51	1 204 976,43	691 423,49	10 630,44	0,438	29,419
07011001	Equipamento de recolha de resíduos	0,00	1,00	0,00	0,00	0,00	0,00	0,00	0,00	0,00	0,00	0,000	0,000
07011002	Outro	17 676,92	4 035 892,00	0,00	1 907 030,36	1 215 606,87	17 676,92	1 187 299,51	1 204 976,43	691 423,49	10 630,44	0,438	29,419
070112	Artigos e objectos de valor	0,00	8 697,00	0,00	8 696,10	8 696,10	0,00	8 696,10	8 696,10	0,00	0,00	0,000	99,990
0702	Locação financeira	5 882,63	681 463,00	0,00	681 462,20	473 304,32	5 882,63	467 421,69	473 304,32	208 157,88	0,00	0,863	68,591
070205	Material de transporte	5 882,63	681 463,00	0,00	681 462,20	473 304,32	5 882,63	467 421,69	473 304,32	208 157,88	0,00	0,863	68,591
08	Transferências de capital	67 178,30	18 752 060,00	0,00	12 641 452,03	10 057 936,60	66 745,34	9 991 191,26	10 057 936,60	2 583 515,43	0,00	0,356	53,280
0801	Sociedades e quase sociedades não financeiras	0,00	687 013,00	0,00	667 011,74	666 985,20	0,00	666 985,20	666 985,20	26,54	0,00	0,000	97,085
080101	Públicas	0,00	585 927,00	0,00	585 926,85	585 926,85	0,00	585 926,85	585 926,85	0,00	0,00	0,000	100,000
08010102	Outras	0,00	585 927,00	0,00	585 926,85	585 926,85	0,00	585 926,85	585 926,85	0,00	0,00	0,000	100,000
080102	Privadas	0,00	101 086,00	0,00	81 084,89	81 058,35	0,00	81 058,35	81 058,35	26,54	0,00	0,000	80,188
0803	Administração central	0,00	866 386,00	0,00	289 501,14	289 501,14	0,00	289 501,14	289 501,14	0,00	0,00	0,000	33,415
080306	Serviços e fundos autónomos	0,00	866 386,00	0,00	289 501,14	289 501,14	0,00	289 501,14	289 501,14	0,00	0,00	0,000	33,415
0805	Administração local	0,00	5 007 328,00	0,00	4 587 462,08	3 376 936,28	0,00	3 376 936,28	3 376 936,28	1 210 525,80	0,00	0,000	67,440
080501	Continente	0,00	5 007 328,00	0,00	4 587 462,08	3 376 936,28	0,00	3 376 936,28	3 376 936,28	1 210 525,80	0,00	0,000	67,440
08050102	Freguesias	0,00	5 007 328,00	0,00	4 587 462,08	3 376 936,28	0,00	3 376 936,28	3 376 936,28	1 210 525,80	0,00	0,000	67,440
0807	Instituições sem fins lucrativos	67 178,30	12 181 333,00	0,00	7 097 477,07	5 724 513,98	66 745,34	5 657 768,64	5 724 513,98	1 372 963,09	0,00	0,548	46,446
080701	Instituições sem fins lucrativos	67 178,30	12 181 333,00	0,00	7 097 477,07	5 724 513,98	66 745,34	5 657 768,64	5 724 513,98	1 372 963,09	0,00	0,548	46,446
0808	Famílias	0,00	10 000,00	0,00	0,00	0,00	0,00	0,00	0,00	0,00	0,00	0,000	0,000
080802	Outras	0,00	10 000,00	0,00	0,00	0,00	0,00	0,00	0,00	0,00	0,00	0,000	0,000

Demonstração de Execução Orçamental da Despesa

Ano: 2023

Município de Cascais

(designação da autarquia local)

Euros

Código	Classif. Económica Despesa Designação	Despesas por pagar períod. anteriores	Dotações corrigidas	Cativos/descativos	Compromissos	Obrigações	Despesas pagas líquidas de reposições			Compromissos a transitar	Obrigações por pagar	Grau de execução orçamental	
							Períodos anteriores	Período corrente	Total			Períodos anteriores	Período corrente
Despesa de capital													
0809	Resto do mundo	0,00	0,00	0,00	0,00	0,00	0,00	0,00	0,00	0,00	0,00	0,000	0,000
080903	Países terceiros e organizações internacionais	0,00	0,00	0,00	0,00	0,00	0,00	0,00	0,00	0,00	0,00	0,000	0,000
10	Passivos financeiros	0,00	3 580 428,00	0,00	1 952 180,09	1 916 848,91	0,00	1 916 848,91	1 916 848,91	35 331,18	0,00	0,000	53,537
1006	Empréstimos a médio e longo prazos	0,00	3 580 428,00	0,00	1 952 180,09	1 916 848,91	0,00	1 916 848,91	1 916 848,91	35 331,18	0,00	0,000	53,537
100603	Socied.financ.-Bancos e outras instit. financeiras	0,00	3 580 428,00	0,00	1 952 180,09	1 916 848,91	0,00	1 916 848,91	1 916 848,91	35 331,18	0,00	0,000	53,537
11	Outras despesas de capital	1 243,75	619 109,00	0,00	190 431,04	188 127,74	1 243,75	186 883,99	188 127,74	2 303,30	0,00	0,201	30,186
1102	Diversas	1 243,75	619 109,00	0,00	190 431,04	188 127,74	1 243,75	186 883,99	188 127,74	2 303,30	0,00	0,201	30,186
110201	Restituições	0,00	1 000,00	0,00	0,00	0,00	0,00	0,00	0,00	0,00	0,00	0,000	0,000
110299	Outras	1 243,75	618 109,00	0,00	190 431,04	188 127,74	1 243,75	186 883,99	188 127,74	2 303,30	0,00	0,201	30,235
Total Despesas Correntes		693 901,17	300 077 783,00	0,00	253 720 487,35	227 697 360,86	688 701,17	225 058 251,65	225 746 952,82	26 023 126,49	1 950 408,04	0,230	75,000
Total Despesas de Capital		249 267,02	128 946 450,00	0,00	97 275 396,35	75 554 946,54	231 857,81	74 355 044,95	74 586 902,76	21 720 449,81	968 043,78	0,180	57,664
Total Geral		943 168,19	429 024 233,00	0,00	350 995 883,70	303 252 307,40	920 558,98	299 413 296,60	300 333 855,58	47 743 576,30	2 918 451,82	0,215	69,789

ORGÃO EXECUTIVO

Em de de

.....

ORGÃO DELIBERATIVO

Em de de

.....

4. Demonstração de execução do plano plurianual de investimento (PPI)

Execução Anual do Plano Plurianual de Investimentos

Município de Cascais

Ano: 2023

(designação da autarquia local)

(unidade: €)

Obj.	Prog	Projeto		Designação	Código Classificação Orçamental	Forma de Realiz.	Fonte Financiamento (%)				Datas (Mês/Ano)		Montante Previsto			Montante executado			Nível Execucad Anual (%)	Nível Execução Global (%)
		Ano / N.º	Ação				RP	RG	UE	EM	Inicio	Fim	Ano	Anos seguintes	Total	Anos Anteriores	Ano	Total		
01				EDUCAÇÃO																
01	002			Ensino básico/secundário																
01	002	2002/4		Alargamento rede pública																
01	002	2002/4	163	Reparação e manutenção de instalações (Lisboa2020)	02 07010305	E	50	50		01/2007	12/2023	601 517,00	0,00	601 517,00	5 785 630,16	536 424,37	6 322 054,53	89,18	98,98	
01	002	2002/4	174	Manutenção de instalações elétricas em escolas	02 07010305	E	100			01/2014	12/2023	158 516,00	159 000,00	317 516,00	478 758,37	156 918,12	635 676,49	98,99	79,83	
01	002	2002/4	180	Requalificação da Escola Básica de Santo António (Lisboa 2020)	02 07010305	E	50	50		05/2015	12/2023	5 219,00	0,00	5 219,00	1 557 347,01	0,00	1 557 347,01	0,00	99,67	
01	002	2002/4	184	EBásico/secundário IBN Mucana (EMP 30M)	02 07010305	E	80		20	07/2018	12/2026	157 768,00	15 352 444,00	15 510 212,00	260 848,94	46 727,00	307 575,94	29,62	1,95	
01	002	2002/4	185	Escola secundária de S. João Estoril	02 07010305	E	100			07/2018	12/2026	231 527,00	15 947 125,00	16 178 652,00	426 875,06	19 844,00	446 719,06	8,57	2,69	
01	002	2002/4	186	EB1 Sassoeiros n.º 2 (Arneiro) - Lisboa2020- Pacto AML (EMP 15M)	02 07010305	E	46		54	03/2019	12/2023	3 231 987,00	0,00	3 231 987,00	460 137,42	3 182 323,07	3 642 460,49	98,46	98,65	
01	002	2002/4	187	Creche Torre	02 07010305	E	100			03/2019	12/2023	1,00	0,00	1,00	850 813,92	0,00	850 813,92	0,00	100,00	
01	002	2002/4	189	Empreitada de construção da EB e Secundária de Cascais (EMP 30M)	02 07010305	E	82		18	01/2020	12/2026	883 761,00	28 144 741,00	29 028 502,00	149 418,43	727 338,73	876 757,16	82,30	3,00	
01	002	2002/4	191	Emp. de beneficiação da Esc. básica e secundária Fernando Lopes Graça (EMP 30M)	02 07010305	E	66		34	01/2020	12/2026	145 427,00	11 325 597,00	11 471 024,00	250 028,69	34 727,00	284 755,69	23,88	2,43	
01	002	2002/4	197	Obras beneficiação/recuperação escolas 2º/3º ciclos e secundárias do Concelho de Cascais	02 07010305	E	100			03/2020	12/2023	905 203,00	0,00	905 203,00	6 708 574,46	905 197,21	7 613 771,67	100,00	100,00	
01	002	2002/4	199	Obras beneficiação/substituição coberturas e caixilharias escolas 2º/3º ciclos e secundárias do Concelho de Cascais (Lisboa2020)	02 07010305	E	83	17		03/2020	12/2023	79 575,00	0,00	79 575,00	5 737 914,37	79 573,24	5 817 487,61	100,00	100,00	
01	002	2002/4	202	Aquisição equipamento-apetrechamento escolas 2º/3º ciclos e secundário/acordo requalificação Ministério de Educação (DGEstE)	02 07011002	O	100			01/2022	12/2027	10,00	2 000 000,00	2 000 010,00	0,00	0,00	0,00	0,00	0,00	
01	002	2002/4	204	Obras benef. e rep. em escolas do 1º Ciclo do EB e JI do concelho de Cascais - 2022	02 07010305	E	100			05/2022	12/2023	3 372 729,00	0,00	3 372 729,00	0,00	3 306 892,82	3 306 892,82	98,05	98,05	
01	002	2002/4	205	Obras de beneficiação e recuperação da escola secundária 2 e 3 de Alvide	02 07010305	E	100			05/2022	12/2027	1 431 000,00	10 000,00	1 441 000,00	0,00	0,00	0,00	0,00	0,00	
01	002	2002/4	206	Benef/recuperação escolas 2º/3º ciclos e secundárias do Concelho de Cascais 2023-2024	02 07010305	E	100			04/2023	12/2027	1,00	7 420 001,00	7 420 002,00	0,00	0,00	0,00	0,00	0,00	
01	002	2002/4	207	Beneficiação da rede estruturada em edifícios escolares/municipais	02 07010305	E	100			04/2023	12/2027	1,00	159 000,00	159 001,00	0,00	0,00	0,00	0,00	0,00	
01	002	2002/5		Equipamento escolar																
01	002	2002/5	1	Aquisição de equipamento básico	02 07011002	O	100			01/2002	12/2027	164 416,00	450 000,00	614 416,00	1 674 942,65	112 529,19	1 787 471,84	68,44	78,08	
01	002	2002/5	5	Aquisição equipamentos exteriores	02 07011002	O	100			01/2002	12/2027	20 453,00	45 000,00	65 453,00	243 718,47	0,00	243 718,47	0,00	78,83	
01	002	2002/5	6	Aquisição de equipamento para cozinhas	02 070109	O	100			05/2005	12/2023	224 431,00	250 000,00	474 431,00	449 327,05	120 718,35	570 045,40	53,79	61,71	
01	002	2002/5	10	Aquisição equipamento informático	02 070107	O	100			01/2008	12/2023	10,00	20 000,00	20 010,00	249 782,36	0,00	249 782,36	0,00	92,58	
Totais do Programa 002:												11 613 552,00	81 282 908,00	92 896 460,00	25 284 117,36	9 229 213,10	34 513 330,46	79,47	29,20	
01	006			Apoio/promoção projetos educativos																
01	006	2009/1		Projeto Cascais + tecnológico																
01	006	2009/1	1	Aquisição de software informático	02 070108	O	100			01/2009	12/2027	356 646,00	271 562,00	628 208,00	208 606,29	110 898,27	319 504,56	31,09	38,18	
01	006	2009/1	2	Aquisição Equipamento de Informática	02 070107	O	100			01/2009	12/2027	0,00	40 000,00	40 000,00	20 571,53	0,00	20 571,53	0,00	33,96	
01	006	2018/4		Construir Sucesso em Cada Aluno (Lisboa2020)																
01	006	2018/4	3	Aquisição de equipamento	02 070109	O	50	50		03/2018	12/2023	43 067,00	0,00	43 067,00	112 891,23	16 030,16	128 921,39	37,22	82,66	
01	006	2018/4	4	Aquisição de equipamento informático	02 070107	O	50	50		03/2018	12/2023	65 990,00	0,00	65 990,00	459 972,01	65 989,45	525 961,46	100,00	100,00	

Execução Anual do Plano Plurianual de Investimentos

Município de Cascais

Ano: 2023

(designação da autarquia local)

(unidade: €)

Obj.	Prog	Projeto		Designação	Código Classificação Orçamental	Forma de Realiz.	Fonte Financiamento (%)				Datas (Mês/Ano)		Montante Previsto			Montante executado			Nível Execucad Anual (%)	Nível Execução Global (%)
		Ano / Nº	Ação				RP	RG	UE	EM	Início	Fim	Ano	Anos seguintes	Total	Anos Anteriores	Ano	Total		
01				EDUCAÇÃO																
01	006			Apoio/promoção projetos educativos																
01	006	2018/4	11	Aquisição de software informático	02 070108	O	50	50			03/2018	12/2023	1 000,00	0,00	1 000,00	0,00	0,00	0,00	0,00	0,00
01	006	2023/10		Comunidades desfavorecidas - Op. Integrada Local Alcab.(PRR- AML)																
01	006	2023/10	2	Aquisição de equipamento informatico (PRR-AML)	02 070107	O		100			04/2023	12/2026	15 010,00	250 000,00	265 010,00	0,00	0,00	0,00	0,00	0,00
Totais do Programa 006:													481 713,00	561 562,00	1 043 275,00	802 041,06	192 917,88	994 958,94	40,05	53,92
Totais do Objetivo 01:													12 095 265,00	81 844 470,00	93 939 735,00	26 086 158,42	9 422 130,98	35 508 289,40	77,90	29,58

Execução Anual do Plano Plurianual de Investimentos

Município de Cascais

Ano: 2023

(designação da autarquia local)

(unidade: €)

Obj.	Prog	Projeto		Designação	Código Classificação Orçamental	Forma de Realiz.	Fonte Financiamento (%)				Datas (Mês/Ano)		Montante Previsto			Montante executado			Nível Execucad Anual (%)	Nível Execução Global (%)
		Ano / Nº	Ação				RP	RG	UE	EM	Inicio	Fim	Ano	Anos seguintes	Total	Anos Anteriores	Ano	Total		
02				CULTURA, DESPORTO E JUVENTUDE																
02	001			Equipamentos																
02	001	2002/35		Outros equipamentos																
02	001	2002/35	40	Casa de Santa Maria	02 07010307	E	100			03/2018	12/2022	46 150,00	0,00	46 150,00	90 919,37	39 206,25	130 125,62	84,95	94,93	
02	001	2002/35	80	Reformulação geral Casa Reynaldo dos Santos	02 07010413	E	100			01/2014	12/2023	1 820 869,00	87 000,00	1 907 869,00	131 372,18	1 302 771,47	1 434 143,65	71,55	70,33	
02	001	2002/35	82	Ludance Carcavelos	02 07010413	E	100			05/2015	12/2023	9 010,00	0,00	9 010,00	1 039 765,70	9 010,00	1 048 775,70	100,00	100,00	
02	001	2002/35	85	Empreitada de construção do Casal Saloio	02 07010307	E	100			03/2020	12/2023	547 327,00	0,00	547 327,00	751 818,96	229 853,90	981 672,86	42,00	75,56	
02	001	2002/35	86	Grutas da Alapraia	02 07010307	E	100			03/2018	12/2026	1,00	1 103 001,00	1 103 002,00	0,00	0,00	0,00	0,00	0,00	
02	001	2002/35	88	Edifício do Cruzeiro - Estoril	02 07010307	E	100			07/2018	12/2023	618 359,00	0,00	618 359,00	9 982 921,68	617 458,96	10 600 380,64	99,85	99,99	
02	001	2002/35	89	Casa Artes e Ofícios Carlos Martinho	02 07010307	E	100			07/2018	12/2024	522 049,00	1 208 684,00	1 730 733,00	0,00	353 960,08	353 960,08	67,80	20,45	
02	001	2002/35	90	Empreitada de construção do Museu da Rádio	02 07010307	E	100			03/2020	12/2023	24 428,00	0,00	24 428,00	0,00	8 549,73	8 549,73	35,00	35,00	
02	001	2002/35	91	Ampliação do Bairro dos Museus e arranjos exteriores	02 07010307	E	100			01/2002	12/2024	5 000,00	870 000,00	875 000,00	0,00	0,00	0,00	0,00	0,00	
02	001	2002/35	92	Obras de beneficiação no Forte de Santo António	02 07010307	E	100			04/2023	12/2027	1,00	2 120 002,00	2 120 003,00	0,00	0,00	0,00	0,00	0,00	
02	001	2005/1		Auditórios e teatros municipais																
02	001	2005/1	13	Aquisição equipamentos	02 07011002	O	100			01/2013	12/2023	221 161,00	0,00	221 161,00	199 236,96	108 982,92	308 219,88	49,28	73,32	
Totais do Programa 001:												3 814 355,00	5 388 687,00	9 203 042,00	12 196 034,85	2 669 793,31	14 865 828,16	69,99	69,47	
02	002			Funcionamento																
02	002	2002/43		Bibliotecas																
02	002	2002/43	21	Aquisição de equipamento e mobiliário	02 070109	O	100			01/2003	12/2023	27 681,00	0,00	27 681,00	358 115,87	23 098,65	381 214,52	83,45	98,81	
02	002	2004/4		Rede municipal de museus e centros interpretativos																
02	002	2004/4	16	Aquisição de Réplicas e Acervos Diversos	02 070112	O	100			05/2005	12/2023	8 697,00	0,00	8 697,00	1 189 142,55	8 696,10	1 197 838,65	99,99	100,00	
02	002	2020/1		Recup. v. necrópole pré- hist. gruta Alapraia/Lisboa 2020																
02	002	2020/1	1	Projeto e empreitada de requalificação	02 07010307	E	50	50		03/2020	12/2023	2 337,00	0,00	2 337,00	21 033,00	0,00	21 033,00	0,00	90,00	
Totais do Programa 002:												38 715,00	0,00	38 715,00	1 568 291,42	31 794,75	1 600 086,17	82,13	99,57	
02	005			Desporto e tempos livres																
02	005	2002/78		Instalações desportivas																
02	005	2002/78	110	Pavilhão da escola Santo António da Parede (EMP 30M)	02 07010302	E		100		03/2018	12/2023	427 445,00	0,00	427 445,00	1 043 119,43	427 430,98	1 470 550,41	100,00	100,00	
02	005	2002/78	113	Obras de Beneficiação e Recuperação Pavilhões Desportivos em Escolas do Concelho Cascais	02 07010302	E	100			05/2022	12/2023	1 277 382,00	0,00	1 277 382,00	0,00	1 241 061,61	1 241 061,61	97,16	97,16	
02	005	2002/78	114	Obras de Beneficiação no Pavilhão Massapés	02 07010302	E	100			04/2023	12/2027	1,00	2 120 002,00	2 120 003,00	0,00	0,00	0,00	0,00	0,00	
02	005	2002/83		Gestão equipamentos desportivos																
02	005	2002/83	49	Conservação e manutenção instalações	02 07010302	E	100			01/2007	12/2022	1,00	405 388,00	405 389,00	155 014,42	0,00	155 014,42	0,00	27,66	
02	005	2002/88		Apoio geral às iniciativas																
02	005	2002/88	5	Aquisição de equipamentos	02 070109	O	100			01/2002	12/2023	66 895,00	0,00	66 895,00	387 530,87	60 052,32	447 583,19	89,77	98,49	
02	005	2002/92		Cascais Ativo																

Execução Anual do Plano Plurianual de Investimentos

Município de Cascais

Ano: 2023

(designação da autarquia local)

(unidade: €)

Obj.	Prog	Projeto		Designação	Código Classificação Orçamental	Forma de Realiz.	Fonte Financiamento (%)				Datas (Mês/Ano)		Montante Previsto			Montante executado			Nível Execucad Anual (%)	Nível Execução Global (%)
		Ano / Nº	Ação				RP	RG	UE	EM	Inicio	Fim	Ano	Anos seguintes	Total	Anos Anteriores	Ano	Total		
02				CULTURA, DESPORTO E JUVENTUDE																
02	005			Desporto e tempos livres																
02	005	2002/92	19	Requalificação embarcação municipal "Estou para Ver" (MAR2020)	02 07010602	O	15	85		02/2019	12/2023	35 588,00	0,00	35 588,00	753 702,80	28 156,69	781 859,49	79,12	99,06	
Totais do Programa 005:												1 807 312,00	2 525 390,00	4 332 702,00	2 339 367,52	1 756 701,60	4 096 069,12	97,20	61,39	
02	006			Juventude																
02	006	2002/102		Animação cultural, desporto e lazer																
02	006	2002/102	144	Aquisição de equipamento informático (emPOWERING the informal)	02 070107	O		100		07/2019	12/2023	112,00	0,00	112,00	1 279,98	0,00	1 279,98	0,00	91,95	
02	006	2002/103		Centros informação																
02	006	2002/103	74	Edifício da Juventude - Parede (EMP 30M)	02 07010307	E	4		96	07/2018	12/2026	2 152 039,00	0,00	2 152 039,00	93 926,29	1 110 329,95	1 204 256,24	51,59	53,62	
Totais do Programa 006:												2 152 151,00	0,00	2 152 151,00	95 206,27	1 110 329,95	1 205 536,22	51,59	53,64	
Totais do Objetivo 02:												7 812 533,00	7 914 077,00	15 726 610,00	16 198 900,06	5 568 619,61	21 767 519,67	71,28	68,18	

Execução Anual do Plano Plurianual de Investimentos

Município de Cascais

Ano: 2023

(designação da autarquia local)

(unidade: €)

Obj.	Prog	Projeto		Designação	Código Classificação Orçamental	Forma de Realiz.	Fonte Financiamento (%)				Datas (Mês/Ano)		Montante Previsto			Montante executado			Nível Execucad Anual (%)	Nível Execução Global (%)	
		Ano / Nº	Ação				RP	RG	UE	EM	Inicio	Fim	Ano	Anos seguintes	Total	Anos Anteriores	Ano	Total			
03				AÇÃO SOCIAL																	
03	001			População deficiente																	
03	001	2002/104		Promoção/apoio estruturas																	
03	001	2002/104	33	CRID - 2ª fase	02	07010307	E	100		01/2014	12/2023	172 780,00	0,00	172 780,00	2 872 705,95	172 649,47	3 045 355,42	99,92	100,00		
Totais do Programa 001:												172 780,00	0,00	172 780,00	2 872 705,95	172 649,47	3 045 355,42	99,92	100,00		
03	002			População idosa																	
03	002	2002/113		Promoção dos serviços de proximidade																	
03	002	2002/113	53	Centro de dia de Matocheirinhos (EMP 30M)	02	07010306	E	61	39	03/2018	12/2024	5 143,00	3 153 501,00	3 158 644,00	46 272,60	0,00	46 272,60	0,00	1,44		
Totais do Programa 002:												5 143,00	3 153 501,00	3 158 644,00	46 272,60	0,00	46 272,60	0,00	1,44		
Totais do Objetivo 03:												177 923,00	3 153 501,00	3 331 424,00	2 918 978,55	172 649,47	3 091 628,02	97,04	49,46		

Execução Anual do Plano Plurianual de Investimentos

Município de Cascais

Ano: 2023

(designação da autarquia local)

(unidade: €)

Obj.	Prog	Projeto		Designação	Código Classificação Orçamental	Forma de Realiz.	Fonte Financiamento (%)				Datas (Mês/Ano)		Montante Previsto			Montante executado			Nível Execucad Anual (%)	Nível Execução Global (%)
		Ano / Nº	Ação				RP	RG	UE	EM	Inicio	Fim	Ano	Anos seguintes	Total	Anos Anteriores	Ano	Total		
04				SAÚDE																
04	001			Estruturas de saúde																
04	001	2002/154		Promoção/apoio a estruturas																
04	001	2002/154	35	Centro de saúde S. D. de Rana (PRR-ACCS)	02	07010307	E		100		07/2018	12/2023	12 610,00	0,00	12 610,00	1 093 704,49	11 387,09	1 105 091,58	90,30	99,89
04	001	2002/154	36	Centro de saúde de Carcavelos (Lisboa2020) (EMP 30M)	02	07010307	E	12	20	68	07/2018	12/2023	3 137 347,00	0,00	3 137 347,00	3 900 160,28	2 289 490,34	6 189 650,62	72,98	87,95
04	001	2002/154	37	Centro de saúde de Cascais - Projeto 2147/PRR (EMP 30M)	02	07010307	E	32	40	28	07/2018	12/2025	2 091 583,00	7 480 107,00	9 571 690,00	437 965,46	66 370,80	504 336,26	3,17	5,04
				Totais do Programa 001:									5 241 540,00	7 480 107,00	12 721 647,00	5 431 830,23	2 367 248,23	7 799 078,46	45,16	42,96
04	003			Programas municipais																
04	003	2022/4		Comunidades Desfavorecidas - Op. Integrada Local Alcab. (PRR-AML)																
04	003	2022/4	1	Saúde Proximidade - Centro Rastreio (PRR-AML)	02	07011002	O		100		09/2022	12/2026	928 946,00	1 155 985,00	2 084 931,00	0,00	0,00	0,00	0,00	0,00
04	003	2022/4	4	Instalação ou requalificação de equip. educativos (ensino básico e pré-escolar)	02	07011002	O		100		01/2023	12/2025	0,00	286 095,00	286 095,00	0,00	0,00	0,00	0,00	0,00
04	003	2022/5		Saúde Viver																
04	003	2022/5	1	Aquisição de Smartbands	02	07011002	O	100			10/2022	12/2023	91 020,00	0,00	91 020,00	0,00	91 020,00	91 020,00	100,00	100,00
04	003	2023/1		Comunidades Desfavorecidas - Op. Integrada Local S.D.Rana (PRR-AML)																
04	003	2023/1	3	Instalação ou requalificação de equip. educativos (ensino básico e pré-escolar)	02	07011002	O		100		01/2023	12/2023	0,00	375 000,00	375 000,00	0,00	0,00	0,00	0,00	0,00
				Totais do Programa 003:									1 019 966,00	1 817 080,00	2 837 046,00	0,00	91 020,00	91 020,00	8,92	3,21
				Totais do Objetivo 04:									6 261 506,00	9 297 187,00	15 558 693,00	5 431 830,23	2 458 268,23	7 890 098,46	39,26	37,59

Execução Anual do Plano Plurianual de Investimentos

Município de Cascais

Ano: 2023

(designação da autarquia local)

(unidade: €)

Obj.	Prog	Projeto		Designação	Código Classificação Orçamental	Forma de Realiz.	Fonte Financiamento (%)				Datas (Mês/Ano)		Montante Previsto			Montante executado			Nível Execucad Anual (%)	Nível Execução Global (%)
		Ano / Nº	Ação				RP	RG	UE	EM	Inicio	Fim	Ano	Anos seguintes	Total	Anos Anteriores	Ano	Total		
05				HABITAÇÃO E URBANISMO																
05	001			Programa Especial de Realojamento																
05	001	2002/170		Promoção da habitação custos controlados																
05	001	2002/170	38	Empreitada de construção de habitação em Carcavelos	02 07010201	E	100			01/2020	12/2025	32 947,00	22 268 624,00	22 301 571,00	26 955,45	20 965,35	47 920,80	63,63	0,21	
05	001	2002/170	39	Empreitada das residenciais no Mosteiro de Santa Maria do Mar (PRR-ERASMUS +)	02 07010307	E		100		01/2020	12/2023	1 630 034,00	1 043 582,00	2 673 616,00	104 338,39	1 099 393,73	1 203 732,12	67,45	43,33	
05	001	2002/170	40	Pólo habitacional - Adroana	02 07010201	E	100			01/2021	12/2023	79 895,00	11 000 001,00	11 079 896,00	100 737,00	24 907,50	125 644,50	31,18	1,12	
				Totais do Programa 001:								1 742 876,00	34 312 207,00	36 055 083,00	232 030,84	1 145 266,58	1 377 297,42	65,71	3,80	
05	002			Habitação Social																
05	002	2022/2		Reabilitação e construção de habitação Social																
05	002	2022/2	2	Empreitadas de Reabilitação do Edificado - PRR/INR-PIH	02 07010203	E		100		05/2022	12/2026	144 902,00	0,00	144 902,00	0,00	15 792,68	15 792,68	10,90	10,90	
05	002	2022/2	4	Projetos de habitação Municipal - PRR/INR-PIH	02 07010201	O		100		05/2022	12/2023	1 330 787,00	463 809,00	1 794 596,00	0,00	516 171,59	516 171,59	38,79	28,76	
05	002	2022/2	5	Reabilitação Bairro Cabeço de Mouro - PRR/IHRU-1º Dto	02 07010201	E	7	93		04/2023	12/2025	1,00	3 096 000,00	3 096 001,00	0,00	0,00	0,00	0,00	0,00	
05	002	2022/2	6	Reabilitação do Bairro de Calouste Gulbenkian - PRR/IHRU-1º Dto	02 07010201	E		100		04/2023	12/2025	1,00	3 337 600,00	3 337 601,00	0,00	0,00	0,00	0,00	0,00	
05	002	2022/2	7	Reabilitação do Bairro das Físgas - PRR/IHRU- 1º Dto	02 07010201	E		100		04/2023	12/2025	1,00	499 402,00	499 403,00	0,00	0,00	0,00	0,00	0,00	
05	002	2022/2	8	Reabilitação do Bairro da Adroana - PRR/IHRU- 1º Dto	02 07010201	E		100		04/2023	12/2025	1,00	4 093 530,00	4 093 531,00	0,00	0,00	0,00	0,00	0,00	
05	002	2022/2	9	Reabilitação do Bairro da Galiza - PRR/IHRU- 1º Dto	02 07010201	E		100		04/2023	12/2025	1,00	1 064 627,00	1 064 628,00	0,00	0,00	0,00	0,00	0,00	
05	002	2022/2	10	Reabilitação do Bairro da Abóboda - PRR/IHRU- 1º Dto	02 07010201	E		100		04/2023	12/2025	1,00	3 175 001,00	3 175 002,00	0,00	0,00	0,00	0,00	0,00	
05	002	2022/2	11	Reabilitação do Bairro dos Brejos I - PRR/IHRU-1º Dto	02 07010201	E	100			10/2023	12/2027	1,00	1 566 001,00	1 566 002,00	0,00	0,00	0,00	0,00	0,00	
05	002	2022/2	12	Reabilitação do Bairro dos Brejos II - PRR/IHRU-1º Dto	02 07010201	E	100			10/2023	12/2027	1,00	1 836 001,00	1 836 002,00	0,00	0,00	0,00	0,00	0,00	
05	002	2022/2	13	Reabilitação do Bairro da Adroana II - PRR/IHRU-1º Dto	02 07010201	E	100			10/2023	12/2027	1,00	3 131 741,00	3 131 742,00	0,00	0,00	0,00	0,00	0,00	
05	002	2022/2	14	Reabilitação do Bairro do Pau Gordo - PRR/IHRU-1º Dto	02 07010201	E	100			10/2023	12/2027	1,00	1 370 001,00	1 370 002,00	0,00	0,00	0,00	0,00	0,00	
05	002	2022/2	15	Reabilitação do Bairro do Cabeço de Bicesse - PRR/IHRU-1º Dto	02 07010201	E	100			10/2023	12/2027	1,00	2 607 001,00	2 607 002,00	0,00	0,00	0,00	0,00	0,00	
05	002	2022/2	16	Reabilitação do Bairro do Miradouro - PRR/IHRU-1º Dto	02 07010201	E	100			10/2023	12/2027	1,00	1 650 001,00	1 650 002,00	0,00	0,00	0,00	0,00	0,00	
05	002	2022/2	17	Reabilitação do Bairro do Matos-Cheirinhos - PRR/IHRU -1º Dto	02 07010201	E	100			10/2023	12/2027	1,00	2 154 001,00	2 154 002,00	0,00	0,00	0,00	0,00	0,00	
05	002	2022/2	18	Reabilitação do Bº Zambujal - PRR/IHRU-1º Dto	02 07010201	E	100			10/2023	12/2027	1,00	2 250 000,00	2 250 001,00	0,00	0,00	0,00	0,00	0,00	
05	002	2022/2	19	Reabilitação do Quinta do Rosário - PRR/IHRU-1º Dto	02 07010201	E	100			10/2023	12/2027	1,00	950 001,00	950 002,00	0,00	0,00	0,00	0,00	0,00	
05	002	2022/2	20	Reabilitação do Bairro da Abuxarda - PRR/IHRU-1º Dto	02 07010201	E	100			10/2023	12/2027	1,00	2 078 001,00	2 078 002,00	0,00	0,00	0,00	0,00	0,00	
				Totais do Programa 002:								1 475 705,00	35 322 718,00	36 798 423,00	0,00	531 964,27	531 964,27	36,05	1,45	
05	003			Planeamento estratégico																
05	003	2002/183		Acessibilidades																
05	003	2002/183	14	Acessibilidades-equipamento - R. Conde Monte Real - Proj 2236 - PRR/INR-PIH	02 070109	O		100		11/2023	12/2024	1,00	2 779,00	2 780,00	0,00	0,00	0,00	0,00	0,00	
05	003	2002/183	15	Obras de Acessibilidades - R. João Grave - Proj 2238 - PRR/INR-PIH	02 07010203	E	94	6		11/2023	12/2024	1,00	11 405,00	11 406,00	0,00	0,00	0,00	0,00	0,00	

Execução Anual do Plano Plurianual de Investimentos

Município de Cascais

Ano: 2023

(designação da autarquia local)

(unidade: €)

Obj.	Prog	Projeto		Designação	Código Classificação Orçamental	Forma de Realiz.	Fonte Financiamento (%)				Datas (Mês/Ano)		Montante Previsto			Montante executado			Nível Execucad Anual (%)	Nível Execução Global (%)
		Ano / Nº	Ação				RP	RG	UE	EM	Inicio	Fim	Ano	Anos seguintes	Total	Anos Anteriores	Ano	Total		
05				HABITAÇÃO E URBANISMO																
05	003			Planeamento estratégico																
05	003	2002/183	16	Obras de Acessibilidades CIAPS - Pedra do Sal - Proj 927 - PRR/INR-PIH	02 07010401	E		100		11/2023	12/2024	1,00	3 567,00	3 568,00	0,00	0,00	0,00	0,00	0,00	0,00
05	003	2002/183	17	Obras de Acessibilidades - Centro Cultural Cascais - Proj 934 - PRR/INR-PIH	02 07010401	E	47	53		11/2023	12/2024	1,00	12 598,00	12 599,00	0,00	0,00	0,00	0,00	0,00	0,00
05	003	2002/183	18	Obras de Acessibilidades - Mercado de Cascais - Proj 924 - PRR/INR-PIH	02 07010401	E	83	17		11/2023	12/2024	1,00	39 129,00	39 130,00	0,00	0,00	0,00	0,00	0,00	0,00
				Totais do Programa 003:								5,00	69 478,00	69 483,00	0,00	0,00	0,00	0,00	0,00	0,00
05	004			Requalificação urbana																
05	004	2002/185		Ações gerais																
05	004	2002/185	77	Obras diversas	02 07010401	E	100			01/2002	12/2023	3 307 383,00	0,00	3 307 383,00	33 648 516,03	1 509 901,25	35 158 417,28	45,65	95,14	
05	004	2002/185	78	Aquisição de estudos e projetos	02 07010401	O	100			01/2004	12/2023	1 136 556,00	1 014 743,00	2 151 299,00	1 108 291,81	321 053,22	1 429 345,03	28,25	43,85	
05	004	2002/185	121	Requalificação do espaço exterior da sede do Parede Futebol Clube (EMP 30M)	02 07010401	E		100		03/2018	12/2023	163 428,00	0,00	163 428,00	580 963,44	142 597,48	723 560,92	87,25	97,20	
05	004	2002/185	124	Reformulação de acessibilidades à Vila de Cascais (EMP 15M)	02 07010401	E		100		03/2018	12/2023	1 692 669,00	0,00	1 692 669,00	0,00	166 157,15	166 157,15	9,82	9,82	
05	004	2002/185	125	Aquisição de estudos e projetos	02 07010401	O	100			07/2018	12/2023	619 241,00	0,00	619 241,00	1 621 960,36	436 955,86	2 058 916,22	70,56	91,87	
05	004	2002/185	128	Pontão junto à ponte de Stª Marta	02 07010401	E	100			07/2018	12/2023	158 543,00	0,00	158 543,00	0,00	0,00	0,00	0,00	0,00	
05	004	2002/185	139	Requal. da Rua Jaime Thompson, Av. 25 de Abril e Av. Adelino Amaro da Costa em Cascais	02 07010401	E	100			07/2020	12/2023	158 988,00	0,00	158 988,00	637 841,03	158 820,09	796 661,12	99,89	99,98	
05	004	2002/185	140	Bairro Marechal Carmona - reabilitação e regeneração de infraestruturas urbanas	02 07010413	E	100			01/2021	12/2023	285 729,00	0,00	285 729,00	0,00	0,00	0,00	0,00	0,00	
05	004	2002/185	141	Execução de projetos de infraestruturas e de drenagens no concelho de Cascais	02 07010402	E	100			03/2022	12/2024	198 652,00	276 750,00	475 402,00	0,00	56 826,00	56 826,00	28,61	11,95	
05	004	2002/185	142	Empreitada de demolições no Concelho de Cascais	02 07010413	E	100			07/2022	12/2023	158 191,00	0,00	158 191,00	0,00	158 190,16	158 190,16	100,00	100,00	
05	004	2002/192		Melhoramentos na Freguesia Cascais/Estoril																
05	004	2002/192	34	Reposição muros contenção e beneficiação Rua Antonio Amaral Figueiredo	02 07010401	E	100			03/2020	12/2023	106,00	0,00	106,00	2 005 853,70	0,00	2 005 853,70	0,00	99,99	
05	004	2002/192	35	Requalificação Av Valbom e Arruamentos na Baixa de cascais	02 07010401	E	100			04/2023	12/2027	100 700,00	906 300,00	1 007 000,00	0,00	0,00	0,00	0,00	0,00	
05	004	2002/197		Melhoramentos freguesia S.D. Rana																
05	004	2002/197	4	Reabilitação do Caneiro da Cadaveira (EMP 15M)	02 07010401	E	59		41	01/2014	12/2023	862 330,00	0,00	862 330,00	0,00	698 275,01	698 275,01	80,98	80,98	
05	004	2002/197	14	Empreitada de execução de vedações concelho de Cascais - 2019	02 07010401	E	100			03/2019	12/2023	347 939,00	0,00	347 939,00	0,00	76 637,04	76 637,04	22,03	22,03	
05	004	2002/197	15	Construção de muros de suporte em betão armado - 2019	02 07010401	E	100			03/2019	12/2026	158 200,00	0,00	158 200,00	356 084,10	158 199,46	514 283,56	100,00	100,00	
05	004	2002/197	16	Construção do jardim Alice Cruz	02 07010405	E	100			03/2022	12/2026	0,00	710 200,00	710 200,00	0,00	0,00	0,00	0,00	0,00	
05	004	2002/197	17	Construção de muros de suporte em Betão Armado no concelho de cascais 2023 - 2024	02 07010401	E	100			04/2023	12/2027	1,00	784 401,00	784 402,00	0,00	0,00	0,00	0,00	0,00	
05	004	2002/198		Iluminação pública																
05	004	2002/198	148	Beneficiação da iluminação pública	02 07010404	E	100			01/2011	12/2023	1,00	0,00	1,00	1 010 027,47	0,00	1 010 027,47	0,00	100,00	
05	004	2002/198	173	Beneficiação e manutenção de infraestruturas elétricas (EMP 15M)	02 07010404	E	8		92	01/2011	12/2023	598 714,00	0,00	598 714,00	1 833 240,42	538 928,19	2 372 168,61	90,01	97,54	
05	004	2002/198	192	Ramais de eletricidade	02 07010404	E	100			01/2009	12/2023	10 345,00	0,00	10 345,00	96 188,26	3 842,52	100 030,78	37,14	93,90	
05	004	2002/198	199	Execução Infra Elétricas U.F. Carcavelos e Parede e J.F. S Domingos de Rana	02 07010404	E	100			09/2022	12/2026	11,00	1 589 454,00	1 589 465,00	0,00	0,00	0,00	0,00	0,00	
05	004	2002/198	200	Conservação e execução infraestruturas elétricas	02 07010404	E	100			04/2023	12/2027	1,00	2 650 001,00	2 650 002,00	0,00	0,00	0,00	0,00	0,00	

Execução Anual do Plano Plurianual de Investimentos

Município de Cascais

Ano: 2023

(designação da autarquia local)

(unidade: €)

Obj.	Prog	Projeto		Designação	Código Classificação Orçamental	Forma de Realiz.	Fonte Financiamento (%)				Datas (Mês/Ano)		Montante Previsto			Montante executado			Nível Execucad Anual (%)	Nível Execução Global (%)
		Ano / Nª	Ação				RP	RG	UE	EM	Inicio	Fim	Ano	Anos seguintes	Total	Anos Anteriores	Ano	Total		
05				HABITAÇÃO E URBANISMO																
05	004			Requalificação urbana																
05	004	2016/9		Plano Ação de Regeneração Urbana (Lisboa2020 - PEDU)																
05	004	2016/9	4	Projeto obras de reabilitação em espaço público - Cascais	02 07010401	O	50	50		10/2016	12/2023	741,00	0,00	741,00	27 592,43	0,00	27 592,43	0,00	97,38	
05	004	2016/9	25	Projeto obras de reabilitação em espaço público - B. da Cruz Vermelha (PAICD)	02 07010401	O	50	50		03/2018	12/2023	628 655,00	0,00	628 655,00	1 026 281,79	625 212,60	1 651 494,39	99,45	99,79	
Totais do Programa 004:												10 587 124,00	7 931 849,00	18 518 973,00	43 952 840,84	5 051 596,03	49 004 436,87	47,71	78,44	
05	008			Assuntos patrimoniais																
05	008	2002/201		Aquisição de terrenos e imóveis																
05	008	2002/201	1	Aquisição de terrenos	02 070101	O	100			01/2006	12/2023	6 874 045,00	0,00	6 874 045,00	28 770 040,95	4 455 986,15	33 226 027,10	64,82	93,22	
05	008	2002/201	4	Expropriações a realizar	02 070101	O	100			01/2002	12/2023	5 459 637,00	0,00	5 459 637,00	19 285 478,98	2 100 005,50	21 385 484,48	38,46	86,42	
05	008	2002/201	6	Aquisição de imóveis	02 07010307	O	100			01/2008	12/2028	13 768 198,00	1 867 792,00	15 635 990,00	50 226 069,17	10 367 235,75	60 593 304,92	75,30	92,00	
05	008	2002/201	13	Bateria da Parede - PM 39 - Cascais	02 07010307	O	100			05/2022	12/2023	1,00	1 400 000,00	1 400 001,00	0,00	0,00	0,00	0,00	0,00	
05	008	2002/201	17	Aquisição de lojas e escritórios – Parede	02 07010307	O	100			02/2023	12/2027	5 500 000,00	0,00	5 500 000,00	0,00	5 500 000,00	5 500 000,00	100,00	0,00	
05	008	2002/201	18	Aquisição de 3 prédios, em Tires (Monte dos Vendavais),	02 07010307	O	100			10/2023	12/2024	2 535 000,00	0,00	2 535 000,00	0,00	0,00	0,00	0,00	0,00	
05	008	2002/201	19	Aquisição de terreno em Alcabideche (AMI)	02 070101	O				10/2023	12/2024	1 600 000,00	0,00	1 600 000,00	0,00	0,00	0,00	0,00	0,00	
Totais do Programa 008:												35 736 881,00	3 267 792,00	39 004 673,00	98 281 589,10	22 423 227,40	120 704 816,50	62,75	87,92	
Totais do Objetivo 05:												49 542 591,00	80 904 044,00	130 446 635,00	142 466 460,78	29 152 054,28	171 618 515,06	58,84	62,88	

Execução Anual do Plano Plurianual de Investimentos

Município de Cascais

Ano: 2023

(designação da autarquia local)

(unidade: €)

Obj.	Prog	Projeto		Designação	Código Classificação Orçamental	Forma de Realiz.	Fonte Financiamento (%)				Datas (Mês/Ano)		Montante Previsto			Montante executado			Nível Execucad Anual (%)	Nível Execução Global (%)
		Ano / Nº	Ação				RP	RG	UE	EM	Inicio	Fim	Ano	Anos seguintes	Total	Anos Anteriores	Ano	Total		
06				SANEAMENTO E SALUBRIDADE																
06	002			Remoção/tratamento final de resíduos sólidos e água																
06	002	2002/204		Tratamento																
06	002	2002/204	11	Ilhas ecológicas	02	07011001	O	100		03/2019	12/2026	1,00	4 305 000,00	4 305 001,00	3 726 900,00	0,00	3 726 900,00	0,00	46,40	
				Totais do Programa 002:								1,00	4 305 000,00	4 305 001,00	3 726 900,00	0,00	3 726 900,00	0,00	46,40	
06	003			Higiene pública																
06	003	2002/207		Sanidade pecuária																
06	003	2002/207	19	Aquisição de equipamento	02	07011002	O	100		05/2008	12/2023	14 883,00	0,00	14 883,00	51 379,33	11 232,35	62 611,68	75,47	94,49	
06	003	2002/207	42	Construção Mod.CRO's Animais Comp.de IAZ-2022/FA-ICNF	02	07010307	O		100	01/2023	12/2027	51 840,00	0,00	51 840,00	0,00	0,00	0,00	0,00	0,00	
				Totais do Programa 003:								66 723,00	0,00	66 723,00	51 379,33	11 232,35	62 611,68	16,83	53,01	
				Totais do Objetivo 06:								66 724,00	4 305 000,00	4 371 724,00	3 778 279,33	11 232,35	3 789 511,68	16,83	46,50	

Execução Anual do Plano Plurianual de Investimentos

Município de Cascais

Ano: 2023

(designação da autarquia local)

(unidade: €)

Obj.	Prog	Projeto		Designação	Código Classificação Orçamental	Forma de Realiz.	Fonte Financiamento (%)				Datas (Mês/Ano)		Montante Previsto			Montante executado			Nível Execucad Anual (%)	Nível Execução Global (%)
		Ano / Nº	Ação				RP	RG	UE	EM	Inicio	Fim	Ano	Anos seguintes	Total	Anos Anteriores	Ano	Total		
07				PROTEÇÃO CIVIL E POLICIA MUNICIPAL																
07	001			Proteção civil																
07	001	2002/215		Proteção civil																
07	001	2002/215	25	Escola de Proteção Civil/Equipamento	02 070109	O	100			01/2016	12/2025	0,00	50 000,00	50 000,00	0,00	0,00	0,00	0,00	0,00	
07	001	2002/216		Centro Municipal de Operações de Emergência																
07	001	2002/216	6	Centro Municipal de Operações de Emergência/equipamentos	02 070109	O	100			01/2016	12/2023	60 298,00	0,00	60 298,00	61 541,07	59 597,21	121 138,28	98,84	99,42	
07	001	2002/216	9	Aquisição, colocação, manutenção de sinalização	02 07010409	O	100			04/2023	12/2027	56 660,00	0,00	56 660,00	0,00	40 434,28	40 434,28	71,36	0,00	
07	001	2005/4		Gabinete técnico florestal (Municipal)																
07	001	2005/4	2	Aquisição equipamento	02 07011002	O	100			01/2006	12/2023	40 782,00	749 510,00	790 292,00	424 815,15	24 186,72	449 001,87	59,31	36,95	
				Totais do Programa 001:								157 740,00	799 510,00	957 250,00	486 356,22	124 218,21	610 574,43	78,75	42,30	
07	002			Polícia Municipal																
07	002	2002/217		Funcionamento/área de intervenção																
07	002	2002/217	5	Equipamento	02 070109	O	100			01/2002	12/2022	55 582,00	0,00	55 582,00	89 340,42	5 281,62	94 622,04	9,50	65,29	
07	002	2002/217	22	Armamento	02 070109	O	100			01/2002	12/2022	24 588,00	0,00	24 588,00	59 136,82	24 587,33	83 724,15	100,00	100,00	
07	002	2023/14		Sistema CCTV																
07	002	2023/14	1	Solução Geral CCTV	02 07011002	O	100			07/2023	12/2028	738 000,00	4 447 680,00	5 185 680,00	0,00	0,00	0,00	0,00	0,00	
07	002	2023/14	2	Infraestruturas de Suporte Implementação	02 070107	O	100			07/2023	12/2028	0,00	5 594 948,00	5 594 948,00	0,00	0,00	0,00	0,00	0,00	
07	002	2023/14	3	Implementação da Solução CCTV	02 070108	O	100			07/2023	12/2028	0,00	693 960,00	693 960,00	0,00	0,00	0,00	0,00	0,00	
				Totais do Programa 002:								818 170,00	10 736 588,00	11 554 758,00	148 477,24	29 868,95	178 346,19	3,65	1,52	
				Totais do Objetivo 07:								975 910,00	11 536 098,00	12 512 008,00	634 833,46	154 087,16	788 920,62	15,79	6,00	

Execução Anual do Plano Plurianual de Investimentos

Município de Cascais

Ano: 2023

(designação da autarquia local)

(unidade: €)

Obj.	Prog	Projeto		Designação	Código Classificação Orçamental	Forma de Realiz.	Fonte Financiamento (%)				Datas (Mês/Ano)		Montante Previsto			Montante executado			Nível Execucad Anual (%)	Nível Execução Global (%)
		Ano / Nº	Ação				RP	RG	UE	EM	Inicio	Fim	Ano	Anos seguintes	Total	Anos Anteriores	Ano	Total		
09				TRANSPORTES E COMUNICAÇÕES																
09	001			Desenvolvimento rede viária																
09	001	2002/231		VLS - Via longitudinal sul																
09	001	2002/231	6	VLS - Ligação à rotunda da variante 6-7 Rebelva	02	07010401	E	100			01/2007	12/2023	25 769,00	0,00	25 769,00	142 792,50	25 768,50	168 561,00	100,00	100,00
09	001	2002/234		Diversas vias estruturantes																
09	001	2002/234	36	Via alternativa ao Estreito de Caparide	02	07010401	E	100			01/2020	12/2026	92 226,00	2 226 000,00	2 318 226,00	0,00	0,00	0,00	0,00	0,00
09	001	2002/234	37	Rotunda na Estrada das Fugas	02	07010401	E	100			03/2020	12/2023	404 052,00	0,00	404 052,00	0,00	227 878,11	227 878,11	56,40	56,40
09	001	2002/234	39	Ligação entre a EM584 e a Variante à EN 249-4 - PP de Freiria	02	07010401	E	100			05/2022	12/2024	292 779,00	2 128 262,00	2 421 041,00	0,00	0,00	0,00	0,00	0,00
09	001	2002/234	42	Obras diversas em Murches	02	07010401	E	100			04/2023	12/2027	92 226,00	954 000,00	1 046 226,00	0,00	0,00	0,00	0,00	0,00
09	001	2002/234	43	Requalificação da Praça do Junqueiro	02	07010401	E	100			04/2023	12/2027	1,00	689 000,00	689 001,00	0,00	0,00	0,00	0,00	0,00
09	001	2002/234	44	Passagem superior no mercado de cascais	02	07010401	E	100			04/2023	12/2027	489 726,00	397 500,00	887 226,00	0,00	0,00	0,00	0,00	0,00
09	001	2002/235		Diversos projetos																
09	001	2002/235	123	Fiscalização e coordenação de segurança	02	07010401	O	100			01/2006	12/2023	24 674,00	0,00	24 674,00	626 856,91	21 040,90	647 897,81	85,28	99,44
09	001	2002/235	125	Beneficiação da Rua S. Francisco - Adroana	02	07010401	E	100			01/2014	12/2023	1,00	2 159 292,00	2 159 293,00	0,00	0,00	0,00	0,00	0,00
09	001	2002/235	158	Empreitada de construção da aerogare no Aeroporto de Cascais	02	07010413	E	100			01/2020	12/2024	254 055,00	4 794 346,00	5 048 401,00	174 280,04	29 235,32	203 515,36	11,51	3,90
09	001	2002/235	159	Empreitada de construção da torre de controlo no Aeroporto de Cascais	02	07010413	E	100			01/2020	12/2024	521 267,00	3 479 862,00	4 001 129,00	98 968,88	380 339,62	479 308,50	72,96	11,69
09	001	2002/235	161	Empreitada de construção do quartel dos bombeiros no Aeroporto de Cascais	02	07010307	O	100			03/2020	12/2024	332 058,00	2 068 637,00	2 400 695,00	78 945,24	209 820,46	288 765,70	63,19	11,65
09	001	2002/235	163	Empreitada do edifício da portaria no Aeroporto de Cascais	02	07010307	E	100			07/2020	12/2023	3 537,00	0,00	3 537,00	202 614,99	0,00	202 614,99	0,00	98,28
09	001	2002/235	181	Empreitada Genérica de Requalificação de Espaços Verdes	02	07010405	E	100			05/2022	12/2026	1,00	5 700 000,00	5 700 001,00	0,00	0,00	0,00	0,00	0,00
09	001	2002/235	182	Infraestruturas para distribuição de energia elétrica no Aeroporto Cascais	02	07010410	E	100			09/2022	12/2024	507 337,00	912 800,00	1 420 137,00	0,00	0,00	0,00	0,00	0,00
Totais do Programa 001:													3 039 709,00	25 509 699,00	28 549 408,00	1 324 458,56	894 082,91	2 218 541,47	29,41	7,43
09	002			Manutenção rede viária																
09	002	2002/236		Manutenção																
09	002	2002/236	258	Reparação da rede viária	02	07010401	E	100			01/2009	12/2023	0,00	795 000,00	795 000,00	6 300 187,67	0,00	6 300 187,67	0,00	88,80
09	002	2002/236	293	Manutenção de drenagem pluvial Freg. Alcabideche e S. D. Rana	02	07010402	E	100			03/2018	12/2023	312 011,00	0,00	312 011,00	3 473 256,28	312 011,00	3 785 267,28	100,00	100,00
09	002	2002/236	294	Manutenção de drenagem pluvial Freg. Cascais Estoril e Carcavelos Parede	02	07010402	E	100			03/2018	12/2023	244 308,00	0,00	244 308,00	3 516 128,13	244 307,54	3 760 435,67	100,00	100,00
09	002	2002/236	303	Requalificação do paredão	02	07010401	E	100			07/2019	12/2023	201 044,00	0,00	201 044,00	388 077,52	182 329,06	570 406,58	90,69	96,82
09	002	2002/236	304	Conservação e manutenção de infraestruturas pluviais e pavimentos	02	07010401	E	100			09/2022	12/2026	322 298,00	4 893 380,00	5 215 678,00	0,00	322 268,17	322 268,17	99,99	6,18
09	002	2002/236	305	Manutenção e Conservação de Pavimentos	02	07010401	E	100			09/2022	12/2025	295 429,00	4 834 823,00	5 130 252,00	0,00	295 415,57	295 415,57	100,00	5,76
09	002	2002/237		Trânsito e parqueamentos																
09	002	2002/237	9	Aquisição de sinalização	02	07010409	O	100			01/2002	12/2023	103 976,00	0,00	103 976,00	994 478,19	24 894,61	1 019 372,80	23,94	92,80
09	002	2002/237	45	Sinalização vertical e horizontal no Concelho de Cascais	02	07010409	O	100			03/2018	12/2023	213 976,00	0,00	213 976,00	1 619 690,00	130 675,83	1 750 365,83	61,07	95,46

Execução Anual do Plano Plurianual de Investimentos

Município de Cascais

Ano: 2023

(designação da autarquia local)

(unidade: €)

Obj.	Prog	Projeto		Designação	Código Classificação Orçamental	Forma de Realiz.	Fonte Financiamento (%)				Datas (Mês/Ano)		Montante Previsto			Montante executado			Nível Execucad Anual (%)	Nível Execução Global (%)				
		Ano / Nº	Ação				RP	RG	UE	EM	Início	Fim	Ano	Anos seguintes	Total	Anos Anteriores	Ano	Total						
09				TRANSPORTES E COMUNICAÇÕES																				
09	002			Manutenção rede viária																				
09	002	2002/237	48	Sinalização viária e manutenção	02 07010409	E	100					05/2022	12/2024	1 273 308,00	469 641,00	1 742 949,00	0,00	190 813,44	190 813,44	14,99	10,95			
													Totais do Programa 002:			16 291 817,79		1 702 715,22		17 994 533,01		57,40		59,48
													Totais do Objetivo 09:			17 616 276,35		2 596 798,13		20 213 074,48		43,24		33,62

Execução Anual do Plano Plurianual de Investimentos

Município de Cascais

Ano: 2023

(designação da autarquia local)

(unidade: €)

Obj.	Prog	Projeto		Designação	Código Classificação Orçamental	Forma de Realiz.	Fonte Financiamento (%)				Datas (Mês/Ano)		Montante Previsto			Montante executado			Nível Execucad Anual (%)	Nível Execução Global (%)	
		Ano / Nº	Ação				RP	RG	UE	EM	Inicio	Fim	Ano	Anos seguintes	Total	Anos Anteriores	Ano	Total			
10				MEIO AMBIENTE																	
10	001			Proteção recursos naturais/qualidade ambiental																	
10	001	2002/240		Promoção qualidade ambiente																	
10	001	2002/240	144	Empreitada de requalificação Ribeira de Sassoeiros	02	07010413	E	100			03/2019	12/2023	164 273,00	970 000,00	1 134 273,00	855 718,00	139 254,50	994 972,50	84,77	50,00	
10	001	2002/240	145	Empreitada de requalificação Ribeira das Vinhas	02	07010413	E	100			03/2019	12/2026	15 000,00	160 000,00	175 000,00	0,00	0,00	0,00	0,00	0,00	
10	001	2002/240	148	Empreitadas na área do ambiente	02	07010413	E	100			03/2021	12/2023	52 079,00	220 000,00	272 079,00	101 313,73	0,00	101 313,73	0,00	27,13	
10	001	2002/240	151	Empreitada de requalificação ribeira de Caparide	02	07010413	E	100			05/2022	12/2024	157 000,00	89 200,00	246 200,00	0,00	0,00	0,00	0,00	0,00	
10	001	2002/240	152	Empreitada de requalificação ribeira das Marianas	02	07010413	E	100			05/2022	12/2025	254 000,00	219 200,00	473 200,00	0,00	0,00	0,00	0,00	0,00	
10	001	2002/240	153	Empreitada de requalificação ribeira da Laje	02	07010413	E	100			05/2022	12/2025	192 000,00	129 100,00	321 100,00	0,00	0,00	0,00	0,00	0,00	
10	001	2002/240	154	Empreitada de requalificação ribeira da Castelhana	02	07010413	E	100			05/2022	12/2025	155 000,00	78 000,00	233 000,00	0,00	0,00	0,00	0,00	0,00	
10	001	2002/240	155	Requalificação ribeira de Sassoeiros 2ª fase - COMPETE2020	02	07010413	E	37	63		05/2022	12/2023	1 216 197,00	0,00	1 216 197,00	0,00	940 791,97	940 791,97	77,36	77,36	
				Totais do Programa 001:									2 205 549,00	1 865 500,00	4 071 049,00	957 031,73	1 080 046,47	2 037 078,20	48,97	40,51	
10	002			Espaços e zonas verdes																	
10	002	2002/241		Conservação/recup.espaços verdes																	
10	002	2002/241	65	Espaços verdes - construção	02	07010405	E	100			02/2017	12/2023	100 001,00	2 106 903,00	2 206 904,00	1 001 588,84	0,00	1 001 588,84	0,00	31,22	
10	002	2002/241	87	Espaços Verdes - Projetos	02	07010405	E	100			02/2017	12/2026	0,00	265 000,00	265 000,00	0,00	0,00	0,00	0,00	0,00	
10	002	2002/241	97	Bateria da Parede parque urbano	02	07010405	E	100			05/2015	12/2026	41 205,00	1 700 000,00	1 741 205,00	80 811,00	0,00	80 811,00	0,00	4,44	
10	002	2002/241	103	Parques/jardins - Esp. Verdes Urb Resilientes alterações climáticas (Fundo Ambiental)	02	07010405	E	100			09/2018	12/2023	248,00	0,00	248,00	158 704,67	0,00	158 704,67	0,00	99,84	
10	002	2002/241	110	Parque agrícola - PP Freiria	02	07010405	E	100			04/2023	12/2025	1,00	1 000 000,00	1 000 001,00	0,00	0,00	0,00	0,00	0,00	
10	002	2002/242		Manutenção espaços verdes																	
10	002	2002/242	37	Aquisição de máquinas para espaços verdes	02	07011002	O	100			05/2008	12/2023	21 340,00	0,00	21 340,00	231 217,78	1 339,46	232 557,24	6,28	92,08	
10	002	2002/242	40	Aquisição de mobiliário urbano	02	070109	O	100			05/2008	12/2023	26 000,00	0,00	26 000,00	597 286,49	0,00	597 286,49	0,00	95,83	
				Totais do Programa 002:									188 795,00	5 071 903,00	5 260 698,00	2 069 608,78	1 339,46	2 070 948,24	0,71	28,25	
10	003			Litoral																	
10	003	2002/247		Programa litoral																	
10	003	2002/247	86	Obras no litoral (PPOC - TP)	02	07010413	E	100			01/2009	12/2023	377 939,00	0,00	377 939,00	4 458 676,07	1 920,50	4 460 596,57	0,51	92,23	
10	003	2002/247	99	Requalificação do cais de aprestos, Cascais (MAR2020)	02	07010413	E	50	50		01/2002	12/2023	1 299 685,00	0,00	1 299 685,00	0,00	1 162 862,06	1 162 862,06	89,47	89,47	
10	003	2002/247	101	Consolidação de arribas e muros	02	07010413	E	100			04/2023	12/2027	1,00	2 120 001,00	2 120 002,00	0,00	0,00	0,00	0,00	0,00	
				Totais do Programa 003:									1 677 625,00	2 120 001,00	3 797 626,00	4 458 676,07	1 164 782,56	5 623 458,63	69,43	68,11	
10	005			Desenvolvimento sustentável																	
10	005	2018/9		Desenvolvimento Sustentável																	
10	005	2018/9	2	Equipamento	02	07011002	O	100			07/2018	12/2023	656 700,00	0,00	656 700,00	1 196 406,58	252 896,61	1 449 303,19	38,51	78,21	
				Totais do Programa 005:									656 700,00	0,00	656 700,00	1 196 406,58	252 896,61	1 449 303,19	38,51	78,21	
				Totais do Objetivo 10:									4 728 669,00	9 057 404,00	13 786 073,00	8 681 723,16	2 499 065,10	11 180 788,26	52,85	49,76	

Execução Anual do Plano Plurianual de Investimentos

Município de Cascais

Ano: 2023

(designação da autarquia local)

(unidade: €)

Obj.	Prog	Projeto		Designação	Código Classificação Orçamental	Forma de Realiz.	Fonte Financiamento (%)				Datas (Mês/Ano)		Montante Previsto			Montante executado			Nível Execucad Anual (%)	Nível Execução Global (%)
		Ano / Nº	Ação				RP	RG	UE	EM	Inicio	Fim	Ano	Anos seguintes	Total	Anos Anteriores	Ano	Total		
11				ATIVIDADES DE ÂMBITO GERAL																
11	004			Associações, empresas municipais e outras																
11	004	2002/259		Associações, empresas municipais e outras																
11	004	2002/259	41	Orçamento Participativo	02 07010413	E	100			01/2012	12/2023	1 053 190,00	2 670 348,00	3 723 538,00	5 563 854,53	556 663,84	6 120 518,37	52,86	65,90	
11	004	2002/259	65	Orçamento Participativo	02 07011002	O	100			04/2023	12/2026	90 000,00	350 000,00	440 000,00	0,00	0,00	0,00	0,00	0,00	
				Totais do Programa 004:								1 143 190,00	3 020 348,00	4 163 538,00	5 563 854,53	556 663,84	6 120 518,37	48,69	62,92	
11	009			Marca e comunicação																
11	009	2016/3		Imprensa																
11	009	2016/3	2	Material fotográfico (aquisição)	02 070109	O	100			01/2016	12/2026	48 025,00	0,00	48 025,00	37 018,79	45 517,38	82 536,17	94,78	97,05	
				Totais do Programa 009:								48 025,00	0,00	48 025,00	37 018,79	45 517,38	82 536,17	94,78	97,05	
				Totais do Objetivo 11:								1 191 215,00	3 020 348,00	4 211 563,00	5 600 873,32	602 181,22	6 203 054,54	50,55	63,22	

Execução Anual do Plano Plurianual de Investimentos

Município de Cascais

Ano: 2023

(designação da autarquia local)

(unidade: €)

Obj.	Prog	Projeto		Designação	Código Classificação Orçamental	Forma de Realiz.	Fonte Financiamento (%)				Datas (Mês/Ano)		Montante Previsto			Montante executado			Nível Execucad Anual (%)	Nível Execução Global (%)
		Ano / Nº	Ação				RP	RG	UE	EM	Inicio	Fim	Ano	Anos seguintes	Total	Anos Anteriores	Ano	Total		
12		MODERNIZAÇÃO E ESTRUTURAS																		
12	001			Recursos humanos e modernização administrativa																
12	001	2002/264		Saúde, higiene e segurança																
12	001	2002/264	6	Equipamentos de higiene e segurança/sinalização	02	070109	O	100		01/2002	12/2024	2 610,00	6 000,00	8 610,00	45 686,33	0,00	45 686,33	0,00	84,14	
12	001	2002/264	7	Extintores	02	070109	O	100		01/2002	12/2024	19 300,00	5 300,00	24 600,00	41 753,54	5 483,34	47 236,88	28,41	71,19	
Totais do Programa 001:												21 910,00	11 300,00	33 210,00	87 439,87	5 483,34	92 923,21	25,03	77,02	
12	002			Informática e telecomunicações																
12	002	2002/266		Infraestruturas de rede																
12	002	2002/266	7	Software	02	070108	O	100		05/2008	12/2024	30 588,00	7 684 083,00	7 714 671,00	2 757 825,24	7 915,05	2 765 740,29	25,88	26,41	
12	002	2002/266	8	Infraestruturas hardware	02	070107	O	100		05/2008	12/2025	1 704 558,00	554 330,00	2 258 888,00	5 538 040,77	1 055 422,48	6 593 463,25	61,92	84,56	
12	002	2002/269		Licenciamento de software e manutenção																
12	002	2002/269	9	Sofware/licenciamentos	02	070108	O	100		05/2008	12/2023	2 527 890,00	1 323 015,00	3 850 905,00	10 057 552,54	2 098 704,83	12 156 257,37	83,02	87,40	
12	002	2009/10		Portal																
12	002	2009/10	1	Portal da contratação pública e outros	02	070108	O	100		01/2009	12/2023	49 099,00	0,00	49 099,00	440 897,84	43 673,92	484 571,76	88,95	98,89	
12	002	2022/6		Parque Escolar																
12	002	2022/6	5	Equipamento informático	02	070107	O	100		02/2022	12/2027	34 891,00	1 674 768,00	1 709 659,00	0,00	0,00	0,00	0,00	0,00	
Totais do Programa 002:												4 347 026,00	11 236 196,00	15 583 222,00	18 794 316,39	3 205 716,28	22 000 032,67	73,75	64,00	
12	003			Instalações municipais																
12	003	2002/272		Construção remod. instalações municipais																
12	003	2002/272	81	Manutenção de edifícios municipais	02	07010301	E	100		01/2004	12/2023	598 098,00	0,00	598 098,00	3 702 619,56	228 810,74	3 931 430,30	38,26	91,41	
12	003	2002/272	102	Reformulação de edifícios municipais	02	07010301	E	100		01/2006	12/2023	5 487 940,00	2 065 848,00	7 553 788,00	20 868 480,34	2 441 069,86	23 309 550,20	44,48	82,01	
12	003	2002/272	128	Empreitada armazéns de Cascais	02	07010301	E	100		03/2020	12/2026	1,00	37 000,00	37 001,00	1 983 619,43	0,00	1 983 619,43	0,00	98,17	
12	003	2002/272	130	Remodelação do edifício das futuras instalações da Polícia Municipal e Proteção Civil	02	07010301	E	100		03/2020	12/2023	30 512,00	0,00	30 512,00	30 012,00	30 504,00	60 516,00	99,97	99,99	
12	003	2002/272	131	Remodelação do edifício de 13 pavilhões junto ao largo da Adroana	02	07010301	E	100		03/2020	12/2026	67 650,00	0,00	67 650,00	0,00	0,00	0,00	0,00	0,00	
12	003	2002/272	132	Empreitada Edifício São José - novas frações	02	07010301	E	100		03/2020	12/2025	345 911,00	454 118,00	800 029,00	0,00	6 088,50	6 088,50	1,76	0,76	
12	003	2002/272	134	Empreitada Mercado da Vila	02	07010303	E	100		07/2020	12/2023	47 573,00	0,00	47 573,00	294 151,97	3 807,77	297 959,74	8,00	87,19	
12	003	2002/272	135	Empreitada biblioteca Parque Marechal Carmona	02	07010301	E	100		07/2020	12/2026	77 490,00	0,00	77 490,00	0,00	0,00	0,00	0,00	0,00	
12	003	2002/272	136	Emp. construção de infraestruturas de apoio à frota municipal - Rua das Tojas, Carrascal de Alvide	02	07010307	E	100		07/2020	12/2023	46 150,00	0,00	46 150,00	44 378,40	0,00	44 378,40	0,00	49,02	
12	003	2002/272	138	Empreitada de alteração do Ed. das Obras no Parque Oficial da Adroana - Alcabideche	02	07010301	E	100		07/2020	12/2023	205 598,00	1 117 417,00	1 323 015,00	40 038,97	0,00	40 038,97	0,00	2,94	
12	003	2002/272	139	Armazém da proteção civil e estrutura operacional de emergência da Cruz Vermelha- Fase 2	02	07010301	E	100		07/2020	12/2026	31 800,00	0,00	31 800,00	2 290 323,83	0,00	2 290 323,83	0,00	98,63	
12	003	2002/272	140	Edifício apoio instalações do Subdestacamento Territorial de Alcabideche da GNR	02	07010201	E	100		03/2021	12/2023	116 851,00	39 360,00	156 211,00	0,00	105 165,00	105 165,00	90,00	67,32	
12	003	2002/272	141	Empreitada de remodelação do Ed. Social no Complexo Municipal da Adroana	02	07010301	E	100		10/2021	12/2023	29 500,00	0,00	29 500,00	0,00	0,00	0,00	0,00	0,00	
12	003	2002/272	142	Requalificação do Centro Logístico de Cascais	02	07010301	E	100		07/2022	12/2023	139 882,00	0,00	139 882,00	0,00	139 881,84	139 881,84	100,00	100,00	
12	003	2002/272	143	Empreitada remodelação loja Tires	02	07010301	E	100		07/2022	12/2023	82 026,00	0,00	82 026,00	0,00	82 025,24	82 025,24	100,00	100,00	

Execução Anual do Plano Plurianual de Investimentos

Município de Cascais

Ano: 2023

(designação da autarquia local)

(unidade: €)

Obj.	Prog	Projeto		Designação	Código Classificação Orçamental	Forma de Realiz.	Fonte Financiamento (%)				Datas (Mês/Ano)		Montante Previsto			Montante executado			Nível Execucad Anual (%)	Nível Execução Global (%)
		Ano / Nº	Ação				RP	RG	UE	EM	Inicio	Fim	Ano	Anos seguintes	Total	Anos Anteriores	Ano	Total		
12				MODERNIZAÇÃO E ESTRUTURAS																
12	003			Instalações municipais																
12	003	2002/272	144	Empreitada execução Centro Viva Trajouce	02 07010301	E	100			07/2022	12/2024	147 108,00	1 500 000,00	1 647 108,00	0,00	144 674,99	144 674,99	98,35	8,78	
12	003	2002/272	145	Edifício Municipal em Outeiro de Polima	02 07010301	E	100			09/2022	12/2026	73 800,00	0,00	73 800,00	0,00	0,00	0,00	0,00	0,00	
12	003	2002/272	146	Antigo Edifício Oficinal no Complexo Municipal da Adroana	02 07010301	E	100			09/2022	12/2026	92 250,00	0,00	92 250,00	0,00	45 417,75	45 417,75	49,23	49,23	
12	003	2002/272	147	Novas Instalações em Vale de Cavalos	02 07010301	E	100			01/2002	12/2023	24 600,00	0,00	24 600,00	0,00	0,00	0,00	0,00	0,00	
12	003	2002/272	148	Imóvel na Av. Valbom - cascais	02 07010301	E	100			09/2022	12/2023	83 763,00	0,00	83 763,00	0,00	16 752,60	16 752,60	20,00	20,00	
12	003	2002/272	149	Centro de Controlo de Cascais- C3	02 07010301	E	100			04/2023	12/2027	1,00	10 800 000,00	10 800 001,00	0,00	0,00	0,00	0,00	0,00	
Totais do Programa 003:												7 728 504,00	16 013 743,00	23 742 247,00	29 253 624,50	3 244 198,29	32 497 822,79	41,98	61,32	
12	004			Mobiliário/equipamento ferramentas/viaturas																
12	004	2002/273		Mobiliário																
12	004	2002/273	1	Equipamento e mobiliário	02 070109	O	100			01/2004	12/2023	157 242,00	0,00	157 242,00	2 837 220,53	16 418,47	2 853 639,00	10,44	95,30	
12	004	2002/274		Equipamentos para serviços																
12	004	2002/274	1	Equipamento	02 07011002	O	100			01/2004	12/2023	1 048 181,00	0,00	1 048 181,00	3 854 363,82	602 789,18	4 457 153,00	57,51	90,92	
12	004	2002/276		Viaturas municipais																
12	004	2002/276	1	Aquisição de viaturas municipais	02 07010602	O	100			01/2002	12/2023	3 152 132,00	3 856 670,00	7 008 802,00	5 451 616,40	2 238 993,10	7 690 609,50	71,03	61,72	
12	004	2002/276	6	Locação financeira transporte	02 070205	O	100			05/2018	12/2026	681 463,00	724 263,00	1 405 726,00	89 282,90	473 304,32	562 587,22	69,45	37,63	
12	004	2002/276	7	Veículo elétrico e posto de carregamento para a USF's Ilumina e S. Domingos de Gusmão	02 070205	O	100			01/2022	12/2026	0,00	40 590,00	40 590,00	5 781,00	0,00	5 781,00	0,00	12,47	
12	004	2002/276	8	Veículo elétrico e posto de carregamento para a USF Emergir	02 070205	O	100			01/2022	12/2026	0,00	40 590,00	40 590,00	5 781,00	0,00	5 781,00	0,00	12,47	
12	004	2002/276	9	Veículo elétrico e posto de carregamento para a Unidade de Saúde Pública (USP)	02 070205	O	100			01/2021	12/2026	0,00	40 590,00	40 590,00	5 781,00	0,00	5 781,00	0,00	12,47	
12	004	2002/276	10	Veículo elétrico e posto de carregamento para a Unidade de Apoio à Gestão (UAG)	02 070205	O	100			01/2022	12/2026	0,00	40 590,00	40 590,00	5 781,00	0,00	5 781,00	0,00	12,47	
Totais do Programa 004:												5 039 018,00	4 743 293,00	9 782 311,00	12 255 607,65	3 331 505,07	15 587 112,72	66,11	70,73	
Totais do Objetivo 12:												17 136 458,00	32 004 532,00	49 140 990,00	60 390 988,41	9 786 902,98	70 177 891,39	57,11	64,07	
Total Geral:												105 994 853,00	279 539 204,00	385 534 057,00	289 805 302,07	62 423 989,51	352 229 291,58	58,89	52,16	

ORGÃO EXECUTIVO

Em de de

.....

ORGÃO DELIBERATIVO

Em de de

.....



5. Anexo às demonstrações orçamentais

Anexo às demonstrações orçamentais

“As demonstrações orçamentais são uma representação estruturada da execução e desempenho orçamental de uma entidade. Consequentemente, os objetivos das demonstrações orçamentais de finalidades gerais são o de proporcionar informação acerca do orçamento inicial, das alterações orçamentais, da execução das despesas e das receitas orçamentadas, dos pagamentos e recebimentos e do desempenho orçamental. ...” Decreto-Lei n.º 192/2015, de 11 de setembro, NCP 26.

Face ao orçamento de uma entidade pública, os registos da contabilidade orçamental nele previstos permitem, por classificação económica, acompanhar o orçamento da despesa e da receita, desde a sua abertura, modificações, execução, até ao encerramento.

As demonstrações orçamentais permitem, nomeadamente: o acompanhamento de todas as fases da receita e da despesa na classe 0 - Contabilidade Orçamental, a verificação através do balancete da contabilidade orçamental do conteúdo das demonstrações orçamentais, conhecer de forma mais simples e direta os cabimentos registados, ou seja, a reserva de dotação orçamental disponível, bem como, o montante daqueles que ainda não se converteram em compromisso, ou seja, assunção perante terceiros da responsabilidade por um possível passivo.

Assim sendo, apresentam-se no anexo às demonstrações orçamentais os seguintes elementos:

Anexo I - Alterações orçamentais da receita

No ano de 2023 foram efetuadas alterações permutativas e modificativas, num total de € 134 694 327,16 de inscrições e/ou reforços e € 44 966 331,16 de diminuições e/ou anulações. As previsões iniciais de receita foram de € 339.296.237,00, tendo terminado o ano de 2023 com previsões corrigidas de € 429.024.233,00.

Anexo II - Alterações orçamentais da despesa

Relativamente à despesa, as alterações e revisões acompanharam as efetuadas ao nível da receita, sendo o valor total de inscrições e/ou reforços de € 189 607 922,00 e € 99 879 926,00 de diminuições e/ou anulações. As previsões iniciais de despesa foram de € 339 296 237,00, tendo terminado o ano de 2023 com previsões corrigidas de € 429 024 233,00.

Anexo III - Alterações ao plano plurianual de investimentos

No mapa de alterações ao plano plurianual de investimentos, podemos verificar a modificação de valores no ano em análise, bem como as modificações nos períodos seguintes, de 2024 a 2027. No ano de 2023 foram efetuados reforços e anulações que consubstanciaram um aumento de € 20 629 727,00, ou seja, passou-se de uma dotação inicial de € 85 365 126,00 para € 105 994 853,00.

Anexo IV - Operações de tesouraria

As operações de tesouraria são transações que geram influxos ou efluxos de caixa (movimentam a tesouraria) mas não representam operações de execução orçamental, isto é, correspondem às operações que não são consideradas receita ou despesa orçamental, mas que têm expressão na tesouraria e na contabilidade.

Neste anexo estão identificados os valores movimentados de operações de tesouraria, bem como o saldo inicial e o saldo que transita para a gerência seguinte.

Anexo V - Contratação administrativa – Situação dos contratos

O mapa de contratação administrativa contém toda a informação sobre todos os contratos celebrados no exercício, ou em exercícios anteriores, e que foram objeto de execução financeira no exercício.

Anexo VI - Contratação administrativa – Adjudicações por tipo de procedimento

Este anexo, em complemento ao anterior, especifica os valores totais por tipo de contrato celebrado.

Anexo VII - Transferências e subsídios – Receita

Informação discriminada dos valores recebidos por transferências correntes e de capital, em coerência com os registos contabilísticos da receita. Neste mapa estão identificados: entidade, finalidade, disposição legal e respetivo valor.

Anexo VIII - Transferências e subsídios – Despesa

À semelhança do mapa anterior, neste anexo, com a mesma estrutura, são identificados os valores relativos às transferências e subsídios atribuídos de natureza corrente e de capital.

Anexo XIX – Dívidas a terceiros por antiguidade de saldos

Mapa que identifica a dívida vincenda do município de curto e médio e longo prazos. No ano em análise, a dívida é apenas de curto prazo, no valor total de € 2 501 022,73. Relativamente à dívida vencida, € 400 452,85 têm uma antiguidade menor de 90 dias. O município não apresenta dívida vencida a mais de 90 dias.



Anexo I - Alterações orçamentais da receita

Anexo às demonstrações orçamentais 1 - Alterações Orçamentais da Receita

Município de Cascais

(designação da autarquia local)

Ano: 2023

Euros

Rubricas [1]	Tipo [2]	Receita				Previsões corrigidas [7]=[3]+[4]-[5]+[6]	Observações [8]
		Previsões iniciais [3]	Alterações orçamentais		Créd. Especiais [6]		
			Inscrições/reforços [4]	Diminuições/anulações [5]			
R1 - Receita Fiscal	P/M	186 690 161,00	30 915 970,00	8 610 906,16		208 995 224,84	
R1.1 - Impostos diretos	P/M	186 690 161,00	30 915 970,00	8 610 906,16		208 995 224,84	
R1.2 - Impostos indiretos	P/M	0,00				0,00	
R2 - Contribuições para sistemas de proteção social e subsistem:	P/M	0,00				0,00	
R3 - Taxas, multas e outras penalidades	P/M	25 016 454,00	12 577 067,00	796 088,00		36 797 433,00	
R4 - Rendimentos de propriedade	P/M	415 894,00	616 816,00	31 500,00		1 001 210,00	
R5 - Transferências e subsídios correntes	P/M	45 954 094,00	5 682 406,00	6 040 767,00		45 595 733,00	
R5.1 - Transferências correntes	P/M	45 954 094,00	5 682 406,00	6 040 767,00		45 595 733,00	
R5.1.1 - Administrações Públicas	P/M	45 928 061,00	5 681 000,00	6 020 449,00		45 588 612,00	
R5.1.1.1 - Administração Central - Estado Português	P/M	45 928 041,00	5 681 000,00	6 020 449,00		45 588 592,00	
R5.1.1.2 - Administração Central - Outras entidades	P/M	20,00				20,00	
R5.1.1.3 - Segurança Social	P/M	0,00				0,00	
R5.1.1.4 - Administração Regional	P/M	0,00				0,00	
R5.1.1.5 - Administração Local	P/M	0,00				0,00	
R5.1.2 - Exterior - U E	P/M	17 223,00		11 578,00		5 645,00	
R5.1.3 - Outras	P/M	8 810,00	1 406,00	8 740,00		1 476,00	
R5.2 - Subsídios correntes	P/M	0,00				0,00	
R6 - Venda de bens e serviços	P/M	21 415 480,00	608 505,00	80 379,00		21 943 606,00	
R7 - Outras receitas correntes	P/M	330 735,00	36 582,00	154 010,00		213 307,00	
R8 - Venda de bens de investimento	P/M	2 395 088,00	5 841 271,00	1 111 657,00		7 124 702,00	
R9 - Transferências e subsídios de capital	P/M	4 766 060,00	5 034 141,00	5 019 561,00		4 780 640,00	
R9.1 - Transferências de capital	P/M	4 766 060,00	5 034 141,00	5 019 561,00		4 780 640,00	
R9.1.1 - Administrações Públicas	P/M	4 753 226,00	5 030 081,00	5 019 561,00		4 763 746,00	
R9.1.1.1 - Administração Central - Estado Português	P/M	4 753 206,00	5 030 081,00	5 019 561,00		4 763 726,00	
R9.1.1.2 - Administração Central - Outras entidades	P/M	20,00				20,00	
R9.1.1.3 - Segurança Social	P/M	0,00				0,00	
R9.1.1.4 - Administração Regional	P/M	0,00				0,00	
R9.1.1.5 - Administração Local	P/M	0,00				0,00	
R9.1.2 - Exterior - U E	P/M	0,00				0,00	
R9.1.3 - Outras	P/M	12 834,00	4 060,00			16 894,00	
R9.2 - Subsídios de capital	P/M	0,00				0,00	
R10 - Outras receitas de capital	P/M	7 312 081,00	3 783 380,00	4 100 000,00		6 995 461,00	
R11 - Reposições não abatidas aos pagamentos	P/M	10,00	123 388,00			123 398,00	

Anexo às demonstrações orçamentais 1 - Alterações Orçamentais da Receita

Município de Cascais

(designação da autarquia local)

Ano: 2023

Euros

Rubricas [1]	Tipo [2]	Receita				Previsões corrigidas [7]=[3]+[4]-[5]+[6]	Observações [8]
		Previsões iniciais [3]	Alterações orçamentais				
			Inscrições/reforços [4]	Diminuições/anulações [5]	Créd. Especiais [6]		
R12 - Receita com ativos financeiros	P/M	120,00				120,00	
R13 - Receita com passivos financeiros	P/M	45 000 060,00		19 021 463,00		25 978 597,00	
R14 - Saldo da gerência anterior - operações orçamentais	P/M	0,00	69 474 801,16			69 474 801,16	
	Total:	339 296 237,00	134 694 327,16	44 966 331,16		429 024 233,00	



Anexo II - Alterações orçamentais da despesa

Anexo às demonstrações orçamentais 2 - Alterações Orçamentais da Despesa

Município de Cascais

(designação da autarquia local)

Ano: 2023

Euros

Rubricas [1]	Tipo [2]	Despesa				Observações [8]	
		Dotações iniciais [3]	Alterações orçamentais				Dotações corrigidas [7]=[3]+[4]-[5]+[6]
			Inscrições/reforços [4]	Diminuições/anulações [5]	Créditos especiais [6]		
D1 - Despesas com o pessoal	P/M	59 499 968,00	6 548 942,00	4 247 940,00		61 800 970,00	
D1.1 - Remunerações Certas e Permanentes	P/M	45 582 502,00	4 520 000,00	3 052 940,00		47 049 562,00	
D1.2 - Abonos Variáveis ou Eventuais	P/M	2 150 091,00	593 942,00	345 000,00		2 399 033,00	
D1.3 - Segurança Social	P/M	11 767 375,00	1 435 000,00	850 000,00		12 352 375,00	
D2 - Aquisição de bens e serviços	P/M	120 889 725,00	57 883 495,00	25 708 676,00		153 064 544,00	
D3 - Juros e outros encargos	P/M	2 314 650,00	511 000,00	750 000,00		2 075 650,00	
D4 - Transferências e subsídios correntes	P/M	42 081 901,00	29 890 910,00	5 886 944,00		66 085 867,00	
D4.1 - Transferências correntes	P/M	21 977 862,00	26 390 184,00	2 034 973,00		46 333 073,00	
D4.1.1 - Administrações Públicas	P/M	8 195 832,00	3 616 470,00	1 093 881,00		10 718 421,00	
D4.1.1.1 - Administração Central - Estado Português	P/M	5 227,00	23 390,00	15 000,00		13 617,00	
D4.1.1.2 - Administração Central - Outras entidades	P/M	1 273 867,00	669 742,00	98 610,00		1 844 999,00	
D4.1.1.3 - Segurança Social	P/M	0,00				0,00	
D4.1.1.4 - Administração Regional	P/M	0,00				0,00	
D4.1.1.5 - Administração Local	P/M	6 916 738,00	2 923 338,00	980 271,00		8 859 805,00	
D4.1.2 - Entidades do setor não lucrativo	P/M	12 411 073,00	22 196 479,00	548 293,00		34 059 259,00	
D4.1.3 - Famílias	P/M	1 353 237,00	98 686,00	165 099,00		1 286 824,00	
D4.1.4 - Outras	P/M	17 720,00	478 549,00	227 700,00		268 569,00	
D4.2 - Subsídios correntes	P/M	20 104 039,00	3 500 726,00	3 851 971,00		19 752 794,00	
D5 - Outras despesas correntes	P/M	9 052 624,00	32 810 096,00	24 811 968,00		17 050 752,00	
D6 - Aquisição de bens de capital	P/M	85 365 126,00	53 534 170,00	32 904 443,00		105 994 853,00	
D7 - Transferência e subsídios de capital	P/M	16 536 475,00	7 672 956,00	5 457 371,00		18 752 060,00	
D7.1 - Transferências de capital	P/M	16 536 475,00	7 672 956,00	5 457 371,00		18 752 060,00	
D7.1.1 - Administrações Públicas	P/M	4 796 079,00	1 648 705,00	571 070,00		5 873 714,00	
D7.1.1.1 - Administração Central - Estado Português	P/M	0,00				0,00	
D7.1.1.2 - Administração Central - Outras entidades	P/M	111 485,00	921 386,00	166 485,00		866 386,00	
D7.1.1.3 - Segurança Social	P/M	0,00				0,00	
D7.1.1.4 - Administração Regional	P/M	0,00				0,00	
D7.1.1.5 - Administração Local	P/M	4 684 594,00	727 319,00	404 585,00		5 007 328,00	
D7.1.2 - Entidades do setor não lucrativo	P/M	10 163 544,00	5 430 990,00	3 413 201,00		12 181 333,00	
D7.1.3 - Famílias	P/M	0,00	10 000,00			10 000,00	
D7.1.4 - Outras	P/M	1 576 852,00	583 261,00	1 473 100,00		687 013,00	

Anexo às demonstrações orçamentais 2 - Alterações Orçamentais da Despesa

Município de Cascais

(designação da autarquia local)

Ano: 2023

Euros

Rubricas [1]	Tipo [2]	Despesa				Observações [8]	
		Dotações iniciais [3]	Alterações orçamentais				Dotações corrigidas [7]=[3]+[4]-[5]+[6]
			Inscrições/reforços [4]	Diminuições/anulações [5]	Créditos especiais [6]		
D7.2 - Subsídios de capital	P/M	0,00				0,00	
D8 - Outras despesas de capital	P/M	25 340,00	606 353,00	12 584,00		619 109,00	
D9 - Despesa com ativos financeiros	P/M	0,00				0,00	
D10 - Despesa com passivos financeiros	P/M	3 530 428,00	150 000,00	100 000,00		3 580 428,00	
DOT.1 - Operações de tesouraria [C]	P/M	0,00				0,00	
	Total:	339 296 237,00	189 607 922,00	99 879 926,00		429 024 233,00	



Anexo III - Alterações ao plano plurianual de investimento (PPI)

Anexo às demonstrações orçamentais 3 - Alterações ao Plano Plurianual de Investimentos

Município de Cascais

(designação da autarquia local)

Ano: 2023

Euros

Objetivo [1]	Número do projeto [2]	Designação do projeto [3]	Datas		Financiamento Definido							Modificação (+/-) [13]=[7]-[6]	
			Início [4]	Fim [5]	Ano 2023		Períodos seguintes						
					Dotação atual [6]	Dotação corrigida [7]	Ano 2024 [8]	Ano 2025 [9]	Ano 2026 [10]	Ano 2027 [11]	Outros [12]		
01	2002/2	Rede pública	01/2002	12/2018	0,00	0,00	0,00	0,00	0,00	0,00	0,00	0,00	0,00
01	2002/4	Alargamento rede pública	01/2002	12/2027	17 167 353,00	11 204 242,00	20 282 226,00	28 509 535,00	21 420 762,00	10 305 385,00	0,00	0,00	-5 963 111,00
01	2002/5	Equipamento escolar	01/2002	12/2027	254 307,00	409 310,00	405 000,00	150 000,00	105 000,00	105 000,00	0,00	0,00	155 003,00
01	2002/14	Espetáculos didáticos	01/2003	12/2015	0,00	0,00	0,00	0,00	0,00	0,00	0,00	0,00	0,00
01	2002/15	Escola -espaço de cultura	01/2011	12/2016	0,00	0,00	0,00	0,00	0,00	0,00	0,00	0,00	0,00
01	2009/1	Projeto Cascais + tecnológico	01/2009	12/2027	374 173,00	356 646,00	191 562,00	40 000,00	40 000,00	40 000,00	0,00	0,00	-17 527,00
01	2017/2	Construir sucesso em cada escola - Prog. mun. pr. suc. ed. (Lisboa2020)	01/2017	12/2019	0,00	0,00	0,00	0,00	0,00	0,00	0,00	0,00	0,00
01	2018/4	Construir Sucesso em Cada Aluno (Lisboa2020)	03/2018	12/2023	129 914,00	110 057,00	0,00	0,00	0,00	0,00	0,00	0,00	-19 857,00
01	2023/10	Comunidades desfavorecidas - Op. Integrada Local Alcab.(PRR- AML)	04/2023	12/2026	0,00	15 010,00	100 000,00	100 000,00	50 000,00	0,00	0,00	0,00	15 010,00
01	2017/1	Cidade Educadora Cascais	01/2017	12/2019	0,00	0,00	0,00	0,00	0,00	0,00	0,00	0,00	0,00
02	2002/24	Bibliotecas, arquivos e centros documentais	01/2009	12/2014	0,00	0,00	0,00	0,00	0,00	0,00	0,00	0,00	0,00
02	2002/25	Arquivo histórico municipal Cascais	01/2004	12/2019	0,00	0,00	0,00	0,00	0,00	0,00	0,00	0,00	0,00
02	2002/26	Museu Conde Castro Guimarães	01/2002	12/2018	0,00	0,00	0,00	0,00	0,00	0,00	0,00	0,00	0,00
02	2002/28	Casa Museu Verdades Faria	01/2003	12/2017	0,00	0,00	0,00	0,00	0,00	0,00	0,00	0,00	0,00
02	2002/29	Fortalezas marítimas	01/2003	12/2015	0,00	0,00	0,00	0,00	0,00	0,00	0,00	0,00	0,00
02	2002/34	Auditório Fernando Lopes Graça	01/2004	12/2014	0,00	0,00	0,00	0,00	0,00	0,00	0,00	0,00	0,00
02	2002/35	Outros equipamentos	01/2002	12/2027	4 266 345,00	3 593 194,00	3 209 935,00	2 178 752,00	0,00	0,00	0,00	0,00	-673 151,00
02	2005/1	Auditórios e teatros municipais	01/2005	12/2023	22 932,00	221 161,00	0,00	0,00	0,00	0,00	0,00	0,00	198 229,00
02	2002/43	Bibliotecas	01/2003	12/2023	27 807,00	27 681,00	0,00	0,00	0,00	0,00	0,00	0,00	-126,00
02	2002/47	Património histórico - cultural	01/2009	12/2014	0,00	0,00	0,00	0,00	0,00	0,00	0,00	0,00	0,00
02	2004/4	Rede municipal de museus e centros interpretativos	01/2005	12/2023	0,00	8 697,00	0,00	0,00	0,00	0,00	0,00	0,00	8 697,00
02	2016/10	Centro interpretativo da Vila Romana de Freiria (Lisboa2020)	10/2016	12/2022	0,00	0,00	0,00	0,00	0,00	0,00	0,00	0,00	0,00
02	2016/11	Cascais História e Identidade (Lisboa 2020)	10/2016	12/2019	0,00	0,00	0,00	0,00	0,00	0,00	0,00	0,00	0,00
02	2020/1	Recup. v. necrópole pré- hist. gruta Alapraia/Lisboa 2020	03/2020	12/2023	2 337,00	2 337,00	0,00	0,00	0,00	0,00	0,00	0,00	0,00
02	2002/78	Instalações desportivas	01/2002	12/2027	1 983 653,00	1 704 828,00	989 334,00	1 130 668,00	0,00	0,00	0,00	0,00	-278 825,00
02	2002/79	Instalações desportivas associativas	05/2015	12/2025	0,00	0,00	0,00	0,00	0,00	0,00	0,00	0,00	0,00
02	2002/83	Gestão equipamentos desportivos	01/2007	12/2022	0,00	1,00	234 500,00	52 500,00	57 750,00	60 638,00	0,00	0,00	1,00
02	2002/88	Apoio geral às iniciativas	01/2002	12/2023	51 815,00	66 895,00	0,00	0,00	0,00	0,00	0,00	0,00	15 080,00

Anexo às demonstrações orçamentais 3 - Alterações ao Plano Plurianual de Investimentos

Município de Cascais

(designação da autarquia local)

Ano: 2023

Euros

Objetivo	Número do projeto	Designação do projeto	Datas		Financiamento Definido							Modificação (+/-)
			Início	Fim	Ano 2023		Períodos seguintes					
					Dotação atual	Dotação corrigida [7]	Ano 2024	Ano 2025	Ano 2026	Ano 2027	Outros	
[1]	[2]	[3]	[4]	[5]	[6]	[7]	[8]	[9]	[10]	[11]	[12]	[13]=[7]-[6]
02	2002/92	Cascais Ativo	02/2019	12/2023	15 485,00	35 588,00	0,00	0,00	0,00	0,00	0,00	20 103,00
02	2002/97	Apoio construção sedes juvenis	01/2019	12/2019	0,00	0,00	0,00	0,00	0,00	0,00	0,00	0,00
02	2002/102	Animação cultural, desporto e lazer	07/2019	12/2023	112,00	112,00	0,00	0,00	0,00	0,00	0,00	0,00
02	2002/103	Centros informação	05/2008	12/2026	1 425 561,00	2 152 039,00	0,00	0,00	0,00	0,00	0,00	726 478,00
03	2002/104	Promoção/apoio estruturas	01/2014	12/2026	0,00	172 780,00	0,00	0,00	0,00	0,00	0,00	172 780,00
03	2002/113	Promoção dos serviços de proximidade	05/2015	12/2026	2 261 176,00	5 143,00	1 751 945,00	1 401 556,00	0,00	0,00	0,00	-2 256 033,00
03	2002/125	Intervenção território Torre/Guia	01/2002	12/2018	0,00	0,00	0,00	0,00	0,00	0,00	0,00	0,00
03	2002/129	Intervenção Território Cruz Vermelha	01/2012	12/2016	0,00	0,00	0,00	0,00	0,00	0,00	0,00	0,00
03	2002/132	Intervenção Território Margaçal/Matos Cheirinhos	01/2009	12/2014	0,00	0,00	0,00	0,00	0,00	0,00	0,00	0,00
03	2002/134	Intervenção território Grande Zambujal/Nova Checlos	01/2002	12/2014	0,00	0,00	0,00	0,00	0,00	0,00	0,00	0,00
03	2006/4	Intervenção Território da Adroana	01/2006	12/2016	0,00	0,00	0,00	0,00	0,00	0,00	0,00	0,00
03	2017/3	PAICD - Plano Ação para Integração das Comunidades Desfavorecidas	01/2017	12/2020	0,00	0,00	0,00	0,00	0,00	0,00	0,00	0,00
04	2002/154	Promoção/apoio a estruturas	01/2014	12/2025	5 574 413,00	5 241 540,00	4 276 240,00	3 203 867,00	0,00	0,00	0,00	-332 873,00
04	2022/4	Comunidades Desfavorecidas - Op. Integrada Local Alcab. (PRR-AML)	09/2022	12/2026	1 263 946,00	928 946,00	682 943,00	522 616,00	236 521,00	0,00	0,00	-335 000,00
04	2022/5	Saúde Viver	10/2022	12/2023	91 020,00	91 020,00	0,00	0,00	0,00	0,00	0,00	0,00
04	2023/1	Comunidades Desfavorecidas - Op. Integrada Local S.D.Rana (PRR-AML)	01/2023	12/2023	350 000,00	0,00	0,00	375 000,00	0,00	0,00	0,00	-350 000,00
05	2002/170	Promoção da habitação custos controlados	10/2012	12/2026	3 242 986,00	1 742 876,00	16 369 072,00	12 007 050,00	5 936 085,00	0,00	0,00	-1 500 110,00
05	2002/171	Realojamento	01/2003	12/2016	0,00	0,00	0,00	0,00	0,00	0,00	0,00	0,00
05	2022/2	Reabilitação e construção de habitação Social	05/2022	12/2027	1 098 882,00	1 475 705,00	26 877 845,00	8 444 873,00	0,00	0,00	0,00	376 823,00
05	2002/178	Planeamento estratégico	01/2017	12/2019	0,00	0,00	0,00	0,00	0,00	0,00	0,00	0,00
05	2002/179	Projetos de reabilitação do espaço público	01/2008	12/2022	0,00	0,00	0,00	0,00	0,00	0,00	0,00	0,00
05	2002/183	Acessibilidades	11/2023	12/2024	0,00	5,00	69 478,00	0,00	0,00	0,00	0,00	5,00
05	2002/184	Gestão de Trânsito	01/2012	12/2019	0,00	0,00	0,00	0,00	0,00	0,00	0,00	0,00
05	2002/185	Ações gerais	01/2002	12/2026	5 256 032,00	7 879 380,00	1 002 493,00	289 000,00	0,00	0,00	0,00	2 623 348,00
05	2002/188	Melhoramentos Freguesia de Alcabideche	01/2014	12/2014	0,00	0,00	0,00	0,00	0,00	0,00	0,00	0,00
05	2002/192	Melhoramentos na Freguesia Cascais/Estoril	03/2011	12/2027	183 755,00	100 806,00	906 300,00	0,00	0,00	0,00	0,00	-82 949,00
05	2002/197	Melhoramentos freguesia S.D. Rana	01/2014	12/2027	1 142 939,00	1 368 470,00	1 167 767,00	326 834,00	0,00	0,00	0,00	225 531,00
05	2002/198	Iluminação pública	05/2008	12/2027	605 886,00	609 072,00	1 942 960,00	2 296 495,00	0,00	0,00	0,00	3 186,00

Anexo às demonstrações orçamentais 3 - Alterações ao Plano Plurianual de Investimentos

Município de Cascais

(designação da autarquia local)

Ano: 2023

Euros

Objetivo [1]	Número do projeto [2]	Designação do projeto [3]	Datas		Financiamento Definido							Modificação (+/-) [13]=[7]-[6]	
			Início [4]	Fim [5]	Ano 2023		Períodos seguintes						
					Dotação atual [6]	Dotação corrigida [7]	Ano 2024 [8]	Ano 2025 [9]	Ano 2026 [10]	Ano 2027 [11]	Outros [12]		
05	2016/9	Plano Ação de Regeneração Urbana (Lisboa2020 - PEDU)	10/2016	12/2026	235 866,00	629 396,00	0,00	0,00	0,00	0,00	0,00	0,00	393 530,00
05	2002/199	Alvarás Loteamento	05/2008	12/2019	0,00	0,00	0,00	0,00	0,00	0,00	0,00	0,00	0,00
05	2002/200	Loteamentos génese ilegal	01/2010	12/2015	0,00	0,00	0,00	0,00	0,00	0,00	0,00	0,00	0,00
05	2002/201	Aquisição de terrenos e imóveis	01/2002	12/2028	9 119 434,00	35 736 881,00	1 866 948,00	466 948,00	466 948,00	466 948,00	466 948,00	0,00	26 617 447,00
06	2002/203	Coletores Pluviais	01/2010	12/2018	0,00	0,00	0,00	0,00	0,00	0,00	0,00	0,00	0,00
06	2002/204	Tratamento	03/2019	12/2026	0,00	1,00	1 435 000,00	1 435 000,00	1 435 000,00	0,00	0,00	0,00	1,00
06	2002/207	Sanidade pecuária	05/2008	12/2027	14 492,00	66 723,00	0,00	0,00	0,00	0,00	0,00	0,00	52 231,00
06	2002/208	Cemitérios	01/2004	12/2025	0,00	0,00	0,00	0,00	0,00	0,00	0,00	0,00	0,00
06	2002/212	Prestação de Serviços	01/2002	12/2015	0,00	0,00	0,00	0,00	0,00	0,00	0,00	0,00	0,00
07	2002/215	Proteção civil	01/2002	12/2025	0,00	0,00	50 000,00	0,00	0,00	0,00	0,00	0,00	0,00
07	2002/216	Centro Municipal de Operações de Emergência	01/2006	12/2027	56 179,00	116 958,00	0,00	0,00	0,00	0,00	0,00	0,00	60 779,00
07	2005/4	Gabinete técnico florestal (Municipal)	01/2006	12/2023	4 385,00	40 782,00	749 510,00	0,00	0,00	0,00	0,00	0,00	36 397,00
07	2002/217	Funcionamento/área de intervenção	01/2002	12/2026	0,00	80 170,00	0,00	0,00	0,00	0,00	0,00	0,00	80 170,00
07	2023/14	Sistema CCTV	07/2023	12/2028	0,00	738 000,00	2 868 647,00	2 868 647,00	2 499 647,00	2 499 647,00	0,00	0,00	738 000,00
08	2002/220	Mercados municipais	01/2004	12/2026	0,00	0,00	0,00	0,00	0,00	0,00	0,00	0,00	0,00
08	2002/226	Apoio qualidade atividades económicas	03/2019	12/2019	0,00	0,00	0,00	0,00	0,00	0,00	0,00	0,00	0,00
08	2002/228	Metrologia	01/2002	12/2026	0,00	0,00	0,00	0,00	0,00	0,00	0,00	0,00	0,00
09	2002/230	VLN - Via Longitudinal Norte (Estr. Regional)	01/2007	12/2019	0,00	0,00	0,00	0,00	0,00	0,00	0,00	0,00	0,00
09	2002/231	VLS - Via longitudinal sul	01/2001	12/2023	25 769,00	25 769,00	0,00	0,00	0,00	0,00	0,00	0,00	0,00
09	2002/233	Via Circular a nascente S. João Estoril	01/2014	12/2026	0,00	0,00	0,00	0,00	0,00	0,00	0,00	0,00	0,00
09	2002/234	Diversas vias estruturantes	01/2008	12/2027	3 153 912,00	1 371 010,00	4 590 112,00	1 804 650,00	0,00	0,00	0,00	0,00	-1 782 902,00
09	2002/235	Diversos projetos	01/2006	12/2026	8 768 207,00	1 642 930,00	14 445 645,00	4 039 292,00	630 000,00	0,00	0,00	0,00	-7 125 277,00
09	2002/236	Manutenção	03/2006	12/2026	1 328 228,00	1 375 090,00	5 046 792,00	4 265 485,00	1 210 926,00	0,00	0,00	0,00	46 862,00
09	2002/237	Trânsito e parqueamentos	01/2002	12/2025	1 734 548,00	1 591 260,00	469 641,00	0,00	0,00	0,00	0,00	0,00	-143 288,00
10	2002/240	Promoção qualidade ambiente	03/2019	12/2026	1 985 378,00	2 205 549,00	1 678 200,00	187 300,00	0,00	0,00	0,00	0,00	220 171,00
10	2002/241	Conservação/recup.espaços verdes	01/2002	12/2026	159 932,00	141 455,00	5 071 903,00	0,00	0,00	0,00	0,00	0,00	-18 477,00
10	2002/242	Manutenção espaços verdes	05/2008	12/2023	19 362,00	47 340,00	0,00	0,00	0,00	0,00	0,00	0,00	27 978,00
10	2002/247	Programa litoral	01/2002	12/2027	1 345 321,00	1 677 625,00	989 334,00	1 130 667,00	0,00	0,00	0,00	0,00	332 304,00
10	2010/4	Cidadania	01/2013	12/2019	0,00	0,00	0,00	0,00	0,00	0,00	0,00	0,00	0,00
10	2018/9	Desenvolvimento Sustentável	07/2018	12/2023	182 578,00	656 700,00	0,00	0,00	0,00	0,00	0,00	0,00	474 122,00

Anexo às demonstrações orçamentais 3 - Alterações ao Plano Plurianual de Investimentos

Município de Cascais

(designação da autarquia local)

Ano: 2023

Euros

Objetivo [1]	Número do projeto [2]	Designação do projeto [3]	Datas		Financiamento Definido							Modificação (+/-) [13]=[7]-[6]	
			Início [4]	Fim [5]	Ano 2023		Períodos seguintes						
					Dotação atual [6]	Dotação corrigida [7]	Ano 2024 [8]	Ano 2025 [9]	Ano 2026 [10]	Ano 2027 [11]	Outros [12]		
11	2012/37	Empreitadas diversas	06/2012	12/2022	0,00	0,00	0,00	0,00	0,00	0,00	0,00	0,00	0,00
11	2004/15	Relações públicas	01/2004	12/2022	0,00	0,00	0,00	0,00	0,00	0,00	0,00	0,00	0,00
11	2004/16	Imprensa	01/2004	12/2015	0,00	0,00	0,00	0,00	0,00	0,00	0,00	0,00	0,00
11	2002/259	Associações, empresas municipais e outras	01/2002	12/2026	565 354,00	1 143 190,00	2 830 348,00	80 000,00	110 000,00	0,00	0,00	577 836,00	
11	2022/1	Fundo S.O.S Ucrânia (ACM-FAMI)	03/2022	12/2026	0,00	0,00	0,00	0,00	0,00	0,00	0,00	0,00	
11	2011/19	Pacto dos Autarcas	01/2013	12/2014	0,00	0,00	0,00	0,00	0,00	0,00	0,00	0,00	
11	2016/3	Imprensa	01/2016	12/2026	0,00	48 025,00	0,00	0,00	0,00	0,00	0,00	48 025,00	
11	2016/4	Participação e Cidadania	01/2016	12/2016	0,00	0,00	0,00	0,00	0,00	0,00	0,00	0,00	
12	2002/264	Saúde, higiene e segurança	01/2002	12/2024	24 910,00	21 910,00	8 300,00	3 000,00	0,00	0,00	0,00	-3 000,00	
12	2020/3	Medidas de combate aos efeitos da pandemia de COVID-19	07/2020	12/2026	30 528,00	0,00	0,00	0,00	0,00	0,00	0,00	-30 528,00	
12	2002/266	Infraestruturas de rede	05/2008	12/2025	514 944,00	1 735 146,00	2 943 215,00	2 773 364,00	2 521 834,00	0,00	0,00	1 220 202,00	
12	2002/269	Licenciamento de software e manutenção	05/2008	12/2023	2 195 217,00	2 527 890,00	641 080,00	360 865,00	321 070,00	0,00	0,00	332 673,00	
12	2002/271	Rede Telefónica	05/2008	12/2019	0,00	0,00	0,00	0,00	0,00	0,00	0,00	0,00	
12	2009/10	Portal	01/2009	12/2023	49 099,00	49 099,00	0,00	0,00	0,00	0,00	0,00	0,00	
12	2022/6	Parque Escolar	02/2022	12/2027	0,00	34 891,00	418 692,00	418 692,00	418 692,00	418 692,00	0,00	34 891,00	
12	2002/272	Construção remod. instalações municipais	01/2002	12/2027	4 279 116,00	7 728 504,00	5 713 743,00	5 400 000,00	4 900 000,00	0,00	0,00	3 449 388,00	
12	2002/273	Mobiliário	01/2004	12/2023	6 352,00	157 242,00	0,00	0,00	0,00	0,00	0,00	150 890,00	
12	2002/274	Equipamentos para serviços	01/2004	12/2023	316 958,00	1 048 181,00	0,00	0,00	0,00	0,00	0,00	731 223,00	
12	2002/276	Viaturas municipais	01/2002	12/2026	2 456 228,00	3 833 595,00	4 362 467,00	245 388,00	135 438,00	0,00	0,00	1 377 367,00	
Total:					85 365 126,00	105 994 853,00	136 639 177,00	86 508 044,00	42 495 673,00	13 896 310,00	0,00	20 629 727,00	



Anexo IV - Operações de tesouraria

Operações Tesouraria (Tribunal de Contas)

Ano: 2023

Período: Prestação Contas

Município de Cascais

(designação da autarquia local)

Código Conta	Saldo Inicial	Recebimentos	Pagamentos	Saldo Final
07.1.1 / 07.2.1 - Recebimentos / pagamentos por Intermediação de fundos	0,00	0,00	0,00	0,00
07.1.2.1.1 / 07.2.2.1.1 - Autarquias Locais	0,00	0,00	0,00	0,00
07.1.2.1.2 / 07.2.2.1.2 - Entidade Contabilística Estado	0,00	0,00	0,00	0,00
07.1.2.1.3 / 07.2.2.1.3 - Região Autónoma Açores	0,00	0,00	0,00	0,00
07.1.2.1.4 / 07.2.2.1.4 - Região Autónoma Madeira	0,00	0,00	0,00	0,00
07.1.2.1.9 / 07.2.2.1.9 - Outras entidades beneficiárias	0,00	0,00	0,00	0,00
07.1.2.2 / 07.2.2.2 - Receita não Fiscal	0,00	0,00	0,00	0,00
07.1.3 / 07.2.3 - Constituição e reforço/devolução de cauções e garantias	2 738 498,83	1 123 424,11	338 555,67	3 523 367,27
07.1.4 / 07.2.4 - Cobrança/Entrega de recursos próprios europeus	0,00	0,00	0,00	0,00
07.1.5 / 07.2.5 - Receção/receitas de receitas próprias – duplo cabimento	0,00	0,00	0,00	0,00
07.1.6 / 07.2.6 - Retenções - Transição para o SNC-AP	0,00	0,00	0,00	0,00
07.2.8- Conversão de operações de tesouraria em receita orçamental	0,00	0,00	0,00	0,00
07.1.9 / 07.2.9 - Outras receitas/despesas de operações tesouraria	49 399,96	700 085,10	579 408,74	170 076,32
Totais gerais:	2 787 898,79	1 823 509,21	917 964,41	3 693 443,59



Anexo V - Contratação administrativa – situação dos contratos

Município de Cascais

Situação dos Contratos

(unidade: €)

Ano: 2023
 Até à data: 31-12-2023

Contrato		Data	Valor contrato	Pr. Contratual	Tipo de Contrato	TC	Prazo	Dt Ini Ex.	Processamento de contratação	Dt MECP	Dt Adic.	Dt Comun	Nº de Reg	Data	Pagamentos no período					Pagamentos acumulados					
Entidade	Objeto														Trab. Normais	R. de Preços	T/S/F Compl.	Trab. s.e.omis	Out.Trab.	Trab. Normais	Rev. Preços	T/S/F Compl	Trab. s.e.omis	Out.Trab	
3 CLX Engenharia Lda	Aquisição de serviços para a execução do projeto de alterações de especialidades de engenharia da obra Loja Cascais Jovem - Parede	2023-10-06	42 800,00	52 844,00	Aquisição de serviços		60 dias	2023-10-06	Consulta Prévia					2023-11-28	50 011,80										50 011,80
3Vertentes, Unipessoal Lda	Aquisição de serviços de manutenção preventiva e corretiva do Terminal Rodoviário de Cascais	2022-11-04	19 800,00	24 354,00	Aquisição de serviços		242 dias	2022-11-04	Ajuste Direto						19 372,50										24 354,00
A. Milne Carmo, Lda	Aquisição de casca de pinho	2021-04-05	16 976,08	20 880,58	Aquisição de bens		182 dias	2021-04-06	Ajuste Direto						1 749,16										6 996,64
ACD PRINT, SA	Aquisição de materiais de comunicação - Jornadas mundiais da juventude 2023 - Lote 7	2023-05-16	2 586,00	3 180,78	Aquisição de bens		60 dias	2023-05-17	Concurso Público						3 180,78										3 180,78
ADNOVAIMS - Associação para o desenvolvimento da Nova Information Management School (Nova IMS)	Aquisição de serviços de evolução, manutenção e alojamento do portal de dados abertos	2020-11-02	11 965,00	14 716,95	Aquisição de serviços		731 dias	2021-04-07	Ajuste Direto						1 599,00										1 599,00
AIG Europe, S.A.	Aquisição de serviços de seguros - Vários ramos por lotes - Lote 2	2023-02-22	95 459,23	95 459,23	Aquisição de serviços		366 dias	2023-03-01	Concurso Público						95 459,23										95 459,23
ARCHEFACTU - Arqueologia e Arte, Lda	Aquisição de serviços de conservação e restauro da debulhadora tramagal	2023-02-10	36 850,00	45 325,50	Aquisição de serviços		150 dias	2023-02-13	Consulta Prévia						45 325,50										45 325,50
AVCPrint Lda	Aquisição de materiais de comunicação - Jornadas Mundiais da Juventude 2023 - Lote 6	2023-05-16	1 580,00	1 943,40	Aquisição de bens		60 dias	2023-05-17	Concurso Público						1 943,40										1 943,40
Acin - Icloud Solutions, Lda	Aquisição de serviços de solução integrada de compras públicas	2022-08-04	14 200,00	17 466,00	Aquisição de serviços		1095 dias	2022-08-07	Ajuste Direto						8 247,83										8 247,83
Advanced Resources, Lda	Aquisição de equipamento de comunicação sicomec para situações de emergência	2022-04-19	11 031,36	13 568,57	Aquisição de bens		122 dias	2022-04-20	Ajuste Direto						13 568,57										13 568,57
Advanced Resources, Lda	Aquisição de rádios portáteis e baterias	2023-07-11	19 484,00	23 965,32	Aquisição de bens		1 dias	2023-07-12	Consulta Prévia						23 965,32										23 965,32
AgríPublic Unipessoal, Lda	Aquisição de areia para gatos	2023-08-07	10 483,20	12 894,34	Aquisição de bens		8 dias	2023-08-08	Ajuste Direto						5 372,65										5 372,65
AgríPublic Unipessoal, Lda	Aquisição de leite para as crianças dos estabelecimentos de ensino do pré escolar e do 1º ciclo do Concelho de Cascais	2022-05-19	554 430,00	587 695,80	Aquisição de bens		1096 dias	2022-05-19	Concurso Público						164 283,35										239 886,49
AgríPublic Unipessoal, Lda	Aquisição de ração e leite para animais em regime de fornecimento contínuo - Lote 1	2022-10-26	27 060,00	33 283,80	Aquisição de bens		365 dias	2022-10-26	Concurso Público						31 710,37										33 283,79
AgríPublic Unipessoal, Lda	Aquisição de rações medicalizadas para cão e gato e para cachorros e gatos a partir das 08 semanas - Lote 2	2023-03-24	1 883,56	2 316,78	Aquisição de bens		15 dias	2023-03-29	Consulta Prévia						2 316,79										2 316,79
Agrolico - Laboratório Análises Químicas e Bacteriológicas Lda	Aquisição de serviços de monitorização da qualidade da água das ribeiras no Concelho de Cascais	2023-10-10	18 972,00	23 335,56	Aquisição de serviços		183 dias	2023-10-11	Ajuste Direto						15 933,42										15 933,42
Agrolico - Laboratório Análises Químicas e Bacteriológicas Lda	Aquisição de uma bolsa de análises às águas superficiais das ribeiras de Cascais	2021-06-09	28 968,00	35 630,64	Aquisição de serviços		364 dias	2021-06-11	Consulta Prévia						16 109,62										34 976,59
Airc - Associação de Informática da Região Centro	Aquisição de serviços de assistência e manutenção de módulos ERP AIRC	2023-12-04	210 161,00	258 498,03	Aquisição de serviços		757 dias	2023-12-05	Ajuste Direto						76 545,36										76 545,36
Airc - Associação de Informática da Região Centro	Aquisição de serviços de renovação de módulos de software Airc	2020-06-05	113 793,00	139 965,39	Aquisição de serviços		1094 dias	2020-06-10	Ajuste Direto						661,74										139 965,39
Airc - Associação de Informática da Região Centro	Aquisição de serviços de software para a instalação de um portal de serviços (AIRC)	2019-12-10	71 681,00	88 167,63	Aquisição de serviços		1138 dias	2019-11-19	Ajuste Direto						88 167,63										88 167,63
Alberto Sá Lda	Aquisição de serviços de manutenção preventiva e corretiva do equipamento cénico da Academia das Artes do Estoril	2023-11-15	19 870,00	24 440,10	Aquisição de serviços		366 dias	2023-11-16	Ajuste Direto						2 370,83										2 370,83
Albambiente - Reflorestação e Limpezas, Unipessoal, Lda	Aquisição de serviços para manutenção de mosaicos de parcelas no perímetro florestal da serra de sintra - cascais	2023-01-23	106 447,50	112 834,35	Aquisição de serviços		821 dias	2023-04-01	Concurso Público						45 133,74										45 133,74
Alda Sofia Fernandes de Jesus	Aquisição de serviços para elaboração de projeto de arquitetura e especialidades para a requalificação da Escola Básica e Secundária IBN Mucana	2021-03-16	240 000,00	295 200,00	Aquisição de serviços		366 dias	2021-03-16	Ajuste Direto						12 000,00										206 640,00
Alfredo Moreira da Silva e Filhos, Lda	Aquisição de árvores e arbustos	2022-10-20	18 000,00	19 080,00	Aquisição de serviços		72 dias	2022-10-20	Ajuste Direto						19 005,59										19 005,59
Alfredo Policarpo Nunes Teopista	Aquisição de serviços de apoio técnico ao funcionamento da Morgue do Cemitério da Guia	2022-12-18	19 500,00	19 500,00	Aquisição de serviços		1096 dias	2022-12-19	Ajuste Direto						7 583,25										10 833,00
Algeco - Construções Pre-fabricadas, SA	Aluguer de módulo portaria e sanitários para os espaços Forte São António da Barra e Rua Luís de Camões - Adroana	2020-07-22	12 623,04	15 526,34	Locação de bens		1094 dias	2020-07-27	Consulta Prévia						845,71										8 249,31
Algeco - Construções Pre-fabricadas, SA	Aquisição de serviços de aluguer de 4 contentores balneário para apoio a atividades escolares e desportivas na escola Secundária IBN Mucana e na escola Secundária Alvilde	2021-12-28	17 042,20	20 961,91	Aquisição de serviços		365 dias	2021-12-29	Ajuste Direto						3 221,35										10 012,73
All Aqua - Soluções de Eficiência Hídrica e Aproveitamento de Águas Fluviais Lda	Aquisição de dispositivos de eficiência hídrica	2022-12-19	32 950,00	40 528,50	Aquisição de bens		30 dias	2022-12-20	Consulta Prévia						40 528,50										40 528,50
AlmoesteBlue - Materiais e Engenharia Civil, Lda	EMPREITADA PARA A AMPLIAÇÃO DE ESGOTOS NO BAIRRO NOVO DA ABOBODA	2023-02-01	145 950,00	154 707,00	Empreitada de obras públicas		90 dias	2023-02-03	Consulta Prévia						154 707,00										154 707,00
Almovi - Maquinas e Equipamentos, Lda	Aquisição de serviços de assistência técnica à frota de plataformas elevatórias, taipais elevatórios, gruas e outros equipamentos hidráulicos da frota municipal e fornecimento de peças para a mesma	2022-11-21	75 000,00	92 250,00	Aquisição de serviços		731 dias	2022-11-22	Ajuste Direto						38 228,78										38 228,78
Amadeu Palhares - Instrumentos Músicas Sociedade Unipessoal, Lda	Fornecimento de equipamento de apoio a orquestra e salas de música do edifício cruzeiro	2023-02-08	19 987,64	24 584,80	Aquisição de bens		45 dias	2023-02-10	Ajuste Direto						24 584,78										24 584,78
Ambl 22 Estudos e Projectos em Ambiente Lda	Aquisição de serviços de consultoria para implementação de um sistema de gestão ambiental	2022-06-28	19 980,00	24 575,40	Aquisição de serviços		548 dias	2022-06-29	Ajuste Direto						13 516,47										20 889,09
Ambimed Gestão Ambiental, Lda	Aquisição de serviços de recolha de contentores de resíduos hospitalares do grupo III	2023-02-01	30 000,00	31 800,00	Aquisição de serviços		365 dias	2023-02-01	Concurso Público						1 638,44										1 638,44
Ana Catarina da Silva Simões Urmail	Aquisição de serviços no âmbito do protocolo de cooperação entre o município de Cascais e a autoridade tributária e aduaneira, na modalidade de avença	2023-05-12	16 680,00	20 516,40	Aquisição de serviços		366 dias	2023-05-12	Ajuste Direto						13 330,10										13 330,10
Ana Catarina da Silva Simões Urmail	Serviços no âmbito do protocolo de cooperação entre o Município de Cascais e a Autoridade Tributária e Aduaneira na modalidade de avença	2022-05-10	16 680,00	20 516,40	Aquisição de serviços		365 dias	2022-05-31	Ajuste Direto						7 186,30										20 516,40
Ana Cristina Preto Pires da Silva	Aquisição de serviços de avaliação de imóveis por perto avaliador - Lote 1	2023-09-26	54 480,00	67 010,40	Aquisição de serviços		731 dias	2023-09-26	Consulta Prévia						5 033,70										5 033,70
Ana Cristina Preto Pires da Silva	Aquisição de serviços de avaliação de imóveis por perto avaliador - Lote 2	2023-09-26	20 000,00	24 600,00	Aquisição de serviços		827 dias	2023-06-22	Consulta Prévia						8 996,40										8 996,40
Ana Cristina Preto Pires da Silva	Aquisição de serviços de avaliação de imóveis por perto avaliadores - Lote 1	2021-07-22	37 450,00	46 063,50	Aquisição de serviços		728 dias	2021-08-01	Consulta Prévia						41 787,15										46 063,50
Ana Cristina Preto Pires da Silva	Aquisição de serviços de avaliação de imóveis por perto avaliadores - Lote 2	2021-07-22	37 450,00	46 063,50	Aquisição de serviços		728 dias	2021-08-01	Consulta Prévia						10 790,58										46 043,82
Ana Isabel Fernandes Guerreiro	Aquisição de serviços de assistência para implementação do programa - Cidades Amigas das Crianças 2023-28	2023-06-06	12 000,00	14 760,00	Aquisição de serviços		366 dias	2023-06-07	Ajuste Direto						13 530,00										13 530,00
António Emilio Gomes e Filhos, Lda	EMPREITADA DE EXECUÇÃO DE INFRAESTRUTURAS DE TELECOMUNICAÇÕES GUIA-GUINCHO	2023-04-17	149 331,20	158 291,07	Empreitada de obras públicas		60 dias	2023-05-02	Consulta Prévia						158 291,07										158 291,07
Aqualovers, Lda	Fornecimento, montagem e manutenção de tanque táctil (Touch Tank) para o CIAPS.	2020-03-27	20 162,33	24 799,67	Aquisição de serviços		1095 dias	2020-04-21	Concurso Público						824,10										24 799,67
Aqueciliz Climatizações, Lda	EMPREITADA PARA OBRAS DE RECUPERAÇÃO NA EB AREIA-GUINCHO	2022-11-21	40 454,45	42 881,72	Empreitada de obras públicas		60 dias	2022-11-28	Consulta Prévia						42 881,71										42 881,71
Arcos Combinados - Arquitetura e Engenharia, Lda	Aquisição de serviços de fiscalização e coordenação de segurança em obra- Lote 5; Fiscalização da empreitada de construção rãdências do Mosteiro Santa Maria do Mar	2022-01-19	65 760,00	80 884,80	Aquisição de serviços		730 dias	2022-01-20	Concurso Público						50 553,00										65 718,90

Município de Cascais

Situação dos Contratos

(unidade: €)

Ano: 2023
Até à data: 31-12-2023

Table with columns: Entidade, Objeto, Data, Valor contrato, Pr. Contratual, Tipo de Contrato TC, Prazo, Dt Ini Ex, Procedimento de contratação, Dt MECP, Dt Adic., Dt Comun, Visto Trib.de Contas, Dt 1º Pag. In. c.a., Pagamentos no periodo (Frab. Normal, R. de Preços, T/S/F Compl., Frab. s.e.omis, Out.Trab.), Pagamentos acumulados (Frab. Normal, Rev. Preços, T/S/F Compl., Frab. s.e.omis, Out.Trab.).

Município de Cascais

Situação dos Contratos

(unidade: €)

Ano: 2023		Até à data: 31-12-2023																						
Contrato				Visto Trib.de Contas			Dt 1º			Pagamentos no período					Pagamentos acumulados									
Entidade	Objeto	Data	Valor contrato	Pr. Contratual	Tipo de Contrato TC	Prazo	Dt Ini Ex.	Procedimento de contratação	Dt MECP	Dt Adic.	Dt Comun	Nº de Reg	Data	Pag. In. c.a.	Trab. Normais	R. de Preços	T/S/F Compl.	Trab. s.e.omis	Out.Trab.	Trab. Normais	Rev. Preços	T/S/F Compl	Trab. s.e.omis	Out.Trab.
Brindis - Brindes publicitários, Unipessoal Lda	Aquisição de diverso material logistica e de identificação para transporte de produtos humanitários - Lote 2	2023-12-15	18 962,40	23 323,75	Aquisição de bens	10 dias	2023-12-27	Consulta Prévia								23 323,75					23 323,75			
Brincasa - Sociedade de Construções, SA	OBRAS DE BENEFICIAÇÃO E RECUPERAÇÃO NPS PAVILHÕES DESPORTIVOS EM ESCOLAS DO CONCELHO DE CASCAIS 2022 - LOTE2	2023-04-21	602 968,58	639 146,69	Empreitada de obras públicas	150 dias	2023-07-14	Concurso Público				754/2023	2023-06-15	2023-10-11	639 146,70					639 146,70				
Bruno & Lopes Engenheiros Crivis Associados, Lda	Aquisição de serviços de manutenção do sistema de alerta de cheias da Ribeira das Vinhas e medição de caudais	2022-11-11	19 836,00	24 398,28	Aquisição de serviços	1096 dias	2022-11-11	Ajuste Direto						2023-02-17	5 614,95					5 614,95				
Bureau Ventas Rinave - Sociedade Unipessoal, Lda	Aquisição de serviços de inspeções e reinspeções a elevadores, monts cargas, escadas mecánicas e tapetes rolantes	2023-03-27	388 000,00	477 240,00	Aquisição de serviços	1096 dias	2023-03-29	Concurso Público						2023-06-16	168 823,71					168 823,71				
C M V A Multi - Serviços, Lda	Aquisição de material de comunicação - Produção de materiais impressos/produzidos em papel	2022-09-21	28 805,00	35 430,15	Aquisição de bens	547 dias	2022-09-22	Ajuste Direto						2022-10-25	34 544,45					35 430,17				
CEDIS - Consultores em Sistemas de Informática, Lda	Aquisição de serviços para a disponibilização de plataforma de benefícios públicos e formulários online	2023-07-14	19 885,00	24 458,55	Aquisição de serviços	731 dias	2023-07-17	Ajuste Direto						2023-11-28	2 583,00					2 583,00				
CGITI Portugal, SA	Aquisição de serviços de manutenção e suporte para as soluções GeoCascais e GeoCascais OS	2022-09-15	42 700,00	52 521,00	Aquisição de serviços	365 dias	2022-09-21	Ajuste Direto						2022-12-31	52 521,00					52 521,00				
CGITI Portugal, SA	Aquisição de serviços de migração e operacionalização do Repositório Smallworld GeoCascais OS	2022-09-23	59 954,00	73 743,42	Aquisição de serviços	158 dias	2022-09-23	Ajuste Direto						2022-12-31	73 743,42					73 743,42				
CGITI Portugal, SA	Aquisição de serviços para manutenção de integrações com a plataforma geocascais	2022-01-26	29 497,50	36 281,93	Aquisição de serviços	365 dias	2022-01-27	Ajuste Direto						2022-09-28	17 835,62					36 281,93				
CGITI Portugal, SA	Aquisição de serviços para renovação do licenciamento Small World	2022-08-22	24 852,70	30 568,82	Aquisição de serviços	365 dias	2022-08-22	Ajuste Direto						2022-12-31	30 568,82					30 568,82				
COBERFER - Construções, SA	EMPREITADA DE CONSTRUÇÃO DO PASSADICÇO METÁLICO DE LIGAÇÃO DO ESTACIONAMENTO DO CEMITÉRIO DE ALCÁBIDECHÉ A DNA	2023-03-03	141 280,50	149 757,33	Empreitada de obras públicas	60 dias	2023-03-31	Consulta Prévia						2023-10-27	149 757,33					149 757,33				
CTT - Soluções Empresariais, S A	Aquisição de solução de gestão para a implementação da transferência de competências da educação	2022-11-04	548 926,67	675 179,80	Aquisição de serviços	1096 dias	2022-11-04	Concurso Público						2022-12-31	151 915,50					151 915,50				
CTT Contacto, SA	Aquisição de serviços de distribuição de infomail e folhetos e botelini C	2021-08-04	18 900,00	23 247,00	Aquisição de serviços	486 dias	2021-08-06	Ajuste Direto						2021-12-23	2 539,41					21 968,56				
Caetano Auto, SA	Aquisição de serviços de assistência técnica e fornecimento de peças para as viaturas da Frota Municipal - Lote 1	2021-03-30	250 000,00	307 500,00	Aquisição de serviços	729 dias	2021-03-31	Concurso Público						2021-04-26	100 493,22					304 593,20				
Caetano Auto, SA	Aquisição de serviços de assistência técnica e fornecimento de peças para as viaturas da Frota Municipal - Lote 2	2021-03-30	140 000,00	172 200,00	Aquisição de serviços	729 dias	2021-03-31	Concurso Público						2021-04-26	108 986,74					170 233,91				
Caetano Renting, SA	Alugar de 2 viaturas para a GNR do Concelho de Cascais	2019-05-23	49 920,00	61 401,60	Locação de bens	1460 dias	2019-05-09	Consulta Prévia						2019-10-16	5 366,76					36 800,64				
Caparicamar - Associação Juvenil de Resgate e Salvamento Aquatico	Aquisição de serviços de assistência e socorro a banhistas 2021/2022 - Lote 4	2021-08-23	41 760,00	41 760,00	Aquisição de serviços	607 dias	2021-08-23	Concurso Público						2021-12-23	5 080,00					41 516,34				
Carlos Fernando de Sousa Pau Branco	Aquisição de café para gabinetes do executivo municipal	2021-03-17	10 562,50	12 991,88	Aquisição de bens	365 dias	2021-03-18	Ajuste Direto						2021-06-29	1 678,96					11 605,12				
Carolina Ochoa Gomes Rodrigues	Serviços para desenvolvimento de projeto de "Business Intelligence" na modalidade de avença	2022-01-26	12 264,00	12 264,00	Aquisição de serviços	424 dias	2022-01-27	Consulta Prévia						2022-03-18	2 847,00					12 264,00				
Cascais Próxima, E. M., SA	Aquisição de serviços de limpeza para as Unidades de Saúde sob a Gestão Municipal	2022-01-31	1 144 696,39	1 407 976,56	Aquisição de serviços	731 dias	2022-03-16	Contratação excluída			2022-02-09	200/2022	2022-03-16	2022-07-26	751 678,68					1 153 538,49				
Cascais Próxima, E. M., SA	Aquisição de serviços de limpeza para as instalações municipais e equipamentos escolares - 2021 a 2023	2020-12-30	7 492 359,45	9 215 602,12	Aquisição de serviços	1094 dias	2021-01-01	Contratação excluída			2022-12-30	3605/2020	2021-04-29	2021-06-21	3 206 487,11					8 941 293,46				
Cascais Próxima, E. M., SA	Aquisição de títulos de transporte para os alunos do ensino público do Concelho de Cascais	2021-12-30	330 188,67	349 999,99	Aquisição de bens	1186 dias	2021-12-16	Contratação excluída						2022-04-28	50 930,00					110 020,00				
Cascais Próxima, E. M., SA	Contrato para a execução de estacionamento na Rua Bartolomeu Dias, Carcavelos e na Praceta Dr. Francisco Sepúlveda Fonseca, Parede, ambos na União de freguesias de Carcavelos e Parede	2023-08-07	386 678,85	409 879,58	Aquisição de serviços	153 dias	2023-08-07	Contratação excluída						2023-10-16	83 925,32					83 925,32				
Cascais Próxima, E. M., SA	Contrato para a execução de um estacionamento na Praceta das Guestas, Carcavelos de Avilde e de um estacionamento na Rua Pompal, Alcabideche, ambos na Freguesia de Alcabideche	2023-08-07	619 235,39	656 389,51	Aquisição de serviços	92 dias	2023-08-07	Contratação excluída						2023-10-31	656 389,51					656 389,51				
Cascais Próxima, E. M., SA	Contrato para a execução do novo terminal rodoviário de Cascais	2023-08-07	749 305,51	794 263,84	Aquisição de serviços	122 dias	2023-08-08	Contratação excluída						2023-10-30	794 263,84					794 263,84				
Cascais Próxima, E. M., SA	Contrato para a promoção da construção, manutenção e conservação de infraestruturas urbanas, espaços exteriores, equipamentos coletivos, renovação e reabilitação urbanas, conservação e manutenção de património edificado, promoção e desenvolvimento	2022-02-04	49 613 544,01	52 590 356,65	Empreitada de obras públicas	1461 dias	2022-05-12	Contratação excluída			2022-02-10	201/2022	2022-05-10	2022-06-20	16 696 786,51					27 398 784,85				
Cascais Próxima, E. M., SA	Promoção da intervenção de execução da requalificação do Parque das Gerações, em São João do Estoril	2022-11-04	260 377,36	276 000,00	Empreitada de obras públicas	N/A		Contratação excluída						2023-03-29	276 000,02					276 000,02				
Cascais Próxima, E. M., SA	Promoção da intervenção de execução do reordenamento das acessibilidades às varandas de Cascais, Alto de Avilde, Alcabideche	2020-09-21	1 226 415,09	1 300 000,00	Empreitada de obras públicas	10 meses	2022-06-06	Contratação excluída				21232/22	2022-06-06	2022-08-30	627 514,73					1 299 999,99				
Casimiro Fernando Rosa Monteiro	Aquisição de serviços de engenharia na modalidade de avença para elaboração de estudos para PDM	2022-05-11	14 417,76	17 733,84	Aquisição de serviços	365 dias	2022-05-27	Ajuste Direto						2022-06-29	7 527,27					17 733,84				
Cave Office, Lda	Projeto do Edificio Loja Cascais Jovem Parede - 1º andar	2019-05-22	58 500,00	71 955,00	Aquisição de serviços	589 dias	2019-05-22	Ajuste Direto						2019-07-31	2 398,50					69 556,50				
Cavedigital - Consultadoria e Soluções Informáticas, Lda	Aquisição de serviços de renovação de manutenção aplicada e suporte técnico (SMAST) e da subscrição anual cavedigital smart governance vnext	2021-08-23	73 875,00	90 866,25	Aquisição de serviços	1095 dias	2021-08-24	Ajuste Direto						2021-10-18	31 928,75					79 386,25				
Central de Bandeiras, Lda	Fornecimento de mastros em alumínio para colocação em praias e eventos	2023-02-07	11 049,90	13 591,38	Aquisição de bens	15 dias	2023-02-09	Ajuste Direto						2023-03-13	13 591,38					13 591,38				
Centro de Ciências do Mar do Algarve	Aquisição de serviços de cultivo e plantação de algas laminárias no Concelho de Cascais	2023-09-15	19 873,55	24 444,47	Aquisição de serviços	182 dias	2023-09-18	Ajuste Direto						2023-12-29	24 444,47					24 444,47				
Centro de Medicina Laboratorial Germano Sousa, Lda	Aquisição de serviços de análises na vertente de medicina do trabalho	2021-03-25	289 832,00	289 832,00	Aquisição de serviços	1095 dias	2021-03-26	Contratação excluída						2021-07-29	35 326,30					77 013,40				
Ceriprojecto arquitectos e Engenheiros Consultores, Lda	Serviços de revisão do mapa municipal de ruído e da proposta de Plano Municipal de redução de ruído	2019-05-06	65 000,00	79 950,00	Aquisição de serviços	365 dias	2019-04-01	Consulta Prévia						2020-12-21	55 965,00					79 950,00				
Citec - Comercio e Industria Eletrica Lda	EMPREITADA PARA AUMENTO DE POTENCIA DAS INSTALACOES ELECTRICAS DO CASCAIS CENTER PARA CARREGADORES DE VEICULOS ELECTRICOS E ILUMINACOES LED	2022-10-11	146 692,61	155 494,17	Empreitada de obras públicas	90 dias	2022-11-07	Consulta Prévia						2022-12-30	48 982,07					155 494,17				
Circular Economy Portugal - CEP Associação	Aquisição de serviços para a gestão, implementação e operacionalização de projeto-piloto de economia circular para a Casa das Artes e Oficinas Carlos Botelho	2022-03-04	15 681,00	19 287,63	Aquisição de serviços	92 dias	2022-03-07	Ajuste Direto						2023-03-20	19 287,63					19 287,63				
Cision Portugal - Distribuição Informação Geral S.A.	Aquisição de serviços de fornecimento de clippings noticiosos e análise de impacto de comunicação	2022-06-24	17 200,00	21 156,00	Aquisição de serviços	731 dias	2022-06-24	Ajuste Direto						2022-09-28	10 578,00					12 423,00				
Claranet II Solutions, S.A.	Alugar de equipamentos informáticos novos e usados	2022-12-28	208 036,36	255 884,72	Locação de bens	151 dias	2022-12-28	Concurso Público Urgente						2023-03-13	219 329,76					219 329,76				
Claranet II Solutions, S.A.	Alugar operacional de equipamentos informáticos ao abrigo do acordo Quadro 20/2020	2021-02-16	155 520,00	191 289,60	Locação de bens	729 dias	2021-02-16	Ajuste Direto						2022-03-03	63 763,20					127 526,40				
Claranet II Solutions, S.A.	Alugar operacional de equipamentos informáticos ao abrigo do acordo quadro - AQ/20/2020 - Lote 1	2023-07-24	909 000,00	1 118 070,00	Locação de bens	1096 dias	2023-09-14	Ajuste Direto				1508/2023	2023-09-12	2023-12-14	93 172,50					93 172,50				
Claranet II Solutions, S.A.	Alugar operacional de equipamentos informáticos ao abrigo do acordo quadro - AQ/20/2020 - Lote 11	2023-07-24	401 400,00	493 722,00	Locação de bens	1096 dias	2023-09-14	Ajuste Direto				1507/2023	2023-09-08	2023-11-21	27 429,00					27 429,00				
Claranet II Solutions, S.A.	Aquisição de serviços de aluguer operacional de equipamentos informáticos	2020-12-21	155 520,00	191 289,60	Locação de bens	1094 dias	2021-02-11	Ajuste Direto						2021-06-21	63 763,20					191 289,60				

Município de Cascais

Situação dos Contratos

(unidade: €)

Ano: 2023
Até à data: 31-12-2023

Contrato											Visto Trib.de Contas		Pagamentos no período					Pagamentos acumulados							
Entidade	Objeto	Data	Valor contrato	Pr. Contratual	Tipo de Contrato TC	Prazo	Dt Ini Ex.	Procedimento de contratação	Dt MECP	Dt Adic.	Dt Comun	Nº de Reg	Data	Di 1º Pag. In. e.s.c.	Trab. Normais	R. de Preços	T/S/F Compl.	Trab. s.e.omis	Out.Trab.	Trab. Normais	Rev. Preços	T/S/F Compl	Trab. s.e.omis	Out.Trab.	
Cofac - Coop. Formação e Animação Cultural CRL	Aquisição de serviços de consultoria à medida para o projeto "Promover o sucesso em cada aluno: Em Cascais ninguém fica para trás - na área tecnológica (habitat digital)	2021-11-17	116 000,00	142 680,00	Aquisição de serviços	546 dias	2021-11-17	Contratação excluída						2022-03-02	19 680,00										142 680,00
Comercialfoto Importação e Comércio de Artigos Fotográficos Lda	Aquisição de material de vídeo e fotografia	2023-07-11	32 962,00	40 543,26	Aquisição de bens	30 dias	2023-07-12	Consulta Prévia						2023-08-22	40 543,26										40 543,26
Companhia de Seguros Allianz Portugal SA	Aquisição de serviços de seguros - Vários Ramos	2022-03-23	486 034,55	486 034,55	Aquisição de serviços	365 dias	2022-03-01	Ajuste Direto						2022-03-28	33 301,91										486 031,73
Construbel, Engenharia, Lda	EMPREITADA PARA IMPLEMENTAÇÃO DE SISTEMAS DE ENERGIAS RENOVAVEIS E SUSTENTABILIDADE AMBIENTAL NA EB SANTO ANTONIO DA PAREDE	2023-02-28	148 715,73	157 638,67	Empreitada de obras públicas	60 dias	2023-03-02	Consulta Prévia						2023-04-13	157 638,68										157 638,68
Construbel, Engenharia, Lda	PAVILHÃO DA ESCOLA DE SANTO ANTONIO DA PAREDE	2021-11-09	944 199,00	1 000 850,94	Empreitada de obras públicas	240 dias	2022-01-31	Concurso Público			2021-11-23	2258/2021	2021-12-09	2022-05-02	3 656,64										1 000 850,95
Construções Cesário Batista Lda.	Empreitada de reparação e reposição de cobertura- Mercado de Cascais	2022-12-28	73 806,00	78 234,36	Empreitada de obras públicas	30 dias	2022-12-28	Consulta Prévia						2022-12-31	78 234,36										78 234,36
Construções Cesário Batista Lda.	Empreitada para execução e um gabinete de saúde	2022-07-15	145 327,66	154 047,32	Empreitada de obras públicas	20 dias	2022-07-15	Consulta Prévia						2022-12-31	154 047,32										154 047,32
Construções Martins e Reis Lda	EMPREITADA DE CONSTRUÇÃO DA LIGAÇÃO PEDONAL ENTRE RUA HENRIQUE SANTANA E RUA MALUDA - QUITEIRO DE POLÍCIA	2023-03-22	38 330,80	40 630,65	Empreitada de obras públicas	30 dias	2023-03-27	Consulta Prévia						2023-06-27	40 630,65										40 630,65
Controlauto - Controlo Técnica Automóvel, S.A	Aquisição de serviços de inspeção e reinspeção das viaturas que compõem a frota municipal	2022-02-09	16 250,00	19 987,50	Aquisição de serviços	1096 dias	2022-02-11	Ajuste Direto						2022-03-16	9 741,97										17 488,64
Controlsof - Controlo Solar e Decoração Lda.	Fornecimento e montagem de estores	2022-10-20	10 860,00	13 357,80	Aquisição de bens	72 dias	2022-10-20	Ajuste Direto						2023-01-19	13 357,80										13 357,80
Coração de Criança Unipessoal Lda	Aquisição de serviço para plataforma de comunicação e partilha de trabalho pedagógico no âmbito do programa crescer a tempo inteiro - PRR: Oil de Alcabideche	2023-12-15	13 406,00	16 489,38	Aquisição de serviços	305 dias	2023-12-18	Ajuste Direto						2023-12-29	8 244,69										8 244,69
Cota 200 - Projectos e Consultadoria de Engenharia, Lda	Aquisição de serviços de estudos e projetos para a execução do troço da via longitudinal sul entre a rotunda de Rana e a estrada da Rebelva	2020-04-28	41 900,00	51 537,00	Aquisição de serviços	80 dias	2020-05-05	Consulta Prévia						2021-12-15	25 768,50										51 537,00
Crucial Meridian, Unipessoal, Lda	Aluguer de viatura ligeira com sistema elevatório e outros equipamentos elevatórios	2022-04-26	19 200,00	23 616,00	Locação de bens	731 dias	2022-04-27	Ajuste Direto						2022-12-12	8 154,90										14 430,36
Culto da Imagem - Produções e Soluções, Lda	Aquisição de Mupis e Outdoors	2022-11-09	30 404,06	37 396,99	Aquisição de serviços	181 dias	2022-11-09	Consulta Prévia						2023-02-28	37 397,00										37 397,00
Culto da Imagem - Produções e Soluções, Lda	Aquisição de materiais de comunicação - Jornadas Mundiais da Juventude 2023 - Lote 8	2023-05-19	17 922,10	22 044,18	Aquisição de bens	59 dias	2023-05-19	Concurso Público						2023-10-30	22 044,18										22 044,18
Culto da Imagem - Produções e Soluções, Lda	Aquisição de materiais de comunicação - Lote 2	2023-10-24	40 645,50	49 993,97	Aquisição de bens	366 dias	2023-10-24	Concurso Público						2023-12-29	12 274,79										12 274,79
Culto da Imagem - Produções e Soluções, Lda	Aquisição de materiais de comunicação - Lote 3	2023-10-24	53 442,71	65 734,53	Aquisição de bens	366 dias	2023-10-24	Concurso Público						2023-12-29	16 108,52										16 108,52
Culto da Imagem - Produções e Soluções, Lda	Aquisição de material de comunicação, produção, impressão, montagem/aplicação diversos materiais promocionais	2022-10-03	101 943,58	125 390,60	Aquisição de serviços	730 dias	2022-10-03	Ajuste Direto						2022-11-21	103 250,74										125 390,51
Culto da Imagem - Produções e Soluções, Lda	Serviços de produção de lonas impressas para a realização de exposições no paredão de Cascais	2023-07-27	10 517,43	12 936,44	Aquisição de serviços	92 dias	2023-07-27	Ajuste Direto						2023-08-14	12 936,44										12 936,44
D Costa - Peças e Equipamentos Rolantes, SA	Aquisição de bens e serviços de manutenção, conservação, assistência técnica e fornecimento de peças p/viaturas da Frota Municipal - LOTE 2	2020-01-31	30 000,00	36 900,00	Aquisição de serviços	730 dias	2020-02-28	Concurso Público				466/2020	2020-03-23	2020-06-15	36,90										36 839,06
D Costa - Peças e Equipamentos Rolantes, SA	Aquisição de bens e serviços de manutenção, conservação, assistência técnica e fornecimento de peças p/viaturas da Frota Municipal - LOTE 4	2020-01-31	15 000,00	18 450,00	Aquisição de serviços	730 dias	2020-02-28	Concurso Público				458/2020	2020-03-23	2021-03-25	1 446,29										2 671,26
D Costa - Peças e Equipamentos Rolantes, SA	Aquisição de bens e serviços de manutenção, conservação, assistência técnica e fornecimento de peças p/viaturas da Frota Municipal - LOTE 9	2020-01-31	30 000,00	36 900,00	Aquisição de serviços	730 dias	2020-02-28	Concurso Público				468/2020	2020-03-23	2020-06-22	1 009,71										25 991,08
D Costa - Peças e Equipamentos Rolantes, SA	Aquisição de bens e serviços de manutenção, conservação, assistência técnica e fornecimento de peças para viaturas da Frota Municipal - LOTE 1	2020-01-31	60 000,00	73 800,00	Aquisição de serviços	730 dias	2020-02-28	Concurso Público				464/2020	2020-03-23	2020-06-22	525,97										64 416,32
D Costa - Peças e Equipamentos Rolantes, SA	Aquisição de bens e serviços de manutenção, conservação, assistência técnica e fornecimento de peças para viaturas da Frota Municipal - LOTE 3	2020-01-31	30 000,00	36 900,00	Aquisição de serviços	730 dias	2020-02-28	Concurso Público				462/2020	2020-03-23	2020-06-22	3 331,67										36 012,49
D Costa - Peças e Equipamentos Rolantes, SA	Aquisição de bens e serviços de manutenção, conservação, assistência técnica e fornecimento de peças para viaturas da Frota Municipal - LOTE 5	2020-01-31	69 000,00	84 870,00	Aquisição de serviços	730 dias	2020-02-28	Concurso Público				461/2020	2020-03-23	2020-07-21	33 984,55										62 018,77
D Costa - Peças e Equipamentos Rolantes, SA	Aquisição de bens e serviços de manutenção, conservação, assistência técnica e fornecimento de peças para viaturas da Frota Municipal - LOTE 6	2020-01-31	90 000,00	110 700,00	Aquisição de serviços	730 dias	2020-02-28	Concurso Público				460/2020	2020-03-23	2020-06-22	26 824,43										72 447,84
D Costa - Peças e Equipamentos Rolantes, SA	Aquisição de bens e serviços de manutenção, conservação, assistência técnica e fornecimento de peças para viaturas da Frota Municipal - LOTE 7	2020-01-31	30 000,00	36 900,00	Aquisição de serviços	730 dias	2020-02-28	Concurso Público				457/2020	2020-03-23	2020-06-22	8 611,62										19 867,26
D Costa - Peças e Equipamentos Rolantes, SA	Aquisição de bens e serviços de manutenção, conservação, assistência técnica e fornecimento de peças para viaturas da Frota Municipal - LOTE 9	2020-01-31	44 890,00	55 214,70	Aquisição de serviços	730 dias	2020-02-28	Concurso Público				459/2020	2020-03-23	2020-10-13	4 202,49										55 214,70
DDN, Gestão de Projectos, SA	Aquisição de serviços de fiscalização da empreitada de construção do Pavilhão da Escola Santo António da Parede	2022-09-30	74 675,00	91 850,25	Aquisição de serviços	240 dias	2022-09-30	Consulta Prévia						2022-12-30	45 925,12										91 850,24
DECISIS - Sistemas de Informação, S.A	Aquisição de serviços de manutenção e suporte do sistema de gestão de pedidos no setor de TI (ITOP)	2021-12-21	32 100,00	39 483,00	Aquisição de serviços	1100 dias	2021-12-31	Ajuste Direto						2021-12-30	15 728,63										39 483,01
DNSJ ARQ, Lda	Serviços de Arquitectura para edifícios e assistência técnica da obra de reabilitação da Casa Reynaldo dos Santos e Irene Quilhão dos Santos	2019-09-06	47 180,00	58 031,40	Aquisição de serviços	175 dias	2019-09-06	Consulta Prévia						2019-11-29	3 122,97										55 351,23
Dadoscirulares - Unipessoal, Lda	Serviços no âmbito do protocolo de cooperação entre Município de Cascais e a Autoridade Tributária e Aduaneira (AT), na modalidade de tarefa	2022-07-21	18 000,00	22 140,00	Aquisição de serviços	184 dias	2022-07-22	Ajuste Direto						2022-09-07	13 284,00										22 140,00
Datalek - Engenharia e Sistemas, Lda	Aquisição de serviços de assistência e manutenção de hardware	2023-02-07	26 760,00	32 914,80	Aquisição de serviços	365 dias	2023-02-09	Ajuste Direto						2023-02-27	32 914,80										32 914,80
Datalek - Engenharia e Sistemas, Lda	Aquisição de serviços para a instalação e assistência técnica de equipamentos de controlo de acessos e assiduidade	2023-06-28	60 000,00	73 800,00	Aquisição de serviços	731 dias	2023-06-29	Ajuste Direto						2023-08-04	27 627,03										27 627,03
Datalek - Engenharia e Sistemas, Lda	Fornecimento, montagem e manutenção de equipamento para controlo da assiduidade e de acessos	2020-06-17	60 000,00	73 800,00	Aquisição de bens	729 dias	2020-06-22	Ajuste Direto						2020-07-30	2 081,78										73 087,91
DeathClean Unipessoal, Lda	Serviços de limpeza e desinfectação da sala de autópsas da morgue do Cemitério da Guia - Cascais	2019-06-11	39 000,00	47 970,00	Aquisição de serviços	1095 dias	2019-05-24	Consulta Prévia						2019-11-29	5 320,98										47 888,82
Decametria Comunicações, Lda	Aquisição de serviços de reformulação do veículo de comando e comunicações (VCOCC) do SMPCC	2022-10-20	93 266,30	114 717,55	Aquisição de serviços	90 dias	2022-10-20	Concurso Público						2022-12-31	114 717,56										114 717,56
Decisão Notável - Unipessoal, Lda	Aquisição de serviços de avaliação psicológica e de competências	2023-08-21	50 000,00	61 500,00	Aquisição de serviços	550 dias	2023-08-22	Consulta Prévia						2023-11-29	6 121,71										6 121,71
Decoverdi, SA	EMPREITADA PARA A VALORIZAÇÃO DO PARQUE URBANO NA RUA MELVIN JONES	2023-01-24	71 999,99	76 319,99	Empreitada de obras públicas	30 dias	2023-01-24	Consulta Prévia						2023-04-05	76 319,99										76 319,99
Deloitte Business Consulting SA	Aquisição de serviços de desenvolvimento de um plano estratégico de sistemas de informação (PESI) de suporte a cidades inteligentes	2023-02-08	73 390,00	90 269,70	Aquisição de serviços	89 dias	2023-02-09	Consulta Prévia						2023-06-09	90 269,70										90 269,70
Deloitte Technology, SA	Aquisição de serviços de licenciamento de plataforma Synergy para o Centro de Operações de Cascais	2022-12-05	19 700,00	24 231,00	Aquisição de serviços	365 dias	2022-12-07	Ajuste Direto						2022-12-31	24 231,00										24 231,00

Município de Cascais

Situação dos Contratos

(unidade: €)

Ano: 2023
Até à data: 31-12-2023

Contrato							Visto Trib.de Contas					Pagamentos no período				Pagamentos acumulados									
Entidade	Objeto	Data	Valor contrato	Pr. Contratual	Tipo de Contrato TC	Prazo	Dt Ini Ex.	Procedimento de contratação	Dt MECP	Dt Adic.	Dt Comum	Nº de Reg.	Data	Dt 1º Pag. In. Ex. ou Cancel.	Frab. Normal	R. de Preços	T/S/F Compl.	Frab. s.e.omis	Out.Trab.	Frab. Normal	Rev. Preços	T/S/F Compl.	Frab. s.e.omis	Out.Trab.	
Delta Circular Solutions Lda	Aquisição de serviços para revisão do projeto de execução do edifício das futuras instalações da Polícia Municipal e Protecção Civil	2021-09-22	48 800,00	60 024,00	Aquisição de serviços	29 dias	2021-09-23	Consulta Prévia						2022-03-08	30 012,00										60 024,00
Desarlarte - Desatersos de Fátima Lda	Empreitada de demolições no Concelho de Cascais	2022-11-26	149 236,00	158 190,16	Empreitada de obras públicas	180 dias	2022-11-28	Consulta Prévia						2022-12-31	158 190,16										158 190,16
Devscope - Soluções de Sistemas e Tecnologias de Informação, SA	Aquisição de serviços de assistência e manutenção de frameowork de gestão e manutenção de dados	2023-10-02	42 427,00	52 185,21	Aquisição de serviços	731 dias	2023-10-03	Ajuste Direto						2023-12-05	12 035,06										12 035,06
Devscope - Soluções de Sistemas e Tecnologias de Informação, SA	Aquisição de serviços de consultoria e desenvolvimento no âmbito de Business Intelligence (BI)	2022-12-21	19 740,00	24 280,20	Aquisição de serviços	731 dias	2022-12-26	Ajuste Direto						2022-12-31	24 280,20										24 280,20
Dimeng Engenheiros Lda	Aquisição de serviços para elaboração de projecto de arquitetura e especialidades para ampliação do Parque das Gerações (Skate Park)	2020-11-12	19 950,00	24 538,50	Aquisição de serviços	60 dias	2020-11-13	Ajuste Direto						2021-06-16	1 226,93										24 538,51
Domus Express - Construção, Manutenção e Gestão de Imóveis, Lda	EMPREITADA DE ALARGAMENTO DA RUA MANUEL HENRIQUES, CABREIRO	2023-08-08	148 905,72	157 840,06	Empreitada de obras públicas	60 dias	2023-08-28	Consulta Prévia						2023-10-11	157 840,07										157 840,07
Dose Singular - Prestação de Serviços Médicos Lda	Aquisição de serviços médicos na vertente de Medicina no Trabalho	2021-02-26	237 600,00	237 600,00	Aquisição de serviços	2190 dias	2021-03-04	Contratação exclusiva						2021-05-13	39 600,00										108 900,00
DreamCelebration, Unipessoal, Lda	Aquisição de serviço da plataforma Dreamshaper	2022-03-22	210 900,00	259 407,00	Aquisição de serviços	1096 dias	2022-03-23	Ajuste Direto						2022-05-06	172 938,00										259 407,00
Duarte Teives, Unipessoal, Lda	Aluguer de grades para o evento ironman e ironman 70.3	2023-10-02	11 790,00	14 501,70	Aquisição de serviços	13 dias	2023-10-12	Consulta Prévia						2023-11-22	14 501,70										14 501,70
Dypall Network - Associação para o Desenvolvimento da Participação Cidadã	Aquisição de serviços de consultoria para processos participativos e serviços de implementação do orçamento participativo livres nos anos letivos de 2021/2022, 2022/2023 e 2023/2024 - Lote 2	2022-04-07	138 470,00	170 318,10	Aquisição de serviços	1037 dias	2022-04-08	Concurso Público						2023-01-11	60 854,25										60 854,25
ENA Portugal, Sistemas de Telecomunicações, SA	Aquisição de serviços de manutenção completa aos sistemas automáticos de deteção e extinção de incêndios em edifícios municipais, em escolas públicas e nos centros de saúde no Concelho de Cascais	2022-03-22	257 820,00	317 118,60	Aquisição de serviços	1096 dias	2022-03-23	Concurso Público						2022-06-14	67 887,68										95 324,32
ENA Portugal, Sistemas de Telecomunicações, SA	Aquisição de serviços de manutenção preventiva e corretiva dos sistemas eletrónicos de segurança instalados em equipamentos sob gestão municipal	2022-09-29	92 160,00	113 356,80	Aquisição de serviços	1095 dias	2022-09-30	Concurso Público						2022-11-29	37 746,72										43 607,67
ENA Portugal, Sistemas de Telecomunicações, SA	Aquisição, instalação e ligação dos sistemas de intrusão dos centros de saúde de Alcábaldecha, Cascais, São Domingos de Rana e Paredes à Croa do Município	2023-03-14	15 173,15	18 662,97	Aquisição de bens	60 dias	2023-03-15	Ajuste Direto						2023-11-02	18 662,35										18 662,35
ESRI Portugal - Sistemas e Informação Geográfica, SA	Aquisição de serviços de implementação da solução Atlas Cascais para suporte a processos de decisão	2022-10-13	35 491,13	43 654,09	Aquisição de serviços	200 dias	2022-10-14	Consulta Prévia						2022-12-31	18 693,82										18 693,82
EasyMile SAS	Veiculo autónomo tipo shuttle c/serviços de manutenção e assistência técnica	2019-07-17	499 915,00	499 915,00	Aquisição de serviços	1800 dias	2019-07-08	Ajuste Direto				2381/2019	2019-09-06	2019-12-17	31 990,00										480 619,00
EcoPaint Sa	Aquisição de equipamento de segurança e sinalização para estradas para administração direta de trabalhos de execução de projetos de trânsito no concelho de cascais - lote 2	2023-02-08	44 640,00	54 907,20	Aquisição de bens	365 dias	2023-02-24	Concurso Público						2023-06-30	20 927,84										20 927,84
Ecoserviços Group Lda	Aquisição de serviços de avaliação do impacto ambiental do Bairro Marechal Carmona	2022-10-03	34 500,00	42 435,00	Aquisição de serviços	151 dias	2022-10-04	Consulta Prévia						2022-12-30	16 974,00										23 339,25
Ecoways Unipessoal, Lda	Aquisição de ecopontos	2023-10-26	353 400,00	434 682,00	Aquisição de bens	30 dias	2023-11-07	Concurso Público						2023-12-21	161 954,10										161 954,10
Ed Think Lda	Aquisição de serviços de consultadoria para implementação do projeto "Bem Estar Socio Emocional"	2022-08-31	17 400,00	21 402,00	Aquisição de serviços	273 dias	2022-08-31	Ajuste Direto						2022-12-29	10 701,00										21 402,00
Edperfil - Engenharia e Construção Lda	Empreitada de recuperação da Loja de Tires	2022-12-20	77 382,30	82 025,24	Empreitada de obras públicas	30 dias	2022-12-21	Consulta Prévia						2023-02-14	82 025,24										82 025,24
Edperfil - Engenharia e Construção Lda	OBRAS DE BENEFICIACÃO E RECONSTRUÇÃO EM ESCOLAS DO 1º CICLO DO ENSINO BÁSICO E JARDINS DE INFÂNCIA DO CONCELHO DE CASCAIS 2022 - LOTE 2	2023-07-05	807 423,40	855 868,80	Empreitada de obras públicas	90 dias	2023-08-25	Concurso Público				1346/2023	2023-08-22	2023-10-16	855 868,81										855 868,81
Edp Comercial - Comercialização de Energia, S.A.	Aquisição de serviços de fornecimento de gás natural para as instalações mi-unicipais, escolas públicas do 1º ciclo do ensino básico e jardins de infância	2020-11-11	310 074,74	361 391,93	Aquisição de serviços	364 dias	2021-11-16	Concurso Público						2020-12-30	23 270,61										180 081,01
El Red Prestação de Serviços Lda	Aquisição de computadores portáteis - Lote 1	2023-06-01	280 945,00	345 562,35	Aquisição de bens	5 dias	2023-06-05	Concurso Público						2023-07-07	345 562,35										345 562,35
El Red Prestação de Serviços Lda	Aquisição de computadores portáteis - Lote 2	2023-06-01	70 170,00	86 309,10	Aquisição de bens	5 dias	2023-06-05	Concurso Público						2023-10-03	86 309,10										86 309,10
El Red Prestação de Serviços Lda	Aquisição de licença Cisco ISE na vertente plus e do contrato de manutenção	2022-12-27	45 380,00	55 817,40	Aquisição de bens	735 dias	2022-12-27	Consulta Prévia						2023-02-15	55 817,40										55 817,40
Elpitca Engenharia e Consultoria Lda.	Aquisição de serviços para elaboração de projetos de especialidades para o piso -1 e piso -2 de imóvel na Avenida Valbom, Cascais	2023-04-14	68 100,00	83 763,00	Aquisição de serviços	105 dias	2023-04-14	Consulta Prévia						2023-08-01	16 752,60										16 752,60
Elpitca Engenharia e Consultoria Lda.	Serviço de revisão do Projeto de execução da renovação do refeitório do Edifício Social no Parque Oficial da Adroana, Alcábaldecha	2022-02-02	11 700,00	14 391,00	Aquisição de serviços	90 dias	2022-02-03	Ajuste Direto						2022-09-27	4 317,30										14 391,00
Elpor - Comércio e Indústrias Eléctricas, S.A.	Aquisição de material de eletricidade	2022-09-27	27 482,75	33 803,78	Aquisição de bens	181 dias	2022-09-28	Consulta Prévia						2022-12-07	1 476,74										33 767,63
Empatia - Arqueologia, Conservação e Restauro Lda	Aquisição de serviços para execução de trabalhos arqueológicos e antropológicos no Antigo Edifício das Águas de Cascais	2021-11-22	88 107,28	108 371,95	Aquisição de serviços	120 dias	2021-11-23	Consulta Prévia						2022-03-15	33 210,00										105 296,96
Empresa Martin, SA - Sucursal em Portugal	Prestação de serviço público de transporte rodoviário regular de passageiros no Concelho de Cascais	2020-04-09	114 519 704,64	121 390 886,92	Aquisição de serviços	2191 dias	2021-05-25	Concurso Público				2020-04-17	1295/2020	2020-09-22	2021-08-23	13 212 925,15									34 719 549,25
Endesa Energia, Sa Sucursal Portugal	Aquisição de energia eléctrica em regime de mercado livre	2023-09-06	1 421 517,20	1 828 466,16	Aquisição de serviços	182 dias	2023-09-06	Concurso Público						2023-12-05	339 904,78										339 904,78
Endesa Energia, Sa Sucursal Portugal	Aquisição de energia eléctrica em regime de mercado livre nas instalações municipais, escolas públicas do concelho de cascais e unidades de saúde sob gestão municipal alimentadas em média e baixa tensão especial	2022-08-24	2 151 569,16	2 630 330,07	Aquisição de bens	365 dias	2022-08-18	Concurso Publico Comunitário						2022-10-12	2 254 859,76										2 629 876,18
Endesa Energia, Sa Sucursal Portugal	Fornecimento de energia eléctrica em regime de mercado livre para instalações e espaços municipais, escolas públicas do 1ºciclo ensino básico, jardins de infância e escolas do 2º e 3º ciclos e unidades de saúde	2022-02-02	1 795 236,30	2 208 140,65	Aquisição de serviços	181 dias	2022-02-02	Ajuste Direto						2022-04-22	4 110,68										1 905 464,99
Endesa Energia, Sa Sucursal Portugal	Fornecimento de energia eléctrica em regime de mercado livre para instalações e equipamentos municipais, escolas públicas do 1º ciclo do ensino básico,jardins de infância, escolas do 2º e 3º ciclos, secundárias e unidades de saúde sob gestão municipal	2022-08-11	190 000,00	233 700,00	Aquisição de serviços	15 dias	2022-08-03	Ajuste Direto						2022-09-30	2 907,34										212 486,20
Enerre - Produções e Representações, Lda	Aquisição de materias de comunicação - Jornadas Mundiais da Juventude 2023 - Lote 1	2023-05-22	225 500,00	277 365,00	Aquisição de bens	60 dias	2023-05-22	Concurso Público						2023-09-04	277 365,00										277 365,00
Enerre - Produções e Representações, Lda	Aquisição de materiais de comunicação - Jornadas Mundiais da Juventude 2023 - Lote 3	2023-05-22	700,00	861,00	Aquisição de bens	60 dias	2023-05-22	Concurso Público						2023-08-09	861,00										861,00
Enerre - Produções e Representações, Lda	Aquisição de material promocional - Lote 3 - Brindes	2019-10-08	58 647,50	72 136,43	Aquisição de bens	730 dias	2019-09-02	Concurso Público						2019-12-21	11 251,43										71 582,32
Enerre - Produções e Representações, Lda	Aquisição de materias de comunicação - Jornadas Mundiais da Juventude 2023 - Lote 4	2023-05-22	77 000,00	94 710,00	Aquisição de bens	60 dias	2023-05-22	Concurso Público						2023-08-14	94 710,00										94 710,00
Enerre - Produções e Representações, Lda	Aquisição de materias de comunicação - Jornadas Mundiais da Juventude 2023 - Lote 2	2023-05-22	114 000,00	140 220,00	Aquisição de bens	60 dias	2023-05-22	Concurso Público						2023-08-09	140 220,00										140 220,00
Engistep - Engenharia e Consultoria, Lda	Aquisição de serviços para elaboração de projectos de infraestruturas diversos	2022-12-05	74 750,00	91 942,50	Aquisição de serviços	365 dias	2022-12-06	Consulta Prévia						2023-03-17	31 482,10										31 482,10
Entrepoto Máquinas - Comérc. Equip. Agrícola e Industrial S.A.	Aquisição de serviços de assistência técnica e fornecimento de peças por lotes para as viaturas Multimarca que compõem a frota municipal - Lote 4	2022-10-11	80 000,00	98 400,00	Aquisição de serviços	731 dias	2022-10-27	Concurso Público						2023-02-23	41 760,67										41 760,67

Município de Cascais

Situação dos Contratos

(unidade: €)

Ano: 2023

Até à data: 31-12-2023

Contrato							Visto Trib.de Contas		Pagamentos no período					Pagamentos acumulados											
Entidade	Objeto	Data	Valor contrato	Pr. Contratual	Tipo de Contrato	TC	Prazo	Dt Ini Ex.	Procedimento de contratação	Dt MECP	Dt Adic.	Dt Comun	Nº de Reg	Data	Dt 1º Pag. In. e...	Trab. Normais	R. de Preços	T/S/F Compl.	Trab. s.a.omis	Out.Trab.	Trab. Normais	Rev. Preços	T/S/F Compl.	Trab. s.a.omis	Out.Trab.
Enrosul-instalações Electricas e Automatismos, Lda	Aquisição de material eléctrico	2023-08-09	19 000,00	23 370,00	Aquisição de bens		61 dias	2023-08-09	Ajuste Direto						2023-12-22	17 817,89					17 817,89				
Estemas - Consult. de Sistemas Comun. Visual e Multimédia, Lda	Aquisição de material audiovisual e multimédia para o Auditório do Centro Cultural de Cascais	2022-11-10	15 565,50	19 145,57	Aquisição de bens		9 dias	2022-11-10	Consulta Prévia						2023-02-27	19 145,57					19 145,57				
Estemas - Consult. de Sistemas Comun. Visual e Multimédia, Lda	Aquisição e implementação de sistemas de colaboração e equipamentos audiovisuais no município de cascas - Lote 2	2023-02-01	93 178,40	114 609,43	Aquisição de bens		60 dias	2023-02-02	Concurso Público						2023-07-07	114 609,43					114 609,43				
Estemas - Consult. de Sistemas Comun. Visual e Multimédia, Lda	Aquisição e implementação de sistemas de colaboração e equipamentos audiovisuais no município de cascas - lote 1	2023-02-01	115 148,45	141 632,59	Aquisição de bens		60 dias	2023-02-02	Concurso Público						2023-07-21	141 632,59					141 632,59				
Estac - Estudos de Estacionamento e Acessibilidade, Lda	Aquisição de serviços de consultoria em matéria de condições de funcionamento do tráfego na modalidade de tarifa	2022-05-24	11 500,00	14 145,00	Aquisição de serviços		100 dias	2022-05-24	Consulta Prévia						2022-08-25	9 901,50						14 145,00			
Extius, Soluções Tecnológicas, Lda	Aquisição de serviços para limpeza dos lagos municipais	2021-11-22	209 304,00	257 443,92	Aquisição de serviços		1096 dias	2021-12-13	Concurso Público						2022-03-15	85 814,64					171 629,28				
Extincendios-equipamentos Protecção e Segurança, Lda	Aquisição de vestuário de trabalho - Lote 4	2023-08-16	30 595,58	37 632,56	Aquisição de bens		30 dias	2023-08-30	Concurso Público						2023-12-30	33 648,72					33 648,72				
Extruplas - Reciclagem, Recup. e Fabr. Prod. Plast., Lda	Aquisição de equipamentos de praia - época balnear 2023	2023-07-05	122 759,56	150 994,26	Aquisição de bens		60 dias	2023-07-26	Concurso Público						2023-09-22	150 994,26					150 994,26				
Extruplas - Reciclagem, Recup. e Fabr. Prod. Plast., Lda	Aquisição de equipamentos para as praias	2023-01-05	73 937,00	90 942,51	Aquisição de bens		20 dias	2023-01-06	Consulta Prévia						2023-02-28	90 942,51					90 942,51				
Farmhouse Carvalhosa, Lda	Serviços para a elaboração de projetos de alteração do Edifício de Armazéns na Adroana - Alcaldebeche	2020-02-05	65 000,00	79 950,00	Aquisição de serviços		110 dias	2020-01-29	Ajuste Direto						2020-04-29	23 370,00					17 340,00				
Fashionhouse - Construções e Investimentos Imobiliários, Lda	OBRAS DE BENEFICIAÇÃO E RECUPERAÇÃO EM ESCOLAS DO 1º CICLO DO ENSINO BÁSICO E JARDINS DE INFÂNCIA DO CONCELHO DE CASCAIS 2022 - LOTE 3	2023-07-13	642 372,61	680 914,97	Empreitada de obras públicas		60 dias	2023-08-25	Concurso Público				1437/2023	2023-08-22	2023-10-18	680 914,97					680 914,97				
Femédica Formação e Emergência Médica, Lda	Aquisição de serviços de formação do curso de tripulante de ambulância de socorro	2022-09-06	16 500,00	16 500,00	Aquisição de serviços		122 dias	2022-09-15	Ajuste Direto						2023-02-03	16 500,00					16 500,00				
Fernando L. Gaspar - Sinalização e Equip. Rodoviários, SA	Fornecimento e colocação da sinalética de evacuação de tsunam	2023-08-30	32 873,40	40 434,28	Aquisição de bens		45 dias	2023-08-30	Consulta Prévia						2023-12-29	40 434,28					40 434,28				
Fernando Santos (sucessores), Lda	Aquisição de placas para inauguração	2022-08-04	28 200,00	34 686,00	Aquisição de bens		365 dias	2022-08-04	Consulta Prévia						2022-09-29	17 343,00					34 686,00				
Ferreira & Passinha, Lda	Empreitada de impermeabilização de edifícios municipais	2022-11-04	127 144,88	134 773,57	Empreitada de obras públicas		50 dias	2022-11-08	Consulta Prévia						2023-02-02	134 773,57					134 773,57				
Fidelidade - Companhia de Seguros, S.A.	Aquisição de serviços de seguros - Vários ramos, por lotes - Lote 1	2023-02-22	459 641,23	459 641,23	Aquisição de serviços		366 dias	2023-03-01	Concurso Público						2023-03-16	436 416,62					436 416,62				
Fiacompete - Consultoria Fiscal Lda	Aquisição de serviços de consultoria de monitorização e recuperação de receita fiscal em sede de IMT e derrama de IRC	2022-03-07	213 999,00	263 218,77	Aquisição de serviços		184 dias	2022-03-08	Concurso Público						2022-11-17	65 354,51					263 218,77				
Florindo Rodrigues Júnior & Filhos, SA	EXECUÇÃO DE ROTUNDA NO CRUZAMENTO DAS RUAS DE S.FRANCISCO, SELOES E FIGAS	2023-05-16	381 179,40	404 050,16	Empreitada de obras públicas		105 dias	2023-06-13	Concurso Público						2023-09-08	227 878,11					227 878,11				
Fluidra Portugal, Unipessoal, Lda	Aquisição de material de rega	2023-09-08	19 900,00	24 477,00	Aquisição de bens		243 dias	2023-09-18	Ajuste Direto						2023-10-25	7 260,20						24 477,00			
Formula P Promoção e Marketing, Lda	Fornecimento e aplicação de vinil em veículos que compõem a frota municipal	2023-02-02	70 000,00	86 100,00	Aquisição de serviços		731 dias	2023-02-06	Consulta Prévia						2023-09-21	30 038,35					86 100,00				
FujiFilm Portugal Sa	Aquisição de serviços de manutenção e suporte da plataforma solarwinds para 3 módulos (NCM, NPM e NTA)	2023-02-22	30 530,31	37 552,28	Aquisição de serviços		1096 dias	2023-02-23	Consulta Prévia						2023-06-19	37 552,28					37 552,28				
G5 - Projetos e Instalações Eléctricas, Lda	EMPREITADA DE BENEFICIAÇÃO DA REDE ESTRUTURADA EM EDIFÍCIOS ESCOLARES MUNICIPAIS	2023-09-26	148 370,96	157 273,22	Empreitada de obras públicas		75 dias	2023-09-29	Consulta Prévia						2023-10-31	157 273,22					157 273,22				
GAPLR Engenharia Lda	Aquisição de serviços de projetos de arquitetura e especialidades para a construção de uma cafeteria no parque baden powell- parede	2023-02-08	33 800,00	41 574,00	Aquisição de serviços		89 dias	2023-02-10	Consulta Prévia						2023-03-29	22 865,70					41 574,00				
GAPLR Engenharia Lda	EMPREITADA DE OBRAS DE BENEFICIAÇÃO DE ANTIGA CASA DO GUARDA NA MALVEIRA DA SERRA	2023-07-26	113 759,90	120 585,48	Empreitada de obras públicas		30 dias	2023-08-17	Consulta Prévia						2023-11-08	120 585,48					120 585,48				
GML - Consultoria e Serviços, Lda	Aquisição de serviços médicos na vertente de Medicina do Trabalho	2021-02-15	108 576,00	108 576,00	Aquisição de serviços		1094 dias	2021-02-16	Contratação excluída						2021-05-13	39 208,00					104 052,00				
Gasfomento - Sistema e Instalações de Gás, S.A	EMPREITADA DE SINALIZAÇÃO VIÁRIA E MANUTENÇÃO	2023-04-19	1 642 892,99	1 741 466,57	Empreitada de obras públicas		420 dias	2023-05-18	Concurso Público				755	2023-06-07	2023-12-05	190 813,44					190 813,44				
Gasfomento - Sistema e Instalações de Gás, S.A	EMPREITADA PARA A CONSTRUÇÃO DA LIGAÇÃO ENTRE A RUA DAS FLORES E A ROTUNDA DE ACESSO ÀS S.D.R.ANA	2023-04-16	228 007,84	241 688,31	Empreitada de obras públicas		108 dias	2023-05-15	Concurso Público						2023-06-19	241 688,30					241 688,30				
Gasfomento - Sistema e Instalações de Gás, S.A	EXECUÇÃO DE VEDAÇÕES NO CONCELHO DE CASCAIS-2022	2022-06-03	328 244,00	347 938,64	Empreitada de obras públicas		295 dias	2023-02-16	Concurso Público						2022-12-31	76 637,04					76 637,04				
Gasfomento - Sistema e Instalações de Gás, S.A	SUBSTITUIÇÃO DE ESTRUTURA DE PASSAGEM HIDRÁULICA - GUINCHO	2019-08-14	148 888,60	157 821,92	Empreitada de obras públicas		90 dias	2019-08-16	Consulta Prévia						2019-10-03	46 458,32					157 821,92				
Gatengfel - Projectos de Engenharia, Lda	Aquisição de serviços de consultoria a 10 escolas com ensino profissional para renovação de selo de conformidade eqavet	2022-06-09	13 500,00	16 605,00	Aquisição de serviços		945 dias	2022-06-14	Ajuste Direto						2022-12-16	5 535,00					11 070,00				
Generali Seguros, S.A.	Aquisição de serviços de seguros de acidentes de trabalho e acidentes - autarcas	2020-12-15	1 550 994,51	1 550 994,51	Aquisição de serviços		729 dias	2021-02-11	Concurso Público				2020-12-17	3500/2020	2021-02-11	2021-03-31	426 840,75				1 400 715,96				
Geralt - Comp. Geral de Restaurantes e Alimentação, S.A.	Aquisição de serviços de confecção, transporte e fornecimento de refeições escolares para as Escolas Públicas do Concelho de Cascais para os anos letivos de 2020/2021 / 2021/2022 e 2022/2023.	2021-03-15	16 992 000,00	19 200 960,00	Aquisição de serviços		1095 dias	2021-05-14	Ajuste Direto				2021-03-30	6556/2021	2021-05-13	2021-08-11	4 086 758,94				12 107 477,75				
Geralt - Comp. Geral de Restaurantes e Alimentação, S.A.	Aquisição de serviços de confecção, transporte e fornecimento de refeições escolares para as escolas públicas do concelho de Cascais	2023-07-05	24 531 000,00	27 720 030,00	Aquisição de bens		1096 dias	2023-08-23	Concurso Público				1367/2023	2023-08-21	2023-11-21	1 905 025,52					1 905 025,52				
Get2C, Lda	Aquisição de serviços de consultoria no âmbito da implementação de ações de sensibilização e capacitação para a ação climática no contexto da COP 28 a decorrer no Dubai "Viagem pelo Clima"	2023-11-13	19 990,00	24 587,70	Aquisição de serviços		120 dias	2023-11-14	Ajuste Direto						2023-12-29	24 587,70					24 587,70				
Gibb Portugal Consultores de Engenharia, Gestão e Ambiente, S.a.	Aquisição de serviços para a realização de um estudo de caracterização e diagnóstico da fileiras dos resíduos têxteis domésticos no município de Cascais	2023-04-24	38 880,00	47 822,40	Aquisição de serviços		124 dias	2023-04-24	Consulta Prévia						2023-08-29	28 693,44					28 693,44				
Gigastensio Infraestruturas Eléctricas e Instalações Especiais, Lda	Aquisição de serviços para execução de ramais de electricidade em instalações municipais ou locais públicos	2023-08-09	19 000,00	23 370,00	Aquisição de serviços		184 dias	2023-08-09	Ajuste Direto						2023-12-29	18 775,95					18 775,95				
Gil Correia Nunes de Mendez Cardoso	Aquisição de serviços de arquitetura para a elaboração do projeto de conjunto habitacional em Carcavelos, no Município de Cascais	2020-04-17	748 000,00	920 040,00	Aquisição de serviços		213 dias	2020-04-17	Ajuste Direto				1578/2020	2020-08-12	2020-12-14	413 034,00					835 539,00				
Gocamat, Lda	Aquisição de serviços de assistência técnica e fornecimento de peças por lotes para as viaturas Multimarca que compõem a frota municipal - Lote 3	2022-09-21	40 000,00	49 200,00	Aquisição de serviços		731 dias	2022-10-27	Concurso Público						2022-12-21	29 595,55					29 743,15				
Gocamat, Lda	Fornecimento de peças para as viaturas multimarca que compõem a frota das forças de segurança que exercem a sua actividade no concelho de Cascais - Lote 2	2020-09-08	35 000,00	43 050,00	Aquisição de serviços		1094 dias	2020-09-16	Concurso Público						2020-11-09	1 324,26					16 145,50				
Gocamat, Lda	Serviços de assistência técnica para as viaturas multimarca que compõem a frota das forças de segurança que exercem a sua actividade no concelho de Cascais - Lote 1	2020-09-08	175 000,00	215 250,00	Aquisição de serviços		1094 dias	2020-09-16	Concurso Público						2020-11-09	50 667,40					173 987,59				
Gold Energy - Comercializadora de Energia, SA	Fornecimento de gás natural para as instalações municipais, escolas públicas do município e jardins de infância do Abrigo AQ-GN 2022	2022-12-21	461 165,53	567 233,60	Aquisição de bens		365 dias	2022-12-26	Consulta Prévia						2023-02-03	423 102,99					423 102,99				
Gonçalo Santos Machado & Associados Sociedade de Advogados SF, RL	Aquisição de serviços de assessoria e patrocínio judiciário	2022-09-06	119 820,00	147 378,60	Aquisição de serviços		1096 dias	2022-09-07	Ajuste Direto						2022-09-28	110 644,48					147 378,60				

Município de Cascais

Situação dos Contratos

(unidade: €)

Ano: 2023
Até à data: 31-12-2023

Contrato															Visto Trib.de Contas		Pagamentos no período					Pagamentos acumulados				
Entidade	Objeto	Data	Valor contrato	Pr. Contratual	Tipo de Contrato TC	Prazo	Dt Ini Ex.	Procedimento de contratação	Dt MECP	Dt Adic.	Dt Comun	Nº de Reg	Data	Dt 1º Pag. In. c.a.	Trab. Normais	R. de Preços	T/S/F Compl.	Trab. s.e.omiss	Out.Trab.	Trab. Normais	Rev. Preços	T/S/F Compl.	Trab. s.e.omiss	Out.Trab.		
Gouveia Neves Ventura Soc. Estudos e Montagens Electricidade e Mecânica Lda	ALIMENTAÇÕES ELECTRICAS AOS CARREGADORES DE VEICULOS ELECTRICOS A INSTALAR NO EDIFICIO DO CASCAIS CENTER NO COMPLEXO DA AGRICAVIA	2022-09-21	148 625,46	157 542,99	Empreitada de obras públicas	90 dias	2022-09-22	Consulta Prévia						2022-12-21	27 741,99										157 542,99	
Gradoli - Lubrificantes e Combustíveis Lda	Aquisição de óleos lubrificantes e produtos afins para manutenção da frota municipal	2022-08-19	35 000,00	43 050,00	Aquisição de bens	731 dias	2022-08-22	Concurso Público						2022-10-24	8 115,38										21 506,20	
Granmotor - Comércio Peças Auto, Lda	Aquisição de serviços de assistência técnica e fornecimento de peças para as viaturas da frota municipal - Lote 3	2021-03-23	60 000,00	73 800,00	Aquisição de serviços	729 dias	2021-03-29	Concurso Público						2021-05-17	8 842,00										70 574,45	
Graviner Construções, S.A.	Aquisição de plataformas elevatórias para Edifícios Municipais	2022-12-22	73 680,00	90 626,40	Aquisição de bens	44 dias	2022-12-23	Consulta Prévia						2022-12-31	90 626,40										90 626,40	
Graviner Construções, S.A.	EMPREITADA DE CONSTRUÇÃO DE CABINA PARA FÓSTO DE TRANSFORMAÇÃO NO CONCELHO DE CASCAIS	2023-01-16	148 980,00	157 918,80	Empreitada de obras públicas	45 dias	2023-01-17	Consulta Prévia						2023-03-27	157 918,80										157 918,80	
Graviner Construções, S.A.	EMPREITADA LOJA CASCAIS JOVEM- PAREDE	2023-03-29	1 262 722,47	1 338 485,82	Empreitada de obras públicas	486 dias	2022-03-02	Concurso Público			2021-12-09	2347/2021	2022-01-18	2023-06-22	874 498,67										874 498,67	
Graviner Construções, S.A.	Empreitada de Construção da Escola Secundária de Cascais	2023-04-11	22 389 942,52	23 732 279,07	Empreitada de obras públicas	990 dias	2023-06-19	Concurso Público						2023-10-11	684 670,03										684 670,03	
Graviner Construções, S.A.	REABILITAÇÃO DO EDIFÍCIO DO CRUZEIRO AUDITÓRIO MUNICIPAL E ESCOLA DE TEATRO E MULTIMÉDIA	2019-05-15	7 076 389,77	7 500 973,16	Empreitada de obras públicas	657 dias	2019-09-28	Concurso Público				1538/2019	2019-07-11	2019-11-12	23 207,20										7 500 973,16	
Graviner Construções, S.A.	REABILITAÇÃO DO EDIFÍCIO DO CRUZEIRO AUDITÓRIO MUNICIPAL E ESCOLA DE TEATRO E MULTIMÉDIA	2022-01-07	1 127 478,38	1 195 127,08	Empreitada de obras públicas	370 dias	2021-12-21	Concurso Público						2022-05-30			391,78								1 194 552,61	
Gracamotor - Comércio e Reparação de Automóveis, Lda	Aquisição de pneus, acessórios, consumíveis e baterias para as viaturas e máquinas da frota municipal - Lote 1	2021-12-30	76 373,81	93 939,79	Aquisição de bens	730 dias	2021-12-30	Concurso Público						2022-07-19	37 809,47										54 454,17	
Green World Lda	Aquisição de serviços de certificação energética de fogos em prédios de habitação social nas freguesias de Cascais- Estoril e Carcavelos- Parede no concelho de Cascais - Lote 10	2023-03-05	6 909,00	8 498,07	Aquisição de serviços	1080 dias	2023-03-13	Concurso Público						2023-12-28	4 277,94										4 277,94	
Green World Lda	Aquisição de serviços de certificação energética de fogos em prédios de habitação social nas freguesias de Cascais- Estoril e Carcavelos- Parede no concelho de Cascais - Lote 5	2023-03-05	3 965,00	4 876,95	Aquisição de serviços	1080 dias	2023-03-13	Concurso Público						2023-10-16	2 798,25										2 798,25	
Green World Lda	Aquisição de serviços de certificação energética de fogos em prédios de habitação social nas freguesias de Cascais- Estoril e Carcavelos- Parede no concelho de Cascais - Lote 8	2023-03-07	3 507,50	4 314,23	Aquisição de serviços	1080 dias	2023-03-22	Concurso Público						2023-12-18	2 475,37										2 475,37	
Green World Lda	Aquisição de serviços de certificação energética de fogos em prédios de habitação social nas freguesias de Cascais- Estoril e Carcavelos- Parede no concelho de Cascais - Lote 4	2023-03-05	4 117,50	5 064,53	Aquisição de serviços	1080 dias	2023-03-13	Concurso Público						2023-10-16	2 905,88										2 905,88	
Green World Lda	Aquisição dos serviços de certificação energética de fogos em prédios de habitação social na freguesia de alcabideche no concelho de cascais - Lote 4	2023-01-05	7 830,00	9 630,90	Aquisição de serviços	1080 dias	2023-01-06	Concurso Público						2023-05-30	5 350,50										5 350,50	
Green World Lda	Aquisição dos serviços de certificação energética de fogos em prédios de habitação social na freguesia de alcabideche no concelho de cascais - lote 1	2023-01-05	25 066,00	30 831,18	Aquisição de serviços	1084 dias	2023-01-06	Concurso Público						2023-05-30	18 954,30										18 954,30	
Green World Lda	Aquisição dos serviços de certificação energética de fogos em prédios de habitação social na freguesia de alcabideche no concelho de cascais - lote 2	2023-01-05	6 864,00	8 442,72	Aquisição de serviços	1080 dias	2023-01-06	Concurso Público						2023-07-31	4 841,28										4 841,28	
Green World Lda	Aquisição dos serviços de certificação energética de fogos em prédios de habitação social na freguesia de alcabideche no concelho de cascais - lote 5	2023-01-05	9 073,50	11 160,41	Aquisição de serviços	1080 dias	2023-01-06	Concurso Público						2023-06-27	6 365,25										6 365,25	
Green World Lda	Aquisição dos serviços de certificação energética de fogos em prédios de habitação social na freguesia de alcabideche no concelho de cascais - lote 6	2023-01-05	9 691,50	11 920,55	Aquisição de serviços	1080 dias	2023-01-06	Concurso Público						2023-03-29	7 084,80										7 084,80	
Green World Lda	Aquisição dos serviços de certificação energética de fogos em prédios de habitação social na freguesia de alcabideche no concelho de cascais - lote 7	2023-01-05	8 938,00	10 993,74	Aquisição de serviços	1080 dias	2023-01-06	Concurso Público						2023-11-23	6 740,40										6 740,40	
Green World Lda	Aquisição dos serviços de certificação energética de fogos em prédios de habitação social na freguesia de Cascais- Estoril e Carcavelos - Parede no Concelho de Cascais- Lote 1	2023-03-05	23 785,00	29 255,55	Aquisição de serviços	1080 dias	2023-03-13	Concurso Público						2023-09-26	18 191,70										18 191,70	
Green World Lda	Aquisição dos serviços de certificação energética de fogos em prédios de habitação social nas freguesias de Cascais- Estoril e Carcavelos - Parede no Concelho de Cascais- Lote 3	2023-03-05	3 660,00	4 501,80	Aquisição de serviços	1080 dias	2023-03-13	Concurso Público						2023-05-30	2 583,00										2 583,00	
Green World Lda	Aquisição dos serviços de certificação energética de fogos em prédios de habitação social nas freguesias de Cascais- Estoril e Carcavelos- Parede no concelho de Cascais- Lote 7	2023-03-05	2 897,50	3 563,93	Aquisição de serviços	1080 dias	2023-03-13	Concurso Público						2023-05-30	2 152,50										2 152,50	
Green World Lda	Aquisição dos serviços de certificação energética de fogos em prédios de habitação social nas freguesias são domingos de rana no concelho de cascais - Lote 10	2023-02-01	4 976,00	6 120,48	Aquisição de serviços	1080 dias	2023-02-14	Concurso Público						2023-07-31	3 336,38										3 336,38	
Green World Lda	Aquisição dos serviços de certificação energética de fogos em prédios de habitação social nas freguesias são domingos de rana no concelho de cascais - Lote 13	2023-02-01	6 816,00	8 383,68	Aquisição de serviços	1080 dias	2023-02-14	Concurso Público						2023-06-30	4 841,28										4 841,28	
Green World Lda	Aquisição dos serviços de certificação energética de fogos em prédios de habitação social nas freguesias são domingos de rana no concelho de cascais - Lote 15	2023-02-01	6 674,00	8 209,02	Aquisição de serviços	1080 dias	2023-02-14	Concurso Público						2023-11-28	4 841,28										4 841,28	
Green World Lda	Aquisição dos serviços de certificação energética de fogos em prédios de habitação social nas freguesias são domingos de rana no concelho de cascais - Lote 16	2023-02-01	1 902,00	2 339,46	Aquisição de serviços	1080 dias	2023-02-14	Concurso Público						2023-08-29	682,65										682,65	
Green World Lda	Aquisição dos serviços de certificação energética de fogos em prédios de habitação social nas freguesias são domingos de rana no concelho de cascais - Lote 7	2023-02-01	5 310,00	6 531,30	Aquisição de serviços	1080 dias	2023-02-14	Concurso Público						2023-08-23	3 874,50										3 874,50	
Green World Lda	Aquisição dos serviços de certificação energética de fogos em prédios de habitação social nas freguesias são domingos de rana no concelho de cascais - Lote 9	2023-02-01	6 650,00	8 179,50	Aquisição de serviços	1080 dias	2023-02-14	Concurso Público						2023-05-30	4 612,50										4 612,50	
Green World Lda	Aquisição dos serviços de certificação energética de fogos em prédios de habitação social na freguesia de alcabideche no concelho de cascais - Lote 11	2023-01-16	2 544,00	3 129,12	Aquisição de serviços	1080 dias	2023-01-16	Concurso Público						2023-08-29	1 849,92										1 849,92	
Green World Lda	Aquisição dos serviços de certificação energética de fogos em prédios habitação social na freguesia de são domingos de rana no concelho de cascais - Lote 1	2023-02-01	11 475,50	14 114,87	Aquisição de serviços	1080 dias	2023-02-14	Concurso Público						2023-03-29	7 979,63										7 979,63	
Green World Lda	Aquisição dos serviços de certificação energética de fogos em prédios habitação social na freguesia de são domingos de rana no concelho de cascais - Lote 2	2023-02-01	16 770,00	20 627,10	Aquisição de serviços	1080 dias	2023-02-14	Concurso Público						2023-04-06	12 878,10										12 878,10	
Green World Lda	Aquisição dos serviços de certificação energética de fogos em prédios habitação social na freguesia de são domingos de rana no concelho de cascais - Lote 3	2023-02-01	10 474,00	12 883,02	Aquisição de serviços	1080 dias	2023-02-14	Concurso Público						2023-03-29	7 318,50										7 318,50	
Green World Lda	Aquisição dos serviços de certificação energética de fogos em prédios habitação social na freguesia de são domingos de rana no concelho de cascais - Lote 4	2023-02-01	3 660,00	4 501,80	Aquisição de serviços	1080 dias	2023-02-14	Concurso Público						2023-07-31	2 583,00										2 583,00	
Green World Lda	Aquisição dos serviços de certificação energética de fogos em prédios habitação social na freguesia de são domingos de rana no concelho de cascais - Lote 5	2023-02-01	9 425,00	11 592,75	Aquisição de serviços	1080 dias	2023-02-14	Concurso Público						2023-08-23	6 586,65										6 586,65	
Grupnor Elevadores de Portugal, Lda	Aquisição de serviços para a manutenção completa aos elevadores dos Centro de Saúde sob gestão municipal	2021-12-21	14 720,00	18 105,60	Aquisição de serviços	365 dias	2021-12-23	Ajuste Direto						2022-06-14	2 656,80										10 782,39	

Município de Cascais

Situação dos Contratos

(unidade: €)

Ano: 2023
Até à data: 31-12-2023

Contrato				Visto Trib.de Contas						Pagamentos no periodo					Pagamentos acumulados										
Entidade	Objeto	Data	Valor contrato	Pr. Contratual	Tipo de Contrato	TC	Prazo	[Dt Ini Ex.	Procedimento de contratação	[Dt MECP]	[Dt Adic.	[Dt Comun]	[Nº de Reg]	Data	[Pag. In. Esc.	[Frab. Normal]	[R. de Preços]	[T/S/F Compl.]	[Frab. s.e.omis]	[Out.Trab]	[Frab. Normal]	[Rev. Preços]	[T/S/F Compl.]	[Frab. s.e.omis]	[Out.Trab]
Guia d/ Escolhas Academia de Psicologia	Aquisição de serviços de psicologia clínica no âmbito do programa de apoio ao trabalhador	2023-08-10	18 000,00	18 000,00	Aquisição de serviços		366 dias	2023-08-10	Consulta Prévia							7 500,00								7 500,00	
Guia d/ Escolhas Academia de Psicologia	Serviços de psicologia clínica no âmbito do programa de apoio ao trabalhador (PAT)	2023-06-17	18 000,00	18 000,00	Aquisição de serviços		365 dias	2022-06-20	Ajuste Direto							7 500,00								18 000,00	
H.S.A - Higiene, Segurança e Ambiente	Aquisição de serviços de coordenação de segurança e saúde em estaleiros de construção	2020-10-21	54 400,00	66 912,00	Aquisição de serviços		1094 dias	2020-10-22	Consulta Prévia							21 040,90								63 279,10	
Helio Coelho - Organização de Eventos Unipessoal Lda	Aquisição de stands para apoio nos eventos culturais promovidos pelo município	2023-09-07	235 020,00	289 074,60	Aquisição de bens		30 dias	2023-09-08	Concurso Público							289 074,60								289 074,60	
Hydrocontrol Engenharia e Obras Publicas Lda	Aquisição de serviços de desmatamento e limpeza da Ribeira da Castelhana, Ribeira de Lejo e Ribeira das Marianas	2023-03-10	183 005,00	225 096,15	Aquisição de serviços		90 dias	2023-04-06	Concurso Público							225 096,16								225 096,16	
Hydromod - Modelação em Engenharia Lda	Aquisição de plataforma operacional de apoio à decisão face a ocorrências indevidas na orla costeira	2021-12-10	32 500,00	39 975,00	Aquisição de serviços		365 dias	2021-12-14	Consulta Prévia							23 985,00								23 985,00	
Hugo Francisco- Espaços Lda	Empreitada de requalificação do Centro Logístico de Cascais	2022-11-15	131 964,00	139 881,84	Empreitada de obras públicas		30 dias	2022-11-15	Consulta Prévia							139 881,84								139 881,84	
ICA - Indústria e Comércio Alimentar, SA	Aquisição de serviços de fornecimento de refeições para os Centros de Refugiados - SOS Ucrânia	2022-10-13	250 000,00	307 500,00	Aquisição de serviços		92 dias	2022-10-18	Ajuste Direto							1 040,22								286 491,09	
ICA - Indústria e Comércio Alimentar, SA	Aquisição de serviços de fornecimento de refeições para os centros de refugiados - SOS Ucrânia	2023-09-26	250 000,00	307 500,00	Aquisição de serviços		91 dias	2023-09-26	Ajuste Direto							232 799,69								232 799,69	
ICA - Indústria e Comércio Alimentar, SA	Aquisição de serviços de fornecimento de refeições para os centros de refugiados - SOS Ucrânia	2022-04-07	250 000,00	307 500,00	Aquisição de serviços		92 dias	2022-03-29	Ajuste Direto							65 934,55								285 328,37	
ICA - Indústria e Comércio Alimentar, SA	Serviço de Transporte de refeições para os centros de refugiados	2022-07-04	35 000,00	43 050,00	Aquisição de serviços		96 dias	2022-07-01	Ajuste Direto							5 814,36								43 050,00	
ICP - Infraestruturas Control Portugal, Unip. Lda	Aquisição de serviços de utilização da plataforma Infracontrol - Fix Cascais	2021-03-01	14 400,00	17 712,00	Aquisição de serviços		1095 dias	2021-03-02	Ajuste Direto							5 904,00								17 220,00	
ICP - Infraestruturas Control Portugal, Unip. Lda	Serviços de integração para a plataforma FIX	2020-02-10	20 000,00	24 600,00	Aquisição de serviços		365 dias	2020-02-13	Ajuste Direto							24 600,00								24 600,00	
INASI Comercio e Industria de Máquinas e Visturas, Lda	Fornecimento e montagem de bomba centrífuga multietapada em visita de repa	2022-10-21	19 990,00	24 587,70	Aquisição de bens		90 dias	2022-10-21	Ajuste Direto							24 587,70								24 587,70	
INNO - Serviços Especializados em Veterinária, Lda	Aquisição de serviços para a realização de análises clínicas para animais	2022-10-21	33 000,00	40 590,00	Aquisição de serviços		364 dias	2022-10-21	Consulta Prévia							32 985,38								40 452,93	
ISSG- Sports Innovations Unipessoal, Lda	EMPREITADA PARA A SUBSTITUIÇÃO DO PAVIMENTO NO PAVILÃO DE MASSAPES - SÃO DOMINGOS DE RANA	2023-07-05	148 840,73	157 771,17	Empreitada de obras públicas		90 dias	2023-08-04	Consulta Prévia							123 844,79								123 844,79	
ITKIT – Serviços de Informática, Lda	Serviços de consultoria e gestão de projeto com vista à aquisição e implementação de plataforma e gestão do relacionamento da CMC com o cidadão (CZRM- Citizen relationship management)	2023-10-20	74 750,00	91 942,50	Aquisição de serviços		548 dias	2023-10-20	Consulta Prévia							5 107,92								5 107,92	
Iberdigital Serviços de Informática, Lda	Aquisição de licenças adobe (creative cloud, photoshop, incopy e acrobat pro)	2023-07-27	20 727,00	25 494,21	Aquisição de bens		366 dias	2023-07-28	Consulta Prévia							25 494,21								25 494,21	
Ibergestão - Gestão Integrada e Tecnológica, Lda	Aquisição de serviços de consultoria para análise e diagnóstico relativamente à norma ISO 37001:2016	2023-03-07	13 000,00	15 990,00	Aquisição de serviços		45 dias	2023-03-08	Ajuste Direto							15 990,00								15 990,00	
Ibrafer Material Desportivo e Fitness, Unipessoal, Lda	Aquisição de equipamento desportivo para as Escolas com Jardim-de-Infância e 1º Ciclo do Ensino Básico	2022-11-28	16 260,16	20 000,00	Aquisição de bens		365 dias	2022-11-29	Ajuste Direto							19 997,93								19 997,93	
Ibrafer Material Desportivo e Fitness, Unipessoal, Lda	Aquisição de material desportivo para apercehimento de salas de pré-escolar e 1º ciclo do ensino básico	2023-07-31	40 000,00	49 200,00	Aquisição de bens		731 dias	2023-08-07	Consulta Prévia							8 714,14								8 714,14	
Ideia Matriz Arquitectura e Urbanismo Lda	Aquisição de projetos de urbanização e de infraestruturas urbanas e/ou projectos de edificação relativos a habitação municipal no concelho de cascais	2022-12-21	303 120,00	372 837,60	Aquisição de serviços		270 dias	2022-12-22	Concurso Público							264 962,02								264 962,02	
Ignit People, S.A.	Aquisição de serviços de consultoria no âmbito das tecnologias de informação	2021-11-22	749 016,00	921 289,68	Aquisição de serviços		1096 dias	2021-11-23	Concurso Público							303 671,01								708 130,68	
Imagem Urbana Lda	Aquisição dos serviços de certificação energética de fogos em prédios de habitação social na freguesia de alcabedche no concelho de cascais - Lote 3	2023-01-05	15 841,20	19 484,68	Aquisição de serviços		1080 dias	2023-01-06	Concurso Público							15 311,66								15 311,66	
Imagem Urbana Lda	Aquisição dos serviços de certificação energética de fogos em prédios de habitação social nas freguesias de Cascais- Estoril e Carcavelos - Parede no Concelho de Cascais-Lote 6	2023-03-03	21 000,00	25 830,00	Aquisição de serviços		1080 dias	2023-03-13	Concurso Público							19 042,37								19 042,37	
Imobrain, Lda	Aquisição de serviços de montagem e desmontagem de equipamentos desportivos nas parais de Carcavelos e da Ribeira	2023-02-09	19 500,00	23 985,00	Aquisição de serviços		242 dias	2023-02-10	Ajuste Direto							1 771,20								1 771,20	
Incognit Calculation - Unipessoal Lda	Aquisição de serviços para a produção e impressão do Boletim C	2022-10-13	37 800,00	40 068,00	Aquisição de serviços		211 dias	2022-10-14	Consulta Prévia							11 448,00								28 620,00	
Inetum España, S.A.- Sucursal em Portugal	Aquisição agregada de subscrição de licenciamento Microsoft para desktop, servidores e correio electrónico	2021-05-25	3 679 859,16	4 526 226,77	Aquisição de serviços		1095 dias	2021-07-15	Concurso Público				2021-05-26	1086/2021	2021-07-15	2021-09-07	1 450 071,26							4 350 213,78	
Inetum España, S.A.- Sucursal em Portugal	Renovações de licenças microsoft 0365 desktop	2023-07-18	10 846,80	13 341,56	Aquisição de bens		366 dias	2023-07-19	Ajuste Direto							13 341,56								13 341,56	
Info Portugal	Aquisição de serviços para elaboração de Modelo 3D do território do Concelho de Cascais	2022-10-26	15 000,00	18 450,00	Aquisição de serviços		90 dias	2022-10-26	Ajuste Direto							18 450,00								18 450,00	
Inovar+ AZ - Sistemas de Informação, Lda	Aquisição de serviços para o desenvolvimento do sistema de recolha e dos indicadores para o observatório da educação de Cascais, na modalidade de tarefa	2022-06-20	50 000,00	61 500,00	Aquisição de serviços		193 dias	2022-06-21	Ajuste Direto							21 955,50								21 955,50	
Insignia Uniformes	Aquisição de vestuário de trabalho - Lote 2	2023-07-26	156 708,90	156 708,90	Aquisição de bens		32 dias	2023-07-26	Concurso Público							74 225,91								74 225,91	
Insignia Uniformes	Aquisição de vestuário de trabalho - lote 3	2023-07-26	33 030,00	33 030,00	Aquisição de bens		32 dias	2023-07-26	Concurso Público							30 686,53								30 686,53	
Instituto Nacional de Saúde Dr. Ricardo Jorge	Aquisição de serviços de monitorização de ares	2022-11-21	10 690,38	13 149,17	Aquisição de serviços		426 dias	2022-11-23	Ajuste Direto							8 856,17								8 856,17	
Instituto Superior Tecnico	Aquisição de serviços para a assessoria da temática da construção sustentável na elaboração de planos e projetos estratégicos	2021-10-28	39 900,00	49 077,00	Aquisição de serviços		730 dias	2021-11-09	Consulta Prévia							12 269,25								24 538,50	
Instituto Superior de Ciências do Trabalho e da Empresa - ISCTE	Aquisição de serviços com vista à realização de um estudo, estratégia e plano sobre envelhecimento - velhice e políticas sociais no Concelho de Cascais	2021-07-29	67 612,00	83 162,76	Aquisição de serviços		364 dias	2021-07-30	Consulta Prévia							24 948,83								66 530,21	
Instituto de Ciências Sociais	Aquisição de um estudo de modelos socioeconomicamente sustentáveis para a habitação adequada e acessível em Cascais	2022-04-07	45 900,00	56 457,00	Aquisição de serviços		365 dias	2021-12-14	Contratação exclusiva							39 519,90								56 457,00	
Instituto de Tecnologia Comportamental, Associação para o Desenvolvimento Economico e Social	Aquisição de serviços no âmbito da iniciativa "Melhores Municípios Para Viver"	2022-12-29	12 500,00	15 375,00	Aquisição de serviços		90 dias	2022-12-30	Ajuste Direto							15 375,00								15 375,00	
Interline, Lda	Aquisição de vestuário de trabalho - Lote 5	2023-08-10	966,00	1 188,18	Aquisição de bens		29 dias	2023-08-10	Concurso Público							1 188,18								1 188,18	
Inês Antunes Vara	Aquisição de serviços no âmbito do protocolo de cooperação entre o município de Cascais e a autoridade tributária e aduaneira, em regime de avença	2023-05-12	16 680,00	20 516,40	Aquisição de serviços		366 dias	2023-05-12	Ajuste Direto							11 191,77								11 191,77	
Inês Antunes Vara	Serviços no âmbito do protocolo de cooperação entre o Município de Cascais e a Autoridade Tributária e Aduaneira na modalidade de avença	2022-05-11	16 680,00	20 516,40	Aquisição de serviços		365 dias	2022-05-31	Ajuste Direto							7 186,30								20 516,40	
Inês Vieira Alves	Aquisição de serviços na área de serviço social na modalidade de avença	2023-08-17	12 600,00	12 600,00	Aquisição de serviços		184 dias	2023-08-17	Ajuste Direto							10 500,00								10 500,00	
Isipa - Instituto Sup.psicol. Aplicada Crl.	Aquisição de serviços do programa Kids Dive	2023-07-05	13 000,00	15 990,00	Aquisição de serviços		215 dias	2023-07-10	Ajuste Direto							4 797,00								4 797,00	
J. Santos Moreira - Engenharia e Arquitectura, Lda	Serviços de fiscalização e coordenação de segurança e saúde da empreitada de reabilitação do Edifício do Cruzeiro - Auditório Municipal e Escola de Teatro e Multimédia	2020-03-10	198 910,00	244 659,30	Aquisição de serviços		661 dias	2020-03-10	Concurso Público							9 196,71								244 659,30	

Município de Cascais

Situação dos Contratos

(unidade: €)

Ano: **2023**
Até à data: **31-12-2023**

Contrato					Visto Trib.de Contas							Pagamentos no período					Pagamentos acumulados								
Entidade	Objeto	Data	Valor contrato	Pr. Contratual	Type de Contrato TC	Prazo	Dt Ini Ex.	Procedimento de contratação	Dt MECP	Dt Adic.	Dt Comun	Nº de Reg	Data	Pag. In. s.c.	Trab. Normais	R. de Preços	T/S/F Compl.	Trab. s.e.omis	Out.Trab.	Trab. Normais	Rev. Preços	T/S/F Compl.	Trab. s.e.omis	Out.Trab.	
JMTE Manutenção Técnica de Edifícios Unipessoal Lda	Aquisição de serviços de limpeza da tenda do Mercado da Vila	2022-12-18	18 300,00	22 509,00	Aquisição de serviços	30 dias	2022-12-27	Ajuste Direto						22 509,00											22 509,00
JLPD Construções, Lda	Empreitada para execução de instalações dos Juizados de Paz	2022-07-21	148 999,90	157 939,89	Empreitada de obras públicas	90 dias	2022-07-21	Consulta Prévia						2022-12-31	157 939,89										157 939,89
Javali Administração e Desenv. de Sistemas Informáticos, Lda	Aquisição de serviços de manutenção dos sites do Universo Municipal	2021-05-24	19 500,00	23 985,00	Aquisição de serviços	729 dias	2021-05-26	Ajuste Direto						2021-10-28	10 663,16										23 984,98
JetSJ - Geotecnia Lda	Execução de projeto de consolidação das arribas junto à Marginal entre a Pareda e a Praia da Balfureira	2022-12-27	73 650,00	90 589,50	Aquisição de serviços	135 dias	2022-12-28	Consulta Prévia						2022-12-31	81 530,56										81 530,56
Jose Antonio Fraústo dos Santos	Aquisição de serviços de consultoria e de assessoria técnica em matéria de engenharia e outras no âmbito de procedimentos de contratação pública	2023-02-07	19 200,00	23 616,00	Aquisição de serviços	364 dias	2023-02-08	Ajuste Direto						2023-09-27	6 851,00										6 851,00
Jose Antonio Fraústo dos Santos	Serviços de consultoria e de assessoria técnica em matéria de engenharia, no âmbito de procedimentos de empreitadas de obras públicas	2019-11-21	55 800,00	68 634,00	Aquisição de serviços	1095 dias	2019-11-06	Consulta Prévia						2020-02-11	11 826,50										68 634,00
Jose Manuel Martins da Silva Campos	Aquisição de serviços de acompanhamento e manutenção do Maregrafo de Cascais	2021-10-25	23 667,48	23 667,48	Aquisição de serviços	1096 dias	2021-10-26	Ajuste Direto						2021-11-25	7 889,16										19 558,60
José Manuel Bação Tiago	Aquisição de refeições leves para apoio a eventos no âmbito do programa de voluntariado	2023-11-22	16 500,00	21 412,50	Aquisição de bens	274 dias	2023-10-17	Ajuste Direto						2023-11-28	21 412,50										21 412,50
Jolo Lourenço Vieira Unipessoal, Lda	Aquisição de Equipamento Elétrico para Escolas do Concelho	2019-11-04	21 130,00	25 989,90	Aquisição de bens	365 dias	2019-09-20	Consulta Prévia						2019-12-20	412,00										25 989,85
Julcar Mobiliário Integrado, Sa	Aquisição de equipamento escolar para salas de inovação educativa e salas de aula de escolas do Concelho de Cascais, Lote 2 - Mobiliário escolar - Sala de irinvação educativa	2021-11-30	37 600,00	46 248,00	Aquisição de bens	365 dias	2021-12-15	Concurso Público						2022-12-31	18 892,80										18 892,80
Jurtag - engenharia e Construções Unipessoal, Ld.	REFORMULAÇÃO DA LOJA 62 DO ESTORIL PARA INSTALAÇÃO SANITÁRIA	2022-12-07	57 884,35	61 357,41	Empreitada de obras públicas	20 dias	2022-12-12	Consulta Prévia						2023-01-31	61 357,41										61 357,41
Keyknowledge People - Consultoria e Tecnologias de Informação, SA	Aquisição de serviços de consultoria de apoio à arquitetura empresarial do município de Cascais e empresas municipais	2023-10-02	69 840,00	85 903,20	Aquisição de serviços	548 dias	2023-10-02	Consulta Prévia						2023-11-30	4 772,40										4 772,40
Kinto Portugal, SA	Aquisição de serviços de aluguer operacional de viaturas para a GNR - Lote 2	2022-12-30	65 952,00	80 532,53	Locação de bens	1461 dias	2023-01-02	Concurso Público						2022-12-31	15 519,26										15 519,26
Kinto Portugal, SA	Aquisição de serviços de aluguer operacional de viaturas para a PSP - Lote 3	2022-12-30	160 677,60	196 162,37	Locação de bens	1461 dias	2023-01-02	Concurso Público						2022-12-31	42 844,63										42 844,63
Kinto Portugal, SA	Aquisição de serviços de aluguer operacional de viaturas por 30 meses - Lote 1	2022-05-16	341 825,40	416 583,66	Locação de bens	915 dias	2022-08-26	Concurso Público						2023-02-27	155 626,79										155 626,79
Kinto Portugal, SA	Aquisição de serviços de aluguer operacional de viaturas por 30 meses - Lote 2	2022-05-16	80 080,80	97 783,84	Locação de bens	915 dias	2022-08-26	Concurso Público						2022-12-14	41 115,09										41 745,85
Kinto Portugal, SA	Aquisição de serviços de aluguer operacional de viaturas por 30 meses - Lote 3	2022-05-16	52 858,80	64 464,67	Locação de bens	915 dias	2022-08-26	Concurso Público						2022-11-21	27 934,65										37 532,78
Kinto Portugal, SA	Aquisição de serviços de aluguer operacional de viaturas por 30 meses - Lote 4	2022-05-16	27 312,30	33 410,24	Locação de bens	915 dias	2022-08-26	Concurso Público						2022-11-21	14 477,71										17 675,03
Kone Portugal Elevadores, Lda	Aquisição de serviços de manutenção preventiva e corretiva dos sistemas de elevação mecânica existentes nos edifícios municipais, escolas públicas do município de Cascais e unidades de só gestão municipal	2022-07-21	84 672,00	104 146,56	Aquisição de serviços	730 dias	2022-07-22	Concurso Público						2022-09-27	50 356,76										58 748,99
Kyocera Document Solutions Portugal - Equipamentos Escritório, Unip. Lda	Aquisição de serviços de solução integrada de impressão da CMC	2023-01-12	206 135,00	253 546,05	Aquisição de serviços	181 dias	2023-01-12	Concurso Público Urgente						2023-03-29	247 930,56										247 930,56
Kyocera Document Solutions Portugal - Equipamentos Escritório, Unip. Lda	Aquisição de serviços de solução integrada de impressão e cópia	2022-01-19	270 000,00	332 100,00	Aquisição de serviços	365 dias	2022-01-19	Ajuste Direto						2022-02-21	27 735,77										272 635,59
L M Costa Teixeira Gab. Arquitectura e Estudos Urbanos, Lda	Coordenação e revisão de projetos de urbanização e infraestruturas urbanas e/ou de projetos de edificação relativos a Habitação Municipal no Município	2022-12-29	262 500,00	322 875,00	Aquisição de serviços	270 dias	2022-12-30	Concurso Público						2022-12-31	251 209,57										251 209,57
LS Trust, Lda	Aquisição de serviços no âmbito do programa escolar de educação nutricional - Nutrifica+	2023-01-20	19 970,00	24 563,10	Aquisição de serviços	212 dias	2023-02-13	Ajuste Direto						2023-06-02	24 563,10										24 563,10
Laboratório Nacional Engenharia Civil	Serviços para elaboração de um parecer relativa avaliação global das condições de utilização das infraestruturas do Estádio António Coimbra Mota	2020-05-18	36 000,00	44 280,00	Aquisição de serviços	954 dias	2020-05-21	Ajuste Direto						2022-12-31	44 280,00										44 280,00
Lafcar Project and DesignL.S.	Fornecimento e montagem de três arenas no âmbito do sistema de aviso e alerta de Tsunami	2022-09-15	45 673,50	56 178,41	Aquisição de bens	30 dias	2022-09-15	Ajuste Direto						2022-12-31	56 178,41										56 178,41
Larus - Artigos Construção e Equipamento, Lda	Aquisição de estantes públicas para ataca de usados (Public Bookcases)	2022-11-28	14 129,79	17 379,64	Aquisição de bens	1 dias	2022-11-29	Ajuste Direto						2022-12-31	17 379,64										17 379,64
Leaseplan Portugal, Lda	Aluguer operacional de viaturas para a polícia municipal e serviço de estrangeiros e fronteiras (SEF) pelo período de 60 meses	2021-07-29	286 957,53	352 957,76	Locação de bens	1825 dias	2021-07-30	Concurso Público						2021-11-23	76 474,19										152 330,88
Letras e Pétalas - Unipessoal Lda	Aquisição de serviços para a gestão de combustíveis florestais nas faixas laterais da estrada municipal (N247-5) Pisão - Zambujeiros e Estrada Nacional (N247) Malveira- Guincho - Lote 2	2021-03-20	38 881,50	41 214,39	Aquisição de serviços	1095 dias	2021-03-22	Concurso Público						2021-09-21	4 121,44										37 092,96
Letras e Pétalas - Unipessoal Lda	Aquisição de serviços para a gestão de combustíveis florestais nas faixas laterais da Estrada Municipal (N247-5) Pisão - Zambujeiro e Estrada Nacional (N247) Malveira- Guincho - Lote 1	2021-03-20	30 118,50	31 925,61	Aquisição de serviços	1095 dias	2021-03-22	Concurso Público						2021-10-12	3 192,56										28 733,06
Libertrium, Lda	Serviços de manutenção e desenvolvimento das plataformas Cascais Participa	2023-07-24	32 400,00	39 852,00	Aquisição de serviços	366 dias	2023-07-26	Ajuste Direto						2023-09-25	24 523,13										24 523,13
Ligação Preciosa - Eletricidade e Construção, Lda	Empreitada de execução de rede estruturada para frações no Edifício da estação - Bloco A, Pareda	2023-08-30	148 994,16	157 933,81	Empreitada de obras públicas	30 dias	2023-08-30	Consulta Prévia						2023-11-16	57 215,03										57 215,03
Link Consulting - Tecnologias de Informação, SA	Aquisição de serviços de manutenção e assistência técnica do sistema de gestão documental Edoclink	2020-09-24	73 996,20	91 015,33	Aquisição de serviços	1094 dias	2020-09-24	Ajuste Direto						2021-02-26	5 539,06										71 272,36
Livroll - Construções Civis, Lda	Reabilitação de Ampliação do Casal Saloio em Outubro de Polima e requalificação do Largo do Chafariz	2021-08-23	898 767,60	952 693,66	Empreitada de obras públicas	300 dias	2021-09-23	Concurso Público			2021-08-24	1753/2021	2021-09-23	2021-12-30	223 481,66										942 314,46
Luzo Exponencial Unipessoal Lda	Aquisição de fardamentos para os programas de voluntariado- Cascais Jovem- Lote 2	2022-07-26	16 712,80	20 556,74	Aquisição de bens	10 dias	2022-07-28	Ajuste Direto						2022-12-31	20 556,74										20 556,74
Luis Pavão, Lda	Aquisição de serviços de restauro e conservação da Coleção de Negativos em Vidro do Hotel Palácio, no Estoril	2022-11-28	10 850,00	13 345,50	Aquisição de serviços	92 dias	2022-11-29	Ajuste Direto						2022-12-28	9 341,85										13 345,50
Luso Cuanza - Soc.de Importação e Exportação, Lda	Aquisição de 7 licenças autodesk aec collection renovação	2023-07-26	20 674,99	25 430,24	Aquisição de bens	366 dias	2023-07-27	Consulta Prévia						2023-10-25	25 430,24										25 430,24
M.G.Ferreira - Pintura e Construção Civil, Lda	EMPREITADA PARA OBRAS DE BENEFICIAÇÃO E DE ADAPTAÇÃO NO AMBITO DE SEGURANÇA CONTRA INCENDIO E MEDIDAS DE AUTOPROTECCAO NO THEATRO MIRTA CASIMIRO	2022-10-13	149 555,38	158 528,70	Empreitada de obras públicas	90 dias	2023-02-08	Consulta Prévia						2022-12-31	158 528,70										158 528,70
MEC – Serviços de Comunicações e Multimédia, SA	Aquisição de serviços de atendimento telefónico para Jornada Mundial da Juventude 2023	2023-07-21	32 736,55	40 265,96	Aquisição de serviços	21 dias	2023-07-21	Consulta Prévia						2023-11-29	37 175,58										37 175,58
MEC – Serviços de Comunicações e Multimédia, SA	Aquisição de serviços de implementação e manutenção de linha dedicada e passagem de fibra	2022-10-03	17 614,55	21 665,90	Aquisição de serviços	517 dias	2022-10-04	Ajuste Direto						2023-05-02	10 683,83										10 683,83
MEC – Serviços de Comunicações e Multimédia, SA	Aquisição de serviços para acesso internet data center para suporte à solução de concentrador de VPN para disponibilização de teletrabalho	2020-06-26	25 185,60	30 978,29	Aquisição de serviços	1337 dias	2020-07-07	Ajuste Direto						2021-09-14	7 744,44										25 269,99
MEC – Serviços de Comunicações e Multimédia, SA	Serviços de aluguer de servidores em datacenter	2020-01-17	410 936,40	505 451,77	Aquisição de serviços	1431 dias	2020-02-21	Concurso Público						2020-03-13	103 982,38										411 294,42
MPT Mobilidade e Planeamento do Território, Lda	Aquisição de serviços para elaboração de projeto de requalificação do espaço público- núcleo da Torre em Cascais	2023-05-16	69 900,00	85 977,00	Aquisição de serviços	130 dias	2023-05-16	Consulta Prévia						2023-11-23	21 494,25										21 494,25
MSV Mario Sousa Videira Lda	EMPREITADA PARA A CONSTRUÇÃO DE ESTRUTURA METALICA DE SOMBREAMENTO NA ESCOLA SECUNDÁRIA DA CIDADELA	2023-11-17	39 700,00	42 082,00	Empreitada de obras públicas	30 dias	2023-12-14	Consulta Prévia						2023-12-30	42 082,00										42 082,00
MSV Mario Sousa Videira Lda	Empreitada para implementação do centro vida cascais em trajouze	2023-01-17	136 485,84	144 674,99	Empreitada de obras públicas	30 dias	2023-01-18	Consulta Prévia						2023-04-14	144 674,99										144 674,99

Município de Cascais

Situação dos Contratos

(unidade: €)

Ano: 2023		Até à data: 31-12-2023																								
Contrato										Visto Trib.de Contas		Dt 1º		Pagamentos no período						Pagamentos acumulados						
Entidade	Objeto	Data	Valor contrato	Pr. Contratual	Tipo de Contrato TC	Prazo	Dt Ini Ex.	Procedimento de contratação	Dt MECF	Dt Adic.	Dt Comun	Nº de Reg	Data	Pag. In. Ex. Cumul.	Trab. Normais	R. de Preços	T/S/F Compl.	Trab. s.a.omis	Out.Trab.	Trab. Normais	Rev. Preços	T/S/F Compl	Trab. s.a.omis	Out.Trab		
Oceaning Engenheiros Consultores OEC Lda	Aquisição de serviços para elaboração de projeto de reabilitação estrutural e de infraestruturas do Paredo de Cascais	2023-07-21	74 500,00	91 635,00	Aquisição de serviços	60 dias	2023-07-25	Consulta Prévia						2023-09-12	82 471,50									82 471,50		
Onevet Group, SA	Aquisição de serviços médico - veterinários	2023-09-04	90 240,00	110 995,20	Aquisição de serviços	1086 dias	2023-09-04	Concurso Público						2023-11-23	14 706,22									14 706,22		
Onevet Group, SA	Aquisição de serviços médico-veterinários	2022-07-05	28 450,00	34 993,50	Aquisição de serviços	304 dias	2022-07-06	Consulta Prévia						2022-09-05	19 208,99									34 993,50		
Openline Facility Services, SA	Aquisição de serviços de manutenção preventiva e corretiva dos sistemas de bombagem existentes nos edifícios municipais, nas escolas públicas e nas unidades de saúde sob gestão municipal	2022-08-23	142 000,00	174 660,00	Aquisição de serviços	730 dias	2022-08-23	Concurso Público						2022-10-28	98 561,15									114 760,25		
OrangeBrick Unipessoal Lda	Empreitada para execução das novas instalações do esporto	2022-10-13	149 483,05	158 452,03	Empreitada de obras públicas	90 dias	2022-10-14	Consulta Prévia						2022-11-24	12 246,79									158 452,02		
Outpas Design Unipessoal Lda	Aquisição de serviços para a concepção e produção de um stand	2023-09-07	19 990,00	24 587,70	Aquisição de serviços	20 dias	2023-10-25	Ajuste Direto						2023-11-08	24 587,70									24 587,70		
Outcome Clinica Organizacional Lda	Aquisição de serviços de formação	2021-09-14	16 000,00	19 680,00	Aquisição de serviços	272 dias	2021-09-15	Ajuste Direto						2021-11-17	2 853,60									15 940,80		
PFA - Portugal Fintech Association	Aquisição de serviços de consultoria e desenvolvimento na área de inovação interna	2023-01-16	19 800,00	19 800,00	Aquisição de serviços	526 dias	2023-08-11	Ajuste Direto						2023-06-15	12 870,00									12 870,00		
PMT - Coordenação e Gestão de Projectos Unipessoal Lda	Aquisição de serviços de fiscalização e coordenação de segurança em empreitadas de projetos estruturantes - Lote 2 - Empreitada de construção da Aerogare no Aeroporto de Cascais	2023-06-29	143 689,18	176 737,69	Aquisição de serviços	1096 dias	2023-07-24	Concurso Público						2023-11-21	27 190,44									27 190,44		
PMT - Coordenação e Gestão de Projectos Unipessoal Lda	Aquisição de serviços de fiscalização e coordenação de segurança em empreitadas de projetos estruturantes - Lote 3 - Empreitada de construção do Quartel dos Bombeiros no Aeroporto de Cascais	2023-06-29	87 511,37	107 638,99	Aquisição de serviços	1096 dias	2023-07-24	Concurso Público						2023-11-21	17 020,00									17 020,00		
PSG - Segurança Privada, SA	Aquisição de serviços de vigilância humana e serviços de portaria para as instalações municipais ao abrigo do acordo quadro 1/AQ/DCOP/2018	2023-01-17	2 869 611,89	3 529 622,63	Aquisição de serviços	364 dias	2023-01-01	Ajuste Direto						2023-03-29	2 703 807,05									2 703 807,05		
PSG - Segurança Privada, SA	Aquisição de serviços de vigilância humana para o centro de logística C3 - Edifício automar, Carrascal de Alvide	2022-07-20	39 919,62	49 101,13	Aquisição de serviços	198 dias	2022-07-08	Ajuste Direto						2022-08-25	8 440,36									46 460,35		
PSG - Segurança Privada, SA	Aquisição de serviços de vigilância humana, por reforço das atividades de interesse municipal, centro de vacinação e centros de acolhimento	2022-09-07	212 068,40	260 844,13	Aquisição de serviços	181 dias	2022-09-08	Ajuste Direto						2022-11-21	33 233,97									115 122,01		
PSG - Segurança Privada, SA	Prestação de serviços de vigilância humana em dois edifícios municipais - Edifício S.José e Pavilhões da Adroana ao abrigo do acordo Quadro 1/AQ/DCOP/2018	2021-06-24	396 309,29	487 460,43	Aquisição de serviços	240 dias	2021-05-28	Ajuste Direto						2021-08-19	25 321,08									458 487,27		
PSG - Segurança Privada, SA	Procedimento para a prestação de serviços de vigilância humana para as instalações onde vai funcionar o projeto "Centro de Saúde - Bata Branca", no Bairro do Rosário, Cascais ao abrigo do acordo quadro 1/AQ/DCOP/2018	2021-10-25	45 405,28	55 848,49	Aquisição de serviços	488 dias	2021-09-13	Ajuste Direto						2021-12-15	6 205,40									48 069,67		
PSG - Segurança Privada, SA	Serviços de Vigilância Humana para os Edifícios Municipais	2020-01-22	3 570 623,17	4 391 866,50	Aquisição de serviços	1460 dias	2020-01-01	Ajuste Direto						2020-03-10	117 878,92									4 286 232,76		
PSG - Serviços Integrados, Lda	Aquisição de serviços de vigilância humana e serviços de portaria para as instalações municipais ao abrigo do acordo quadro 1/AQ/DCOP/2018	2023-01-17	685 346,80	842 976,56	Aquisição de serviços	364 dias	2023-01-01	Ajuste Direto						2023-03-29	780 719,78									780 719,78		
PSG - Serviços Integrados, Lda	Prestação de serviços de vigilância humana em dois edifícios municipais - Edifício S.José e Pavilhões da Adroana ao abrigo do acordo Quadro 1/AQ/DCOP/2018	2021-06-24	35 212,15	43 310,94	Aquisição de serviços	240 dias	2021-05-28	Ajuste Direto						2021-08-19	3 631,70									42 646,51		
PSG - Serviços Integrados, Lda	Serviços de Portaria para os Edifícios Municipais	2020-01-22	2 030 514,64	2 487 533,01	Aquisição de serviços	1460 dias	2020-01-01	Ajuste Direto						2020-03-10	113 869,56									2 397 747,23		
PSG Real Lda	Fornecimento e instalação de equipamento de videovigilância no Hipódromo Manuel Possolo em Cascais	2022-07-20	16 223,28	19 954,63	Aquisição de bens	92 dias	2022-07-20	Ajuste Direto						2022-12-31	18 736,93									18 736,93		
PSYS Engenharia e Manutenção, Lda	EMPREITADA DE FORNECIMENTO E INSTALAÇÃO DE CARREGADORES DE VEÍCULOS ELÉTRICOS EM CASCAIS, INCLUINDO INFRAESTRUTURAS	2023-11-08	148 600,00	157 516,00	Empreitada de obras públicas	90 dias	2023-11-20	Consulta Prévia						2023-12-19	70 982,90									70 982,90		
Papelprint, Lda	Aquisição de papel de fotocopia para stock	2023-10-26	8 895,00	10 940,85	Aquisição de bens	92 dias	2023-10-30	Consulta Prévia						2023-11-27	6 309,90									6 309,90		
Papelprint, Lda	Material de economato para stock	2023-05-18	10 812,35	13 299,19	Aquisição de bens	305 dias	2023-05-19	Consulta Prévia						2023-07-07	9 821,77									9 821,77		
Paredo Engineering Consulting Investment	Aquisição de serviços para projetos de especialidades para fracção no Edifício Estação da Paredo	2022-12-16	19 860,00	24 427,80	Aquisição de serviços	60 dias	2022-12-16	Ajuste Direto						2023-02-16	8 549,73									8 549,73		
Parmlat Portugal - Produtos Alimentares, Lda	Aquisição de leite para stock	2023-03-07	64 512,00	68 382,72	Aquisição de bens	337 dias	2023-03-08	Consulta Prévia						2023-04-05	57 341,76									57 341,76		
Partness, Unipessoal, Lda	Aquisição de material de economato para stock	2022-04-28	24 992,14	30 740,33	Aquisição de bens	244 dias	2022-04-28	Consulta Prévia						2022-06-15	16 221,30									30 535,20		
Patrícia Catarina Tavares Alberto	Aquisição de serviços de arquitetura, em regime de avanço	2022-09-29	19 980,00	24 575,40	Aquisição de serviços	365 dias	2022-10-03	Ajuste Direto						2022-11-18	18 847,80									24 575,40		
Paulo Lourenço Instalações e Comércio de Sistemas de Comunicação, Lda	Aquisição de serviços de manutenção de sistemas de segurança das bibliotecas municipais	2023-09-06	35 000,00	43 050,00	Aquisição de serviços	1102 dias	2023-05-19	Concurso Público						2023-11-21	615,00									615,00		
Pavão & Bivar - arquitetosLda	Elaboração do projecto Espaço Público junto ao novo Pólo de Saúde de Carcavelos	2019-02-11	19 999,00	24 598,77	Aquisição de serviços	120 dias	2019-01-31	Ajuste Direto						2019-10-24	1 638,36									23 776,40		
Payshop Portugal, S.A.	Aquisição de serviços para contratação do serviço "conta pré paga escolar" de apoio ao sistema de gestão escolar	2023-01-27	56 250,00	69 187,50	Aquisição de serviços	1096 dias	2023-01-28	Ajuste Direto						2023-06-21	12 085,80									12 085,80		
Pedra base Formação, Lda	Serviços de apoio técnico e de assessoria na elaboração e implementação do plano municipal de Cascais para a igualdade entre mulheres e homens	2022-04-19	18 500,00	22 755,00	Aquisição de serviços	548 dias	2022-04-20	Ajuste Direto						2022-08-25	6 826,50									18 204,00		
Pedro Atonso Albuquerque Amaral Almeida	Aquisição de serviços de consultoria jurídica, na modalidade de avença	2022-01-28	72 000,00	88 560,00	Aquisição de serviços	365 dias	2022-01-31	Ajuste Direto						2022-02-22	1 500,00									88 560,00		
Pedro Atonso Albuquerque Amaral Almeida	Aquisição de serviços de consultoria jurídica, na modalidade de avença	2023-01-25	72 000,00	88 560,00	Aquisição de serviços	364 dias	2023-01-31	Ajuste Direto						2023-02-14	86 320,00									86 320,00		
Pedro Franco da Silva - Engenharia e Construção Unipessoal Lda	Aquisição de serviços para elaboração de projetos de arquitetura e especialidades para reformulação de um edifício multi-serviços na Adroana	2023-08-31	73 850,00	90 835,50	Aquisição de serviços	90 dias	2023-09-04	Consulta Prévia						2023-10-16	45 417,75									45 417,75		
Pedro Manuel Ramos Gonçalves	Serviços para concepção e design de exposições na Casa Sommer	2019-10-22	16 160,00	19 876,80	Aquisição de serviços	365 dias	2019-10-15	Ajuste Direto						2019-12-05	4 858,99									19 876,80		
Pedro Miguel Teixeira Fidalgo	Aquisição de serviços para realização de projeto de arquitetura para reabilitação do Teatro Gil Vicente	2023-03-27	19 500,00	23 985,00	Aquisição de serviços	195 dias	2023-03-28	Ajuste Direto						2023-08-09	23 985,00									23 985,00		
Perspectivas e Perpendiculares Unipessoal, Lda	REQUALIFICAÇÃO DO ESPAÇO EXTERIOR DESPORTIVO DA ESCOLA DE ALVIDE	2023-09-26	331 240,77	351 115,22	Empreitada de obras públicas	60 dias	2023-10-09	Concurso Público						2023-11-28	120 014,20									120 014,20		
Pestox - Controlo Defesa Meio Ambiente, Lda.	Aquisição de serviços de desinfectação às instalações e equipamentos municipais	2022-10-16	18 854,50	23 191,04	Aquisição de serviços	182 dias	2022-10-14	Ajuste Direto						2023-01-19	19 255,06									19 255,06		
Petrogal, S.A.	Aquisição de combustíveis rodoviários em postos de abastecimento públicos, sites em Portugal Continental e Espanha, designadamente gasolina e gasóleo - Lote 1	2021-03-08	945 300,00	1 162 719,00	Fornecimento de bens ao abrigo de Acordo Quadro	364 dias	2021-03-08				2021-03-26	639/2021	2021-04-08	2021-03-15	191 727,26									1 082 939,49		
Petrogal, S.A.	Aquisição de combustíveis em postos de abastecimento públicos, sites em Portugal continental e Espanha, designadamente gasolina e gasóleo (Lote 1)	2023-03-22	609 750,00	749 992,50	Fornecimento de bens ao abrigo de Acordo Quadro	731 dias	2023-05-02	Ajuste Direto						2023-04-21	2023-06-19	368 703,32								368 703,32		
Pringo Doce - Distribuição Alimentar, SA	Aquisição de serviços no âmbito da ação social através do fornecimento do cartão mais solidário, às famílias no Concelho de Cascais, tendentes à aquisição de bens de primeira necessidade	2023-03-07	2 000 000,00	2 000 000,00	Aquisição de serviços	731 dias	2023-05-09	Concurso Público						2023-04-28	2023-10-16	107 002,78								107 002,78		
Pinto Miranda - Engenharia e Construção Unipessoal, Lda	Empreitada de construção do quartel de Bombeiros no Aeroporto de Cascais	2023-05-08	1 748 502,90	1 853 413,07	Empreitada de obras públicas	2 anos	2023-06-23	Concurso Público						2023-06-23	2023-11-23	190 755,58								190 755,58		

Município de Cascais

Situação dos Contratos

(unidade: €)

Ano: 2023

Até à data: 31-12-2023

Contrato														Visto Trib.de Contas		Pagamentos no período					Pagamentos acumulados				
Entidade	Objeto	Data	Valor contrato	Pr. Contratual	Tipo de Contrato TC	Prazo	Dt Ini Ex.	Procedimento de contratação	Dt MECP	Dt Adic.	Dt Comun.	Nº de Reg.	Data	Dt 1º Pag. In. c.a.	Trab. Normais	R. de Preços	T/S/F Compl.	Trab. s.a.omis	Out.Trab.	Trab. Normais	Rev. Preços	T/S/F Compl.	Trab. s.a.omis	Out.Trab.	
PlasVie Plásticos Reformados Lda	Aquisição de veículo ligeiro de mercadorias com caixa isotérmica	2023-09-04	16 178,87	19 900,01	Aquisição de bens	0 dias	2023-09-05	Ajuste Direto							19 900,01										19 900,01
Plataforma Unanimie Lda	Aquisição de serviços de formação da plataforma educativa	2023-02-01	19 600,00	24 108,00	Aquisição de serviços	181 dias	2023-02-03	Ajuste Direto							2023-04-10	24 108,00									24 108,00
Plumera Atelier, Lda	Aquisição de serviços de assessoria técnica para estudos e projetos de arquitetura	2021-12-23	55 000,00	67 650,00	Aquisição de serviços	365 dias	2021-12-27	Consulta Prévia							2022-03-04	11 275,00									67 650,00
Pluskey - Unipessoal , Lda	Aquisição de serviços de assistência técnica e fornecimento de peças, por lotes para as viaturas Multimarca que compõem a Frota Municipal - Lote 6	2022-09-27	20 000,00	24 600,00	Aquisição de serviços	0 dias	2022-10-27	Concurso Público							2022-12-29	11 457,87									11 778,18
Portelotel, Lda	Aquisição de palamenta de cozinha	2023-05-26	70 000,00	86 100,00	Aquisição de bens	731 dias	2023-05-29	Consulta Prévia							2023-11-02	47 293,10									47 293,10
Presitbel S.A.	Aquisição de serviços de vigilância e segurança para os Centros de Saúde do Concelho de Cascais	2022-04-14	402 367,68	494 912,25	Aquisição de serviços	244 dias	2022-05-01	Ajuste Direto							2022-06-21	66 836,51									484 878,67
Preventech - Sistemas de Informação Lda	Aquisição de licenças e serviços conexos para a implementação de um módulo de emissão de alertas e informação (GES)	2023-02-01	19 650,00	24 169,50	Aquisição de bens	365 dias	2023-02-02	Ajuste Direto							2023-07-06	19 987,50									19 987,50
Production Prokers, Lda	Aquisição de serviços para produção, montagem e desmontagem de diversas exposições , na Casa Sommer	2021-12-21	13 412,50	16 497,38	Aquisição de serviços	365 dias	2021-12-22	Ajuste Direto							2023-02-27	14 121,93									14 121,93
Prodyalca Comercio de Produtos Químicos Lda	Aquisição de fardamentos - Lote 3	2021-04-22	11 139,80	13 701,95	Aquisição de bens	180 dias	2021-04-26	Concurso Público							2022-06-15	6 883,57									9 699,53
Prificio , Projetos, Consultoria e Consultoria	Aquisição de serviços de revisões de projetos e Serviços de engenharia - Aerogare, Torre de Controlo e Quartel dos Bombeiros	2021-12-07	49 875,00	61 346,25	Aquisição de serviços	365 dias	2021-12-14	Concurso Público							2022-05-04	6 134,64									55 211,67
Propectiva - Projectos Estudos, S.A.	Aquisição de serviços de fiscalização e coordenação de segurança em empreitadas de projetos estruturantes Lote 4 - Aquisição de serviços de fiscalização e coordenação de segurança em obra para a empreitada de construção do Polo de Saúde de Cascais	2023-06-26	246 120,00	302 727,60	Aquisição de serviços	1096 dias	2023-07-24	Concurso Público				1279/2023	2023-07-13	2023-10-11	33 160,80										33 160,80
Propectiva - Projectos Estudos, S.A.	Aquisição de serviços para revisão de projeto de habitação municipal de Carcavelos	2022-07-15	48 700,00	59 901,00	Aquisição de serviços	184 dias	2022-07-15	Consulta Prévia							2022-11-18	20 965,35									47 920,80
Push Safety, Lda	Aquisição de fardamentos - Lote 2	2021-04-23	33 634,90	41 370,93	Aquisição de bens	180 dias	2021-04-26	Concurso Público							2022-06-15	23 225,47									28 210,67
Pweter Consulting Lda	Aquisição de serviços para a elaboração de estudo prévio do sistema de reutilização de águas	2021-12-15	18 950,00	23 308,50	Aquisição de serviços	90 dias	2021-12-21	Ajuste Direto							2022-11-28	4 661,70									23 308,50
Quadrante Engenharia e Consultoria, S.A.	Aquisição de serviços de revisão de projetos - Lote 1: Serviços de engenharia - Escola secundária de Cascais	2021-12-10	115 000,00	141 450,00	Aquisição de serviços	365 dias	2021-12-14	Concurso Público							2022-03-30	14 145,00									141 450,00
Qualifire - Import Export Lda	Aquisição de equipamento coercivo para a polícia municipal	2023-07-18	19 989,70	24 587,33	Aquisição de bens	60 dias	2023-07-20	Ajuste Direto							2023-11-14	24 587,33									24 587,33
Questão de Igualdade - Associação para a Inovação Social	Aquisição de consultoria no âmbito do plano para a igualdade e não discriminação no Concelho de Cascais	2023-11-21	19 990,00	20 392,50	Aquisição de serviços	731 dias	2023-11-23	Ajuste Direto							2023-12-15	3 652,50									3 652,50
Quidgest Consultores de Gestão, Lda	Aquisição de serviços de assistência e desenvolvimento à medida para a plataforma de gestão da carta social	2023-09-20	60 500,00	74 415,00	Aquisição de bens	1096 dias	2023-09-21	Ajuste Direto							2023-12-28	33 831,15									33 831,15
Quinta do Barroco - Produção de Fruta, Lda	Aquisição e distribuição de fruta e hortícolas nos Jardins de Infância e Escolas do 1º Ciclo do Ensino Básico da rede pública do concelho de Cascais	2022-05-25	222 300,00	235 638,00	Aquisição de bens	1096 dias	2022-10-26	Concurso Público							2022-11-21	99 543,00									123 575,26
RBW Outsourcing Auto Solutions, Lda	Aquisição de serviços de assistência técnica e fornecimento de peças, por lotes para as viaturas multimarca que compõem a frota municipal - Lote 2	2022-10-20	20 000,00	24 600,00	Aquisição de serviços	731 dias	2022-10-27	Concurso Público							2023-01-11	4 911,68									4 911,68
RBW Outsourcing Auto Solutions, Lda	Aquisição de serviços de assistência técnica e fornecimento de peças, por lotes para as viaturas multimarca que compõem a frota municipal - Lote 3	2022-10-20	20 000,00	24 600,00	Aquisição de serviços	731 dias	2022-10-27	Concurso Público							2023-01-11	6 073,26									6 073,26
RESSA Construções, S.A.	EMPREITADA PARA A CONSTRUÇÃO DA CASA DAS ARTES CARLOS MARTINHO - TIRES	2023-03-15	1 291 736,30	1 369 240,48	Empreitada de obras públicas	360 dias	2023-06-19	Concurso Público				547/2023	2023-05-31	2023-08-28	353 960,08										353 960,08
RESSA Construções, S.A.	UNIDADE DE SAÚDE DE S.DOMINGOS DE RANA-REFORMULAÇÃO E AMPLIAÇÃO DO PISO 2	2021-01-12	946 956,75	1 003 774,16	Empreitada de obras públicas	270 dias	2021-02-17	Concurso Público			2021-01-25	112/2021	2021-02-17	2021-03-29	9 569,76										1 003 763,25
RG Livros, Lda	Aquisição de fundos documentais para a rede de bibliotecas municipais de Cascais	2023-10-02	10 121,38	10 728,66	Aquisição de bens	20 dias	2023-10-03	Ajuste Direto							2023-11-21	10 728,66									10 728,66
RYB - Raise Your Business, Lda	Aquisição de serviços de fiscalização e coordenação de segurança em obra - Lote 2 - Fiscalização de empreitadas de reabilitação e construção da Loja Cascais Jovem - Parade	2021-11-08	47 998,13	59 037,70	Aquisição de serviços	730 dias	2021-12-07	Concurso Público							2022-03-18	37 569,45									59 037,70
RYB - Raise Your Business, Lda	Aquisição de serviços de fiscalização e coordenação de segurança em obra - Lote 3 - Fiscalização de empreitadas de reabilitação e ampliação do Casal Salao e requalificação do Largo do Chafariz	2021-11-08	31 998,75	39 358,46	Aquisição de serviços	730 dias	2021-11-09	Concurso Público							2021-12-27	6 372,24									39 358,40
RYB - Raise Your Business, Lda	Aquisição de serviços de fiscalização e coordenação de segurança em obra - Lote 4: Fiscalização da empreitada de reformulação geral da casa Reynaldo dos Santos	2022-01-19	45 712,50	56 226,38	Aquisição de serviços	730 dias	2022-01-20	Concurso Público							2022-03-18	33 735,84									53 415,08
Reboques Amadora Lda	Aquisição de serviços de assistência técnica e fornecimento de peças, por lotes para as viaturas Multimarca que compõem a frota municipal - Lote 7	2022-09-23	20 000,00	24 600,00	Aquisição de serviços	731 dias	2022-10-27	Concurso Público							2022-12-12	12 897,24									15 160,44
Recente Rumo Unipessoal Lda	EMPREITADA PARA A EXECUÇÃO DE ARRUIAMENTO DE ACESSO NA RUA VITORINO NEMESKO, CAPARIDE	2023-03-10	142 721,60	151 284,90	Empreitada de obras públicas	120 dias	2023-04-10	Consulta Prévia							2023-08-07	139 557,06									139 557,06
Relevo e Arcadas - Criação de Espaços Unipessoal Lda	Aquisição de tapete relva para manutenção dos jardins e para novas construções de espaços verdes	2020-08-04	11 317,04	11 996,06	Aquisição de bens	180 dias	2020-08-06	Ajuste Direto							2020-12-15	2 493,12									9 058,34
Renault Nissan Portugal, S.a.	Aquisição de quatro viaturas eléctricas para a frota municipal	2023-09-13	41 848,28	51 473,38	Aquisição de bens	60 dias	2023-09-18	Consulta Prévia							2023-12-29	51 473,40									51 473,40
Ricardo João Nunes Grilo	Aquisição de serviços de contabilidade, em regime de avença	2022-07-20	15 600,00	19 188,00	Aquisição de serviços	365 dias	2022-07-20	Ajuste Direto							2022-07-28	12 101,00									19 188,00
Rit Mundo - Inspiring From Within, Lda	Aquisição de serviços com vista à concretização de programa de valorização pessoal para jovens	2023-09-04	36 230,00	44 562,90	Aquisição de bens	334 dias	2023-09-04	Consulta Prévia							2023-10-18	8 302,50									8 302,50
Ritmo Global Eventos Management e Agenciamento de Artistas, Lda	Aluguer de equipamentos e material audiovisual	2022-09-06	59 000,00	72 570,00	Locação de bens	365 dias	2022-09-08	Consulta Prévia							2022-10-20	32 759,82									72 570,00
Ruce - Construção e Engenharia, Lda	Empreitada de reabilitação e reformulação da Casa Reynaldo dos Santos	2022-02-22	1 500 145,65	1 590 154,39	Empreitada de obras públicas	1334 dias	2022-03-15	Concurso Público				2022-02-25	306/2022	2022-03-15	2022-09-08	1 265 862,27									1 320 719,37
S317 Consulting, Lda	Aquisição de serviços para a assessoria técnica nas áreas da energia e descarbonização	2023-08-16	64 750,00	79 642,50	Aquisição de serviços	731 dias	2023-08-17	Consulta Prévia							2023-10-31	47 969,94									47 969,94
SEND IT Software e Serviços para telecomunicações, SA	Aquisição de serviços de implementação do sistema de votação e envio de informação via SMS e plataforma WEB	2021-10-13	60 875,00	74 876,25	Aquisição de serviços	547 dias	2021-10-14	Consulta Prévia							2022-02-08	19 882,03									48 480,06
SEND IT Software e Serviços para telecomunicações, SA	Serviços de manutenção e atualização do sistema de gestão da votação no orçamento participativo de Cascais - Plataforma SMS4OP Cascais	2023-08-29	75 500,00	92 865,00	Aquisição de serviços	915 dias	2023-08-30	Ajuste Direto							2023-11-30	4 249,71									4 249,71
SIVA - Sociedade de Importação de Veículos Automóveis, SA	Aquisição de viaturas eléctricas ligeiras de passageiros ao abrigo do lote 2.9 do acordo quadro 46/2021 da central nacional de compras municipais (CNCM)	2023-08-18	623 603,16	767 031,89	Fornecimento de bens ao abrigo de Acordo Quadro	120 dias	2023-08-18	Ajuste Direto							2023-12-22	767 031,84									767 031,84
SMP - Serviço Médico Permanente, SA	Aquisição de serviço telefónico de medicina veterinária	2023-11-24	19 950,00	24 538,50	Aquisição de serviços	366 dias	2023-11-24	Ajuste Direto							2023-12-29	2 044,88									2 044,88
SMP - Serviço Médico Permanente, SA	Aquisição de serviços de aconselhamento telefónico médico-veterinário	2022-10-02	25 200,00	30 996,00	Aquisição de serviços	365 dias	2022-02-23	Consulta Prévia							2022-11-10	10 332,00									28 413,00
SMP - Serviço Médico Permanente, SA	Aquisição de serviços de saúde - Consultas de telemedicina e entrega de medicamentos ao domicílio	2023-02-02	19 958,25	19 958,25	Aquisição de serviços	240 dias	2023-02-02	Ajuste Direto							2023-03-29	4 784,00									4 784,00
STIVIqpro, Lda	Aquisição de peças para manutenção de máquinas para os espaços verdes	2023-05-23	17 400,00	21 402,00	Aquisição de bens	245 dias	2023-05-23	Ajuste Direto							2023-07-11	8 972,92									8 972,92
Sa Machado Lda	Empreitada Loja Cascais Jovem - Parade	2021-11-24	1 368 850,00	1 450 981,00	Empreitada de obras públicas	486 dias	2022-03-02	Concurso Público				2021-12-09	2347/2021	2022-01-18	2022-06-30	33 077,92									105 535,96

Município de Cascais

Situação dos Contratos

(unidade: €)

Ano: 2023
Até à data: 31-12-2023

Contrato								Visto Trib.de Contas		Pagamentos no período					Pagamentos acumulados											
Entidade	Objeto	Data	Valor contrato	Pr. Contratual	Tipo de Contrato	TC	Prazo	Dt Ini Ex.	Procedimento de contratação	Dt MECP	Dt Adic.	Dt Comum	Nº de Reg	Data	Pag. In. s.c.	Trab. Normais	R. de Preços	T/S/F Compl.	Trab. s.e.omis	Out.Trab.	Trab. Normais	Rev. Preços	T/S/F Compl	Trab. s.e.omis	Out.Trab.	
Sandra de Fátima Gonçalves Nunes	Aquisição de serviço técnico no âmbito da especialidade de arquitetura paisagista	2023-04-11	19 980,00	24 575,40	Aquisição de serviços		365 dias	2023-04-11	Ajuste Direto																	24 575,40
Sandra de Fátima Gonçalves Nunes	Aquisição de serviços no âmbito da especialidade de arquitetura paisagística	2023-05-18	17 655,00	21 715,65	Aquisição de serviços		61 dias	2023-05-19	Ajuste Direto																	21 715,65
Sanestradas - Empreitadas Públicas Particulares SA	Obras Aquisição de massas betuminosas quentes	2022-12-16	19 857,90	24 425,22	Aquisição de bens		212 dias	2022-12-19	Ajuste Direto																	24 167,84
Sanestradas - Empreitadas Públicas Particulares SA	Obras CONSERVAÇÃO E MANUTENÇÃO DE INFRAESTRUTURAS PLUVIAIS E PAVIMENTOS - LOTE 2	2023-08-16	1 401 275,72	1 485 352,26	Empreitada de obras públicas		900 dias	2023-10-30	Concurso Público				1721/2023	2023-10-27	2023-12-20											103 764,57
Sanestradas - Empreitadas Públicas Particulares SA	Obras CONSERVAÇÃO E MANUTENÇÃO DE INFRAESTRUTURAS PLUVIAIS E PAVIMENTOS - LOTE 3	2023-08-16	1 334 167,89	1 414 217,96	Empreitada de obras públicas		900 dias	2023-10-30	Concurso Público				1719/2023	2023-10-27	2023-12-20											98 817,44
Sanestradas - Empreitadas Públicas Particulares SA	Obras EMPREITADA PARA EXECUÇÃO DE SANEAMENTO E REFORÇO DE PAVIMENTOS NA ESTRADA 5 DE JUNHO EM TRAJOUCE	2023-02-28	148 400,00	157 304,00	Empreitada de obras públicas		90 dias	2023-03-01	Consulta Prévia						2023-04-05											157 304,00
Sanestradas - Empreitadas Públicas Particulares SA	Obras ESCOLA EBI E JARDIM DE INFÂNCIA DO ARNEIRO EM SASSOJEIOS	2023-08-30	284 551,65	301 624,75	Empreitada de obras públicas		540 dias	2022-06-27	Concurso Público						2023-10-11											266 306,05
Sanestradas - Empreitadas Públicas Particulares SA	Obras MANUTENÇÃO E CONSERVAÇÃO DE PAVIMENTOS - LOTE 2	2023-08-30	1 330 758,36	1 410 603,86	Empreitada de obras públicas		900 dias	2023-10-30	Concurso Público				1856/2023	2023-10-27	2023-12-20											98 558,80
Sanestradas - Empreitadas Públicas Particulares SA	Obras MANUTENÇÃO E CONSERVAÇÃO DE PAVIMENTOS - LOTE 3	2023-08-30	1 336 695,40	1 416 897,12	Empreitada de obras públicas		900 dias	2023-10-30	Concurso Público				1857/2023	2023-10-27	2023-12-20											99 004,00
Sanestradas - Empreitadas Públicas Particulares SA	Obras RECUPERAÇÃO DO CANEIRO DA RIBEIRA DA CADAVEIRA	2023-09-05	684 000,00	703 840,00	Empreitada de obras públicas		180 dias	2023-09-11	Concurso Público						2023-10-11											698 275,01
Sanifaua Produtos Veterinários, Lda	Obras Aquisição de medicamentos, vacinas e consumíveis para consultório veterinário em regime de fornecimento contínuo - Lote 1	2022-12-30	16 489,91	17 479,30	Aquisição de bens		365 dias	2022-12-30	Concurso Público						2023-02-17											17 479,30
Sanifaua Produtos Veterinários, Lda	Obras Aquisição de medicamentos, vacinas e consumíveis para consultório veterinário em regime de fornecimento contínuo - Lote 3	2022-12-30	16 184,64	17 169,53	Aquisição de bens		365 dias	2022-12-30	Concurso Público						2023-02-17											15 686,41
Sanisentra Unipessoal Lda	Aquisição de material de canalização	2023-07-27	19 000,00	23 370,00	Aquisição de bens		366 dias	2023-07-28	Ajuste Direto						2023-09-04											12 992,05
Saphety Level - Trusted Services, SA	Aquisição de serviços de solução de faturação electrónica	2021-05-05	14 500,00	17 835,00	Aquisição de serviços		732 dias	2021-05-06	Ajuste Direto						2021-08-24											7 892,24
Segur-Fogo - Comércio de equipamentos Contra o Fogo, Lda	Aquisição de meios de primeira intervenção de combate a incêndio e respetivos suportes	2023-05-10	20 000,00	24 600,00	Aquisição de bens		731 dias	2023-06-21	Consulta Prévia						2023-07-28											5 483,34
Segur-Fogo - Comércio de equipamentos Contra o Fogo, Lda	Aquisição de serviço de manutenção e revisão de meios de 1ª intervenção de combate a incêndios na CMC	2020-11-27	40 410,15	49 704,48	Aquisição de serviços		1095 dias	2020-02-02	Consulta Prévia						2020-12-29											25 764,70
Seleprinter - Sociedade Gráfica, Lda	Aquisição de pastas para processos de execução fiscal	2023-08-10	29 600,00	36 408,00	Aquisição de bens		550 dias	2023-08-10	Consulta Prévia						2023-11-21											13 653,00
Senpli - Estudos, Projectos Inst.eléctricas, Lda	EXECUÇÃO DE INFRAESTRUTURAS ELÉCTRICAS NAS FREGUESIAS DE CASCAIS, ESTORIL E ALCABIDECHÊ	2023-02-08	508 422,83	538 928,20	Empreitada de obras públicas		120 dias	2023-02-16	Concurso Público						2023-05-18											538 928,19
Senha - Gestão, Qualidade e consultoria em Alimentação, Lda	Auditoria externa para as escolas do 1º, 2º e 3º ciclos do ensino básico e secundárias	2023-10-24	88 020,00	108 264,60	Aquisição de serviços		1095 dias	2023-10-25	Concurso Público						2023-11-28											6 014,70
Senha - Gestão, Qualidade e consultoria em Alimentação, Lda	Serviços de auditoria e avaliação do serviço prestado pelas entidades fornecedoras do programa alimentar dos estabelecimentos de Ensino do Concelho de Cascais	2021-06-24	73 200,00	90 036,00	Aquisição de serviços		729 dias	2021-06-25	Consulta Prévia						2021-12-29											90 036,00
Servisan - Produtos de Higiene, SA	Aquisição de consumíveis de higiene para stock	2023-08-31	39 094,00	48 085,62	Aquisição de bens		182 dias	2023-09-01	Ajuste Direto						2023-10-16											8 355,40
Servisan - Produtos de Higiene, SA	Aquisição de material de higiene para stock	2022-03-04	61 112,00	75 167,76	Aquisição de bens		337 dias	2022-03-07	Ajuste Direto						2022-03-29											74 982,38
Servisan - Produtos de Higiene, SA	Aquisição de material de higiene para stock	2023-02-13	71 042,40	87 382,15	Aquisição de bens		365 dias	2023-02-14	Ajuste Direto						2023-03-13											79 312,83
Shield Domain S.A.	Aquisição de licenças checkpoint harmony endpoint móvel (VPN), checkpoint harmony email e checkpoint firewall - Lote 3	2023-08-07	20 128,00	24 757,44	Aquisição de bens		274 dias	2023-08-09	Consulta Prévia						2023-10-11											24 757,44
Shield Domain S.A.	Aquisição de serviços de renovação de licenças checkpoint e aquisição de equipamento de segurança e sua implementação - Lote 1	2023-06-30	5 244,00	6 450,12	Aquisição de bens		1091 dias	2023-07-05	Concurso Público						2023-10-11											6 450,12
Shield Domain S.A.	Aquisição de serviços de renovação de licenças checkpoint e aquisição de equipamento de segurança e sua implementação - Lote 2	2023-06-30	174 751,26	214 944,05	Aquisição de bens		1092 dias	2023-07-04	Concurso Público						2023-10-11											214 944,05
Sibafil - Sociedade de Empreitadas, Lda	CONSERVAÇÃO E MANUTENÇÃO DE INFRAESTRUTURAS PLUVIAIS E PAVIMENTOS - LOTE 1	2023-08-16	1 141 000,00	1 209 460,00	Empreitada de obras públicas		900 dias	2023-10-30	Concurso Público				1722/23	2023-10-27	2023-12-19											62 970,38
Sibafil - Sociedade de Empreitadas, Lda	CONSERVAÇÃO E MANUTENÇÃO DE INFRAESTRUTURAS PLUVIAIS E PAVIMENTOS - LOTE 4	2023-08-16	1 044 000,00	1 106 640,00	Empreitada de obras públicas		900 dias	2023-10-30	Concurso Público				1718/2023	2023-10-27	2023-12-19											56 715,78
Sibafil - Sociedade de Empreitadas, Lda	DRENAGEM PLUVIAL NA RUA DOS MELROS, RUA DOS FLAMINGOS E NA RIBEIRA DOS MOCHOS	2022-11-21	272 000,00	288 320,00	Empreitada de obras públicas		90 dias	2022-11-24	Concurso Público						2022-12-20											288 320,00
Sibafil - Sociedade de Empreitadas, Lda	EMPREITADA DE EXECUÇÃO DE ALTERAÇÃO ÀS INFRAESTRUTURAS DE DRENAGEM EM ALCÓITÃO	2023-08-16	148 400,00	157 304,00	Empreitada de obras públicas		60 dias	2023-08-17	Consulta Prévia						2023-09-20											157 304,00
Sibafil - Sociedade de Empreitadas, Lda	EMPREITADA DE OBRAS COMPLEMENTARES DE INFRAESTRUTURAS NO BAIRRO DA CRUZ VERMELHA	2023-03-07	147 800,00	156 668,00	Empreitada de obras públicas		60 dias	2023-03-08	Consulta Prévia						2023-05-11											156 668,00
Sibafil - Sociedade de Empreitadas, Lda	MANUTENÇÃO E CONSERVAÇÃO DE PAVIMENTOS - LOTE 1	2023-08-30	1 121 400,00	1 188 684,00	Empreitada de obras públicas		900 dias	2023-10-30	Concurso Público				1588/2023	2023-10-27	2023-12-19											49 258,41
Sibafil - Sociedade de Empreitadas, Lda	MANUTENÇÃO E CONSERVAÇÃO DE PAVIMENTOS - LOTE 4	2023-08-30	1 051 000,00	1 114 060,00	Empreitada de obras públicas		900 dias	2023-10-30	Concurso Público				1858/2023	2023-10-27	2023-12-19											48 594,36
Sibafil - Sociedade de Empreitadas, Lda	REQUALIFICAÇÃO URBANÍSTICA DO BAIRRO DA CRUZ VERMELHA (2ª FASE)	2021-03-20	959 000,00	1 016 540,00	Empreitada de obras públicas		150 dias	2021-09-15	Concurso Público			2021-05-03	934/2021	2021-07-13	2022-03-08											1 016 540,00
Silvestre Festas - Tendões e Equipamentos Para Festas, Lda	Aluguer de tendões para o evento ironman	2023-10-02	48 780,49	60 000,00	Aquisição de serviços		9 dias	2023-10-13	Concurso Público						2023-11-21											60 000,00
Silwatt Comercio de Equipamento Para Feiras, Lda	Aquisição de bancadas para evento desportivo Ironman e ironman 70.3 Cascais	2023-10-02	14 634,15	18 000,00	Locação de bens		7 dias	2023-10-16	Consulta Prévia						2023-11-23											18 000,00
Simão Silveira Botelho Unipessoal Lda	Serviços De Arquitectura Para Edifícios - Pólo de Saúde de Caracaveiros	2019-10-24	155 000,00	190 650,00	Aquisição de serviços		1095 dias	2019-02-14	Ajuste Direto						2019-04-09											190 650,00
Skills Workflow Unipessoal Lda.	Aquisição de 55 licenças de software skills	2023-10-14	19 998,00	24 597,54	Aquisição de bens		731 dias	2023-10-24	Ajuste Direto						2023-11-29											24 597,54
Smile Viagens e Turismo, Lda	Aquisição de serviços de viagens, alojamento, transportes aéreos, terrestres e ferroviários e serviços complementares	2023-03-27	200 000,00	200 000,00	Aquisição de serviços		1096 dias	2023-03-28	Concurso Público						2023-06-16											89 826,52
Smile Viagens e Turismo, Lda	Serviços de viagens, alojamento, transportes aéreos, terrestres e ferroviários	2019-10-25	200 000,00	200 000,00	Aquisição de serviços		730 dias	2019-09-20	Concurso Público						2019-11-21											198 756,65
Socarto - Sociedade de Levantamentos Topo-Cartográficos, Lda	Aquisição de serviços de cartografia ortofotomapas do tipo "true orthos" e imagem oblíquas	2022-03-23	87 990,00	108 227,70	Aquisição de serviços		360 dias	2022-03-24	Concurso Público						2022-09-27											108 227,71
Sociedade Altitude Software, Sistemas e Serviços S.A.	Aquisição de 5 licenças adicionais de agente telefónico e 1 licença de co-browsing	2023-03-15	13 540,00	16 654,20	Aquisição de bens		366 dias	2023-03-16	Ajuste Direto						2023-06-16											16 654,20
Sociedade Altitude Software, Sistemas e Serviços S.A.	Serviços de licenciamento e suporte da plataforma atendimento telefónico	2020-04-22	105 018,48	129 172,73	Aquisição de serviços		1094 dias	2020-04-06	Ajuste Direto						2020-08-19											129 172,74
Sogram - Manutenção de Jardins, Lda	EMPREITADA PARA A EXECUÇÃO DE ESPAÇO VERDE JUNTO À AVENIDA AMÁLIA RODRIGUES, TIRÉS, S.D. RANA	2023-10-02	74 511,00	78 981,66	Empreitada de obras públicas		90 dias	2023-10-06	Consulta Prévia						2023-11-21											78 981,66
Sogram - Manutenção de Jardins, Lda	EMPREITADA PARA A EXECUÇÃO DE ESPAÇOS VERDES NA ALDEIA DE JUZO, CASCAIS	2023-10-02	148 615,00	157 531,90	Empreitada de obras públicas		60 dias	2023-10-06	Consulta Prévia						2023-11-08											157 531,90

Município de Cascais

Situação dos Contratos

(unidade: €)

Ano: 2023
Até à data: 31-12-2023

Contrato															Visto Trib.de Contas		Pagamentos no periodo					Pagamentos acumulados				
Entidade	Objeto	Data	Valor contrato	Pr. Contratual	Tipo de Contrato	TC	Prazo	Dt Ini Ex.	Procedimento de contratação	Dt MECPP	Dt Adic.	Dt Comun	Nº de Reg	Data	Di 1º Pag. In. c.a.	Trab. Normais	R. de Preços	T/S/F Compl.	Trab. s.e.omis	Out.Trab.	Trab. Normais	Rev. Preços	T/S/F Compl	Trab. s.e.omis	Out.Trab.	
Sograma - Manutenção de Jardins, Lda	Fornecimento e montagem de Jardim Vertical	2023-07-11	19 900,00	24 477,00	Aquisição de serviços		30 dias	2023-07-12	Ajuste Direto						2023-11-21											24 477,00
Solstratego - Soluções de Transit Estac e Comunicações, SA	Aquisição de serviços de manutenção completa aos equipamentos semafóricos do Concelho de Cascais	2023-08-09	18 670,00	22 964,10	Aquisição de serviços		184 dias	2023-08-14	Ajuste Direto						2023-10-31	11 605,05										11 605,05
Solstratego - Soluções de Transit Estac e Comunicações, SA	Serviços de manutenção completa aos equipamentos semafóricos do concelho de Cascais	2020-08-17	97 020,00	119 334,60	Aquisição de serviços		1096 dias	2020-08-18	Concurso Público						2020-12-22	33 891,42										119 284,29
Staples Portugal - Equipamento Escritorio, SA	Aquisição papel fotocópia para stock	2023-03-14	14 009,50	17 231,69	Aquisição de bens		184 dias	2023-03-15	Consulta Prévia						2023-05-12	371,82										371,82
Stripetine Lda	Aquisição de serviços de produção e montagem do Centro de Interpretação do Espaço Rural - Casal Salcio de Outeiro de Polina	2022-11-21	45 920,23	56 481,88	Aquisição de serviços		59 dias	2022-11-22	Consulta Prévia						2022-12-31	56 481,88										56 481,88
Suministros - Importações Y Manutenimentos Electronicos, SA	Aquisição de infraestrutura para solução QNAP para contingência Microsoft StorSimple	2022-11-10	19 954,00	24 543,42	Aquisição de bens		782 dias	2022-11-10	Ajuste Direto						2023-02-02	24 543,42										24 543,42
Suntrophy - Unipessoal, Lda	Aquisição de troféus para eventos na área da educação	2023-01-27	12 147,45	14 941,36	Aquisição de bens		60 dias	2023-01-28	Consulta Prévia						2023-04-05	14 941,36										14 941,36
Swipe news, S.A.	Aquisição de serviços de jornalismo especializado e de proximidade com os cidadãos	2023-01-24	17 400,00	21 402,00	Aquisição de serviços		365 dias	2023-01-24	Ajuste Direto						2023-05-03	16 051,50										16 051,50
Switch Digital Consulting Unipessoal Lda	Aquisição de licenças, manutenção e suporte para a solução history	2023-06-29	10 039,68	12 348,81	Aquisição de bens		1096 dias	2023-06-30	Ajuste Direto						2023-07-07	12 348,81										12 348,81
Synovare, Inovative Solutions, S.A.	Aquisição de serviços para a plataforma de gestão integrada de contraordenações (GIC)	2023-06-12	263 166,00	323 694,18	Aquisição de serviços		731 dias	2023-06-12	Ajuste Direto						2023-07-07	71 652,42										71 652,42
Synovare, Inovative Solutions, S.A.	Serviços de renovação de licença de software para a plataforma de gestão integrada de contraordenações	2020-05-26	211 320,00	259 923,60	Aquisição de serviços		1094 dias	2020-05-28	Ajuste Direto						2020-06-30	36 100,50										259 923,60
Systemicsphera, Consultoria Económica, Social e Ambiental, Lda	Aquisição de serviços para a elaboração de relatório municipal do processo de localização dos ODS	2022-09-29	18 500,00	22 755,00	Aquisição de serviços		365 dias	2022-09-30	Ajuste Direto						2023-01-18	22 755,00										22 755,00
T.P.B. Tecnologia em Pavimentos e Construção s.A.	EMPREITADA DE OBRAS DE BENEFICIAÇÃO E DE ADAPTAÇÃO NO ÂMBITO DE SEGURANÇA CONTRA INCÊNDIO E MEDIDAS DE AUTOPROTEÇÃO DO AUDITORIO FERNANDO LOPES GRAÇA - PARQUE PALMELA	2023-02-27	143 500,24	162 110,25	Empreitada de obras públicas		90 dias	2023-03-03	Consulta Prévia						2023-06-22	152 110,26										152 110,26
TOBEBLOCKCHAIN - Consultoria Lda	Aquisição de serviços de consultoria e desenvolvimento	2022-08-04	19 750,00	24 292,50	Aquisição de serviços		731 dias	2022-08-04	Ajuste Direto						2022-11-29	4 858,50										12 146,25
TPF Consultores de Engenharia e Arquitectura, Lda	Serviços para a elaboração de projecto da Aerogate do Aeródromo Municipal de Cascais.	2019-12-23	74 900,00	92 127,00	Aquisição de serviços		1095 dias	2019-12-23	Consulta Prévia						2020-07-29	3 071,31										85 985,61
TJU - Building Design Management, Lda	Aquisição de serviços de levantamento arquitetónico e topográfico com recurso à metodologia BIM da Escola Básica e Secundária da Cidadela	2022-11-28	19 777,00	24 325,71	Aquisição de serviços		60 dias	2022-11-29	Ajuste Direto						2023-03-09	24 325,71										24 325,71
TJU - Building Design Management, Lda	Serviços de desenvolvimento de acesso e utilização de plataforma de gestão de projectos de obras	2020-03-10	74 500,00	91 635,00	Aquisição de serviços		1094 dias	2020-03-12	Consulta Prévia						2020-06-25	43 673,92										86 791,57
Tabique Engenharia, Lda	Aquisição de serviços de fiscalização e coordenação de segurança em empreitadas de projetos estruturantes Lote 1 - Aquisição de serviços de fiscalização e coordenação de segurança em obra para a empreitada de construção da Escola S. Cascais	2023-06-26	424 580,00	522 233,40	Aquisição de serviços		1096 dias	2023-07-24	Concurso Público						2023-11-08	28 523,70										28 523,70
Tanagra, Lda	EMPREITADA PARA CONSTRUÇÃO DE MUIROS DE SUPORTE EM BETÃO ARMADO NO CONCELHO DE CASCAIS	2023-03-07	149 244,77	158 199,46	Empreitada de obras públicas		180 dias	2023-03-27	Consulta Prévia						2023-06-07	158 199,46										158 199,46
Tapete Floral - Eventos Unipessoal, Lda	Fornecimento de alfaias industrial com película em diversas cores para eventos a realizar no Concelho ou com apoio do Município	2022-12-09	15 000,00	18 450,00	Locação de bens		364 dias	2022-12-13	Ajuste Direto						2023-01-12	10 270,50										10 270,50
Techiquitel - Sociedade de Equipamentos Técnicos, Lda	Aquisição de equipamentos de proteção individual (EPI'S) 2021	2021-12-21	27 621,51	33 974,46	Aquisição de bens		365 dias	2021-12-22	Consulta Prévia						2022-03-31	13 697,66										33 661,52
Techiquitel - Sociedade de Equipamentos Técnicos, Lda	Aquisição de equipamentos de proteção individual (EPI'S) 2022	2023-02-13	40 110,50	49 335,92	Aquisição de bens		365 dias	2023-02-14	Consulta Prévia						2023-05-29	45 142,13										45 142,13
Tecnolead- soluções de comunicação Exterior Unipessoal, Lda	Aquisição de serviços de aluguer de material audiovisual	2023-05-16	81 510,00	100 257,30	Locação de bens		366 dias	2023-05-16	Concurso Público						2023-10-31	36 518,70										36 518,70
Tecradio Comunicações, Lda	Aquisição de 26 rádios portáteis hytera pt580h plus com os respetivos acessórios	2023-01-18	16 250,00	19 987,50	Aquisição de bens		30 dias	2023-01-19	Ajuste Direto						2023-03-27	19 987,50										19 987,50
Teixeira, Pinto & Soares, SA	Empreitada de construção do Polo de Saúde de Carcaveiros e espaço público adjacente	2021-08-30	5 160 432,33	5 470 058,27	Empreitada de obras públicas		550 dias	2021-11-18	Concurso Público			2021-09-08	1864/2021	2021-11-11	2022-03-23	1 907 108,51										5 379 223,21
Teresa Leonor Martins Ramos de Baptista Carqueira	Aquisição de serviços especializados com vista à requalificação de projeto de intervenção formativa Upgrade - Fazer a diferença	2021-08-23	39 794,00	48 946,62	Aquisição de serviços		303 dias	2021-08-25	Consulta Prévia						2021-11-09	10 588,81										31 987,29
Termosul - Projectos e Instalações, SA	Empreitada de reformulação do sistema de climatização do Cascais Center	2022-10-06	363 639,96	385 458,36	Empreitada de obras públicas		90 dias	2022-10-10	Concurso Público						2022-12-31	275 650,97										275 650,97
Termotec - Arquitectura e Climatização Lda	EMPREITADA DE REPARAÇÕES E BENEFICIAÇÕES DE INSTALAÇÕES ELÉCTRICAS EM EDIFÍCIOS MUNICIPAIS	2023-03-22	148 035,96	156 918,12	Empreitada de obras públicas		90 dias	2023-03-24	Consulta Prévia						2023-07-27	156 918,12										156 918,12
Terum - Jardinagem Unipessoal, Lda	Aquisição de terra vegetal e terra arenata	2023-03-10	14 000,00	17 220,00	Aquisição de bens		215 dias	2023-03-13	Ajuste Direto						2023-05-02	3 517,80										3 517,80
To Spend With You - Unipessoal Lda	Aquisição de serviços para produção e impressão do livro comemorativo dos 30 anos do troféu de atletismo de Cascais	2023-06-29	11 922,00	14 664,06	Aquisição de serviços		22 dias	2023-06-30	Ajuste Direto						2023-07-17	14 664,06										14 664,06
Tosca - Equipamentos Em Madeira, Lda	REQUALIFICAÇÃO DO CAIS DE APRESTOS	2023-10-31	395 950,11	419 707,12	Empreitada de obras públicas		228 dias	2023-08-18	Concurso Público						2023-12-04		317 451,76									317 451,76
Tosca - Equipamentos Em Madeira, Lda	REQUALIFICAÇÃO DO CAIS DE APRESTOS	2023-01-23	799 647,82	847 626,69	Empreitada de obras públicas		180 dias	2023-02-22	Concurso Público				195/2023	2023-05-10	2023-06-30	845 410,30										845 410,30
TotalStor Soluções de Armazenamento de Dados Sa	Aquisição de servidores para segurança, hyperv e active directory	2023-05-26	30 812,02	37 898,78	Aquisição de bens		15 dias	2023-05-30	Consulta Prévia						2023-12-29	37 898,78										37 898,78
Toyota Caetano Portugal, S.A	Aquisição de ligeiras de passageiros ao abrigo do acordo quadro 40/2020 - Lote 5.29 - (CNCM) Centro Nacional de Compras Municipais	2023-07-21	281 936,00	346 781,28	Fornecimento de bens ao abrigo de Acordo Quadro		120 dias	2023-07-26	Ajuste Direto						2023-11-06	346 781,28										346 781,28
Toyota Caetano Portugal, S.A	Aquisição de uma viatura híbrida ligeira para passageiros ao abrigo do acordo quadro para aquisição de viaturas comerciais e de passageiros 2021-AQ/46/2021 - Lote 2.2	2023-06-30	57 000,00	70 110,00	Aquisição de bens		15 dias	2023-07-13	Ajuste Direto						2023-10-23	70 110,00										70 110,00
Transportes Madureira e Unipessoal Lda	Aquisição de serviços de transporte especializado para apoio logístico à Umad	2022-08-31	16 960,00	20 860,80	Aquisição de serviços		365 dias	2022-08-31	Ajuste Direto						2022-10-12	5 372,64										15 083,49
Traviama - Transportes Terrestres de Passageiros, Lda	Aquisição de serviços de transporte escolar para alunos com necessidades de saúde especiais	2021-09-22	640 000,00	678 400,00	Aquisição de serviços		729 dias	2021-09-22	Concurso Público						2021-12-15	188 859,14										524 282,36
Traço Dobra Engenharia e Urbanismo Lda	ESCOLA EB1 E JARDIM DE INFÂNCIA DO ARNEIRO EM SASSOIEIROS	2022-09-30	2 204 078,35	2 336 323,05	Empreitada de obras públicas		540 dias	2022-06-27	Concurso Público						2022-11-14	1 880 336,88										2 336 323,05
Traço Dobra Engenharia e Urbanismo Lda	ESCOLA EB1 E JARDIM DE INFÂNCIA DO ARNEIRO EM SASSOIEIROS	2023-08-07	449 574,30	476 548,76	Empreitada de obras públicas		208 dias	2023-07-07	Concurso Público						2023-09-21			467 767,38								467 767,38
Trenno - Engenharia Lda	Aquisição de serviços de consultoria sobre as redes de transporte público no Concelho de Cascais	2020-08-07	48 500,00	59 655,00	Aquisição de serviços		548 dias	2020-08-11	Ajuste Direto						2020-10-22	10 141,34										59 654,97
Trenno - Engenharia Lda	Aquisição de serviços para elaboração e manutenção de gTfs para a rede de transportes públicos no Concelho de Cascais	2022-10-11	41 600,00	51 168,00	Aquisição de serviços		1096 dias	2022-10-11	Consulta Prévia						2022-11-22	7 675,20										32 747,52
TurbetKarq - Tecnicas de Arquitectura e Urbanismo, Lda	Aquisição de serviços para elaboração da alteração dos projetos de arquitetura e especialidades dos blocos habitacionais do polo habitacional da Adroana	2023-06-01	22 500,00	27 675,00	Aquisição de serviços		35 dias	2023-06-02	Ajuste Direto						2023-06-30	24 907,50										24 907,50
UTS Viagens e Serviços, SA	Aquisição de transportes escolares para alunos com necessidades de saúde especiais (NSE)	2023-08-29	880 000,00	932 800,00	Aquisição de serviços		729 dias	2023-09-01	Concurso Público				1840/2023	2023-11-08	2023-11-29	21 520,23										21 520,23
Unikonstrói, Lda	EMPREITADA PARA A SUBSTITUIÇÃO DA PASSAGEM HIDRÁULICA NA EN 249-4 E REQUALIFICAÇÃO AMBIENTAL DO FOJO	2023-04-17	290 888,28	299 614,93	Empreitada de obras públicas		80 dias	2023-05-15	Concurso Público						2023-11-08	139 254,50										139 254,50

Município de Cascais

Situação dos Contratos

(unidade: €)

Ano: 2023
Até à data: 31-12-2023

Table with columns: Entidade, Objeto, Data, Valor contrato, Pr. Contratual, Tipo de Contrato TC, Prazo, Dt Ini Ex., Procedimento de contratação, Dt MECP, Dt Adic., Dt Comun, Nº de Reg, Data, Dt 1º Pag. In., Pagamentos no período, Pagamentos acumulados.

Município de Cascais

Situação dos Contratos

(unidade: €)

Ano: 2023
Até à data: 31-12-2023

Contrato										Visto Trib.de Contas		Pagamentos no período					Pagamentos acumulados									
Entidade	Objeto	Data	Valor contrato	Pr. Contratual	Tipo de Contrato TC	Prazo	Dt Ini Ex.	Procedimento de contratação	Dt MECP	Dt Adic.	Dt Comun	Nº de Reg	Data	Pág. In. C.F. 2023	Trab. Normais	R. de Preços	T/S/F Compl.	Trab. s.e.omis	Out.Trab.	Trab. Normais	Rev. Preços	T/S/F Compl.	Trab. s.e.omis	Out.Trab.		
Winsig - Soluções de Gestão, SA	Aquisição de serviços de configuração do PHC para a proteção civil e integração informática coma AIRC (GES)	2023-01-18	50 565,00	62 194,95	Aquisição de serviços	82 dias	2023-01-19	Ajuste Direto						2023-03-17	57 846,92											57 846,92
Winsig - Soluções de Gestão, SA	Serviços de desenvolvimento de um interface para a gestão das equipas operacionais da CMC	2021-12-10	41 232,38	50 715,83	Aquisição de serviços	1095 dias	2021-12-13	Ajuste Direto						2021-12-22	1 608,47											47 732,59
With Company, Lda	Aquisição de serviços de consultoria para a reestruturação da arquitetura de informação e da navegação do Cascais Digital - Ecosistema digital de Cascais	2022-08-16	19 900,00	24 477,00	Aquisição de serviços	92 dias	2022-08-17	Ajuste Direto						2023-01-12	24 477,00											24 477,00
Zero a Oito Edição e Conteudos Lda	Aquisição de serviços para conceção, desenvolvimento e impressão do livro "O mar Começa Aqui"	2023-02-15	15 000,00	15 900,00	Aquisição de serviços	181 dias	2023-02-10	Ajuste Direto						2023-09-07	15 900,00											15 900,00
Zilva Global Unipessoal, Lda	OBRAS DE BENEFAÇÃO E REPARAÇÃO EM ESCOLAS DO 1º CICLO DO ENSINO BÁSICO E JARDINS DE INFÂNCIA DO CONCELHO DE CASCAIS 2022 - LOTE 1	2023-06-28	744 979,22	789 677,97	Empreitada de obras públicas	78 dias	2023-08-25	Concurso Público				1268/2023	2023-08-22	2023-10-11	789 677,96											789 677,96
Total:			367 910 483,90	403 312 823,23											97 700 297,61	0,00	785 610,92	0,00	0,00	186 782 337,63	0,00	1 979 771,75	0,00	0,00		



Anexo VI - Contratação administrativa – adjudicações por tipo de procedimento

Município de Cascais

Adjudicações por tipo de procedimento

Euros

Tipo de contrato	Concurso público		Concurso limitado por prévia qualificação		Procedimento de negociação		Diálogo concorrencial		Ajuste direto		Consulta prévia		Parcerias para a inovação		Total	
	Núm. dos contratos	Preço contratual	Núm. dos contratos	Preço contratual	Núm. dos contratos	Preço contratual	Núm. dos contratos	Preço contratual	Núm. dos contratos	Preço contratual	Núm. dos contratos	Preço contratual	Núm. dos contratos	Preço contratual	Núm. dos contratos	Preço contratual
Empreitada de obras públicas	36	58 784 195,62	0	0,00	0	0,00	0	0,00	3	73 182,34	46	6 185 837,65	0	0,00	85	65 043 215,61
Aquisição de serviços	78	11 578 275,14	0	0,00	0	0,00	0	0,00	92	20 182 978,58	45	2 945 580,77	0	0,00	215	34 706 834,49
Locação ou aquisição de bens móveis	39	33 010 970,13	0	0,00	0	0,00	0	0,00	42	5 092 218,59	36	1 356 153,03	0	0,00	117	39 459 341,75
Concessão de obras públicas	0	0,00	0	0,00	0	0,00	0	0,00	0	0,00	0	0,00	0	0,00	0	0,00
Concessão de serviços públicos	0	0,00	0	0,00	0	0,00	0	0,00	0	0,00	0	0,00	0	0,00	0	0,00
Sociedade	0	0,00	0	0,00	0	0,00	0	0,00	0	0,00	0	0,00	0	0,00	0	0,00
Outros	0	0,00	0	0,00	0	0,00	0	0,00	0	0,00	0	0,00	0	0,00	0	0,00



Anexo VII - Transferência e subsídios - receita

Transferências e subsídios recebidos

Ano: 2023

Município de Cascais

Euros

Tipo de Receita	Disposições Legais (1)	Finalidade (2)	Entidade Financiadora (3)	Receita Prevista (4)	Receita Recebida (5)	Receita Prevista e não recebida (6) = (4) - (5)	Devolução ocorrida no exercício (7)	Observações (8)
Transferências correntes								
060306 - Estado - Particip.comunit.projectos co-financiados	2020 - 2019-3-PT02-KA205-006443	ENRYP II 2020/ERASMUS +	Agência Nacional Erasmus+ Juventude /Desporto e Corpo Europeu de Solidariedade	40 500,00	39 646,00	854,00	0,00	
060306 - Estado - Particip.comunit.projectos co-financiados	Despacho n.º 5988/2021, de 18 de junho	Despesas Emergência para o Combate ao Covid19/FSUE	Agência para o Desenvolvimento e Coesão, IP	297 808,00	297 807,39	0,61	0,00	
060306 - Estado - Particip.comunit.projectos co-financiados	Aviso n.º 02/C03-i06.02/2022	Oper.Inte. Alcabideche-Com. Desfavorecidas/PRR-AML	Área Metropolitana de Lisboa	116 330,00	116 329,13	0,87	0,00	
060306 - Estado - Particip.comunit.projectos co-financiados	Aviso n.º 02/C03-i06.02/2022	Oper.Inte. S.D.Rana-Com. Desfavorecidas/PRR-AML	Área Metropolitana de Lisboa	226 860,00	226 859,29	0,71	0,00	
060301 - Estado	Lei n.º 73/2013, de 3 de setembro	Participação fixa no IRS	DGAL - Direção Geral das Autarquias Locais	24 788 509,00	23 962 228,00	826 281,00	0,00	
060301 - Estado	LOE 2023	Participação de 7,5% na receita do IVA	DGAL - Direção Geral das Autarquias Locais	1 565 803,00	1 565 803,38	-0,38	0,00	
060301 - Estado	Lei n.º 50/2018, de 16 de agosto	Transferência de competências (Educação)	DGAL - Direção Geral das Autarquias Locais	14 252 062,00	15 547 740,00	-1 295 678,00	0,00	
060301 - Estado	Lei n.º 50/2018, de 16 de agosto	Transferência de competências (Saúde)	DGAL - Direção Geral das Autarquias Locais	2 157 317,00	2 157 317,00	0,00	0,00	
060301 - Estado	Lei n.º 50/2018, de 16 de agosto	Transferência de competências (Ação Social)	DGAL - Direção Geral das Autarquias Locais	1 217 864,00	1 060 298,00	157 566,00	0,00	
060301 - Estado	Decreto-Lei n.º 81/2013, de 14 de junho	Taxa REAP (Regime de Exercício da Atividade Pecuária)	Direção Regional da Agricultura e Pescas de Lisboa e Vale do tejo	70,00	61,00	9,00	0,00	
060301 - Estado	Aviso n.º 5275-A/2021	Exp.digital-Casas Jorge O Neil/DGPC-ProMuseus 2021	Direção-Geral do Património Cultural	3 600,00	3 000,00	600,00	0,00	
060301 - Estado	Regulamento do Programa de Apoio a Museus da Rede Portuguesa de Museus - ProMuseus	Dig. F. D. Fernando Lopes Graça DGPC/ProMuseus 2023	Direção-Geral do Património Cultural	10,00	6 417,99	-6 407,99	0,00	
060306 - Estado - Particip.comunit.projectos co-financiados	City raptor-Mobicascais challenge\EIT-ID22451	City raptor-Mobicascais challenge\EIT	EIT Urban Mobility, S.L	30 778,00	30 777,69	0,31	0,00	
060701 - Instituições sem fins lucrativos	Programa Academias Gulbenkian	Academia do conhecimento Cascais/F. C. Gulbenkian	Fundação Calouste Gulbenkian	1 416,00	1 416,00	0,00	0,00	
060301 - Estado	Regulamento do Fundo Florestal Permanente	Gabinetes Técnicos Florestais	ICNF - Instituto da Conservação da Natureza e das Florestas - I.P.	10,00	13 979,00	-13 969,00	0,00	
060301 - Estado	Regulamento do Fundo Florestal Permanente	Sapadores Florestais-AFN-Autoridade Florestal Nacional	ICNF - Instituto da Conservação da Natureza e das Florestas - I.P.	55 010,00	52 500,00	2 510,00	0,00	
060301 - Estado	Aviso n.º 4/2022 ICNFDBEAC-0063	Camp. apoio est. cães gatos comp. - 2022 /FA-ICNF	ICNF - Instituto da Conservação da Natureza e das Florestas - I.P.	26 000,00	26 000,00	0,00	0,00	
060301 - Estado	Aviso 3/2023 ICNF-DBEAC	Camp. apoio est. cães gatos comp. - 2023/FA-ICNF	ICNF - Instituto da Conservação da Natureza e das Florestas - I.P.	9 500,00	10 662,00	-1 162,00	0,00	
060301 - Estado	AVISO 4/2023 ICNF-DBEAC	Campanha ident. eletrónica animais comp. 2023/FA/ICNF	ICNF - Instituto da Conservação da Natureza e das Florestas - I.P.	700,00	700,00	0,00	0,00	
060301 - Estado	Candidatura 2023-2012-01-0058	Apoio Equip. Equipas Sapadores Florest. 2023/ICNF	ICNF - Instituto da Conservação da Natureza e das Florestas - I.P.	4 260,00	2 125,00	2 135,00	0,00	

Transferências e subsídios recebidos

Ano: 2023

Município de Cascais

Euros

Tipo de Receita	Disposições Legais (1)	Finalidade (2)	Entidade Financiadora (3)	Receita Prevista (4)	Receita Recebida (5)	Receita Prevista e não recebida (6) = (4) - (5)	Devolução ocorrida no exercício (7)	Observações (8)
060301 - Estado	Portaria n.º 113/2018, de 30 de abril	Leite Escolar - 2020 a 2023 - DGEstE-IFAP	IFAP - Instituto Financiamento Agricultura e Pescas IP	40 668,00	40 667,41	0,59	0,00	
060301 - Estado	Portaria n.º 113/2018, de 30 de abril	Fruta Escolar - 2020 a 2023 - DGEstE-IFAP	IFAP - Instituto Financiamento Agricultura e Pescas IP	49 930,00	49 929,60	0,40	0,00	
060306 - Estado - Particip.comunit.projectos co-financiados	POISE	PEPAL-Prog. Estágios Profissionais A.L/Lisboa2020	Instituto de Gestão Financeira da Segurança Social	35 629,00	35 628,96	0,04	0,00	
060306 - Estado - Particip.comunit.projectos co-financiados	LISBOA-06-4230-FSE-000024	Cascais Sai à Rua/Lisboa2020	Instituto de Gestão Financeira da Segurança Social	120 005,00	62 478,02	57 526,98	0,00	
060306 - Estado - Particip.comunit.projectos co-financiados	LISBOA-06-4538-FSE-000023	Cascais Sénior+/Lisboa2020	Instituto de Gestão Financeira da Segurança Social	59 133,00	48 044,40	11 088,60	0,00	
060306 - Estado - Particip.comunit.projectos co-financiados	Lisboa-07-5266-FSE-000057	Em Cascais ninguém fica para trás/Lisboa 2020	Instituto de Gestão Financeira da Segurança Social	50 486,00	122 287,43	-71 801,43	0,00	
060306 - Estado - Particip.comunit.projectos co-financiados	Lisboa-07-5266-FSE-000095	Construir o sucesso em cada aluno/Lisboa 2020	Instituto de Gestão Financeira da Segurança Social	227 426,00	168 537,43	58 888,57	0,00	
060301 - Estado	IEFP	Contrato Emprego-Inserção +	Instituto Emprego e Formação Profissional, I.P	0,00	-1 365,70	1 365,70	1 365,70	
060301 - Estado	IEFP	Projeto Produção de Máscara IEFP	Instituto Emprego e Formação Profissional, I.P	64 941,00	66 199,62	-1 258,62	1 989,87	
060301 - Estado	Lei n.º 13/99, de 22/03	Despesas com Recenseamento Eleitoral	Secretaria-Geral do Ministério da Administração Interna	23,00	41,25	-18,25	0,00	
060306 - Estado - Particip.comunit.projectos co-financiados	SOS Ucrânia (Cascais - PT/2022/FAMI/819)	SOS Ucrânia-Cascais/ACM-FAMI	Secretaria-Geral do Ministério da Administração Interna	100 659,00	100 658,04	0,96	0,00	
060301 - Estado	LEO 2014	Comissão nac. promoção direito prot. crianças jovens	Secretaria-Geral do Ministério do Trabalho, Solidariedade e Segurança Social (SGMTSSS)	21 715,00	43 429,68	-21 714,68	0,00	
060301 - Estado	PART Programa de Apoio à Redução Tarifária nos transportes públicos, LOE 2023	Compensação Financeira Passe Social+	TML - Transportes Metropolitanos de Lisboa EMT, SA	6 561,00	6 560,88	0,12	0,00	
Total de Transferências correntes				45 571 583,00	45 864 763,89	-293 180,89	3 355,57	
Transferências de capital								
100307 - Estado-Particip.comunitária project.co-financiados	PRR/ACCS	Ampliação. Benef. da UFS de S. D. de Rana-PRR/ACCS	Administração Central do Sistema de Saúde, I.P.	236 227,00	236 226,69	0,31	42 143,13	
100307 - Estado-Particip.comunitária project.co-financiados	PRR/ACCS	Const. nova unid Saúde e unid Med Legal F P2147/PRR	Administração Central do Sistema de Saúde, I.P.	768 743,00	768 742,01	0,99	0,00	
100307 - Estado-Particip.comunitária project.co-financiados	AVISO N.º 01/C02-I06/2022	Aloj.Est.Custos A. Most. Sta Maria Mar/PRR-ERAMUS+	Agência Nacional p/a Gestão do Programa ERASMUS+Educação e Formação	611 153,00	611 152,84	0,16	0,00	
100307 - Estado-Particip.comunitária project.co-financiados	LISBOA-07-5673-FEDER-00004	Requalif. Esc.Bás.Sto. António/Lisboa2020-Pacto AML	Agência para o Desenvolvimento e Coesão, IP	33 680,00	33 679,33	0,67	0,00	

Transferências e subsídios recebidos

Ano: 2023

Município de Cascais

Euros

Tipo de Receita	Disposições Legais (1)	Finalidade (2)	Entidade Financiadora (3)	Receita Prevista (4)	Receita Recebida (5)	Receita Prevista e não recebida (6) = (4) - (5)	Devolução ocorrida no exercício (7)	Observações (8)
100307 - Estado-Particip.comunitária project.co-financiados	Decreto Lei 1549/2014 de 27 de outubro; Portaria 97-A/2015, de 30 de março	Req. Urban. B.º Cruz Vermelha/Lisboa2020 PAICD 2.ª fase	Agência para o Desenvolvimento e Coesão, IP	457 193,00	457 192,49	0,51	0,00	
100307 - Estado-Particip.comunitária project.co-financiados	Lisboa-06-4842-FEDER-000089	Construção nova Unidade de Saúde Garcavelos/Lisboa2020	Agência para o Desenvolvimento e Coesão, IP	774 956,00	774 955,81	0,19	0,00	
100307 - Estado-Particip.comunitária project.co-financiados	LISBOA-07-5673-FEDER-000036	Requal.esc.básica Arneiro/Lisboa2020-Pacto AML	Agência para o Desenvolvimento e Coesão, IP	300 910,00	346 946,97	-46 036,97	0,00	
100307 - Estado-Particip.comunitária project.co-financiados	POCI-07-62G9-FEDER-181425	Projet. Req. Ribeira Sasseiros 2ªfase/COMPETE2020	Agência para o Desenvolvimento e Coesão, IP	596 310,00	286 138,88	310 171,12	0,00	
100307 - Estado-Particip.comunitária project.co-financiados	Aviso n.º 02/C03-i06.02/2022	Oper.Int. Alcabideche-Com.Desfavorecida	Área Metropolitana de Lisboa	95 865,00	95 864,81	0,19	0,00	
100307 - Estado-Particip.comunitária project.co-financiados	Aviso n.º 02/C03-i06.02/2022	Oper.Integ. S.D.Rana-Com. Desfavorecidas/PRR-AML	Área Metropolitana de Lisboa	45 500,00	45 500,00	0,00	0,00	
100307 - Estado-Particip.comunitária project.co-financiados	MAR-04.03.01-FEAMP-0221	Requalif. Embarcação Mun."Estou para Ver"/MAR2020	IFAP - Instituto Financiamento Agricultura e Pescas IP	10,00	179 219,12	-179 209,12	3 954,04	
100307 - Estado-Particip.comunitária project.co-financiados	MAR-04.03.01-FEAMP-0633	Requalificação Cais Aprestos Cascais2021/MAR2020	IFAP - Instituto Financiamento Agricultura e Pescas IP	425 000,00	248 019,72	176 980,28	0,00	
100307 - Estado-Particip.comunitária project.co-financiados	Lisboa-07-5266-FSE-000095	Construir o sucesso em cada aluno/Lisboa2020	Instituto de Gestão Financeira da Segurança Social	10,00	26 617,90	-26 607,90	0,00	
100307 - Estado-Particip.comunitária project.co-financiados	PRR/INR-PIH-Proj. n.º 1130	Obras B.º Cruz da Guia Proj. n.º 1130-PRR/INR-PIH	Instituto Nacional para a Reabilitação	3 503,00	1 000,80	2 502,20	0,00	
100307 - Estado-Particip.comunitária project.co-financiados	PRR/INR-PIH-Proj. n.º 1131	Obras B.º Cruz da Guia Proj. n.º 1131-PRR/INR-PIH	Instituto Nacional para a Reabilitação	3 413,00	974,88	2 438,12	0,00	
100307 - Estado-Particip.comunitária project.co-financiados	PRR/INR-PIH-Proj. n.º 1136	Obras B.º Pescadores Proj. n.º 1136-PRR/INR-PIH	Instituto Nacional para a Reabilitação	2 464,00	704,00	1 760,00	0,00	
100307 - Estado-Particip.comunitária project.co-financiados	PRR/INR-PIH-Proj. n.º 1137	Obras B.º Alcoitão Proj. n.º 1137-PRR/INR-PIH	Instituto Nacional para a Reabilitação	3 428,00	979,40	2 448,60	0,00	
100307 - Estado-Particip.comunitária project.co-financiados	PRR/INR-PIH-Proj. n.º 1253	Obras B.º Cabeço Bicesse Proj. n.º1253-PRR/INR-PIN	Instituto Nacional para a Reabilitação	3 857,00	1 102,00	2 755,00	0,00	
100307 - Estado-Particip.comunitária project.co-financiados	PRR/INR-PIH-Proj. n.º 1254	Obras B.º da Abuxarda Proj. n.º 1254-PRR/INR-PIN	Instituto Nacional para a Reabilitação	3 216,00	918,60	2 297,40	0,00	
100307 - Estado-Particip.comunitária project.co-financiados	PRR/INR-PIH-Proj. n.º 1255	Obras B.º da Abuxarda Proj. n.º 1255-PRR/INR-PIH	Instituto Nacional para a Reabilitação	2 955,00	844,20	2 110,80	0,00	
100307 - Estado-Particip.comunitária project.co-financiados	PRR/INR-PIH-Proj. n.º 1132	Obras B.º Novo do Pinhal Proj. n.º 1132-PRR/INR-PIH	Instituto Nacional para a Reabilitação	3 972,00	1 191,60	2 780,40	0,00	

Transferências e subsídios recebidos

Ano: 2023

Município de Cascais

Euros

Tipo de Receita	Disposições Legais (1)	Finalidade (2)	Entidade Financiadora (3)	Receita Prevista (4)	Receita Recebida (5)	Receita Prevista e não recebida (6) = (4) - (5)	Devolução ocorrida no exercício (7)	Observações (8)
100307 - Estado-Particip.comunitária project.co-financiados	PRR/INR-PIH-Proj. n.º 1133	Obras B.º Novo do Pinhal Proj.nº 1133-PRR/INR-PIH	Instituto Nacional para a Reabilitação	3 770,00	1 130,71	2 639,29	0,00	
100307 - Estado-Particip.comunitária project.co-financiados	PRR/INR-PIH-Proj. n.º 1256	Obras B.º Campos Velhos Proj. nº1256-PRR/INR-PIH	Instituto Nacional para a Reabilitação	2 387,00	716,10	1 670,90	0,00	
100307 - Estado-Particip.comunitária project.co-financiados	PRR/INR-PIH-Proj. n.º 1257	Obras B.º Campos Velhos Proj. nº1257-PRR/INR-PIH	Instituto Nacional para a Reabilitação	1 731,00	519,03	1 211,97	0,00	
100307 - Estado-Particip.comunitária project.co-financiados	PRR/INR-PIH-Proj. n.º 1258	Obras B.º da Adroana Proj.n.º 1258-PRR/INR-PIH	Instituto Nacional para a Reabilitação	3 845,00	1 153,50	2 691,50	0,00	
100307 - Estado-Particip.comunitária project.co-financiados	PRR/INR-PIH-Proj. n.º 1259	Obras B.º Várzea Polima Proj. n.º 1259-PRR/INR-PIH	Instituto Nacional para a Reabilitação	3 595,00	1 078,50	2 516,50	0,00	
100307 - Estado-Particip.comunitária project.co-financiados	PRR/INR-PIH-Proj. n.º 1134	Obras Reab. B.º Alcoitão Proj.n.º1134-PRR/INR-PIH	Instituto Nacional para a Reabilitação	5 463,00	1 639,11	3 823,89	0,00	
100307 - Estado-Particip.comunitária project.co-financiados	PRR/INR-PIH-Proj. n.º 1135	Obras Reab.Bº Cabeço Bicesse Proj.1135-PRR/INR-PIH	Instituto Nacional para a Reabilitação	9 524,00	2 857,23	6 666,77	0,00	
100307 - Estado-Particip.comunitária project.co-financiados	PRR/INR-PIH-Proj. n.º 2236	Obras Acessib. R. Conde M.Real Proj.2236 PRR/INR-PIH	Instituto Nacional para a Reabilitação	835,00	834,03	0,97	0,00	
100307 - Estado-Particip.comunitária project.co-financiados	PRR/INR-PIH-Proj. n.º 2238	Obras Acessib.R.João Grave Proj. 2238 PRR/INR-PIH	Instituto Nacional para a Reabilitação	218,00	217,87	0,13	0,00	
100307 - Estado-Particip.comunitária project.co-financiados	PRR/INR-PIH-Proj. n.º 927	Obras M. Acessibilidade. CIAPS Proj.927 PRR/INR-PIH	Instituto Nacional para a Reabilitação	1 071,00	1 070,40	0,60	0,00	
100307 - Estado-Particip.comunitária project.co-financiados	PRR/INR-PIH-Proj. n.º 934	Obras Acessib.C.Cilt. Cascais Proj.934 PRR/INR-PIH	Instituto Nacional para a Reabilitação	2 000,00	2 000,00	0,00	0,00	
100307 - Estado-Particip.comunitária project.co-financiados	PRR/INR-PIH-Proj. n.º 924	Obras Acessib.Mercado Cascais Proj.924 PRR/INR-PIH	Instituto Nacional para a Reabilitação	2 000,00	2 000,00	0,00	0,00	
100801 - Famílias	N/A	AUGI	N/A	16 834,00	16 115,36	718,64	0,00	
100307 - Estado-Particip.comunitária project.co-financiados	SOS Ucrânia (Cascais - PT/2022/FAMI/819)	SOS Ucrânia-Cascais/ACM-FAMI	Secretaria-Geral do Ministério da Administração Interna	354 741,00	354 740,69	0,31	0,00	
Total de Transferências de capital				4 780 379,00	4 504 044,58	276 334,42	46 097,17	



Anexo VIII - Transferência e subsídios - despesa

TRANSFERÊNCIAS E SUBSÍDIOS CONCEDIDOS

Tipo de despesa	Disposições legais	Entidade beneficiária	Despesas orçamentadas	Despesas autorizadas (1)	Despesas pagas (2)	Despesas autorizadas e não pagas (3) = (1) - (2)	Devolução ocorrida no exercício
Transferências correntes	Alínea u), do nº 1, do artigo 33º da Lei nº 75/2013, de 12 de setembro	A Barragem - Fundação Port. Est. Prev. e Tratamento das Dependências	34 059 259,00	9 900,00	9 900,00	0,00	0,00
	Alínea u), do nº 1, do artigo 33º da Lei nº 75/2013, de 12 de setembro	A Barragem - Fundação Port. Est. Prev. e Tratamento das Dependências	34 059 259,00	15 000,00	15 000,00	0,00	0,00
	Alínea u), do nº 1, do artigo 33º da Lei nº 75/2013, de 12 de setembro	A Barragem - Fundação Port. Est. Prev. e Tratamento das Dependências	34 059 259,00	18 000,00	18 000,00	0,00	0,00
	Alínea u), do nº 1, do artigo 33º da Lei nº 75/2013, de 12 de setembro	A Barragem - Fundação Port. Est. Prev. e Tratamento das Dependências	34 059 259,00	4 320,00	4 320,00	0,00	0,00
	Alínea u), do nº 1, do artigo 33º da Lei nº 75/2013, de 12 de setembro	A Barragem - Fundação Port. Est. Prev. e Tratamento das Dependências	34 059 259,00	53 849,00	53 849,00	0,00	0,00
	Alínea u), do nº 1, do artigo 33º da Lei nº 75/2013, de 12 de setembro	A Barragem - Fundação Port. Est. Prev. e Tratamento das Dependências	34 059 259,00	5 500,00	5 500,00	0,00	0,00
	Alínea u), do nº 1, do artigo 33º da Lei nº 75/2013, de 12 de setembro	A. I. S. A. - Associação de Apoio Social Nossa Senhora Assunção	34 059 259,00	210,00	210,00	0,00	0,00
	Alínea u), do nº 1, do artigo 33º da Lei nº 75/2013, de 12 de setembro	A. I. S. A. - Associação de Apoio Social Nossa Senhora Assunção	34 059 259,00	17 630,00	17 080,00	550,00	0,00
	Alínea hh), do nº 1, do artigo 33º da Lei nº 75/2013, de 12 de setembro	A. I. S. A. - Associação de Apoio Social Nossa Senhora Assunção	34 059 259,00	98,50	98,50	0,00	0,00
	Alínea u), do nº 1, do artigo 33º da Lei nº 75/2013, de 12 de setembro	A. I. S. A. - Associação de Apoio Social Nossa Senhora Assunção	34 059 259,00	176,58	176,58	0,00	0,00
	Alínea u), do nº 1, do artigo 33º da Lei nº 75/2013, de 12 de setembro	A. I. S. A. - Associação de Apoio Social Nossa Senhora Assunção	34 059 259,00	17 040,00	17 040,00	0,00	0,00
	Alínea u), do nº 1, do artigo 33º da Lei nº 75/2013, de 12 de setembro	A. I. S. A. - Associação de Apoio Social Nossa Senhora Assunção	34 059 259,00	2 230,00	2 230,00	0,00	0,00
	Alínea u), do nº 1, do artigo 33º da Lei nº 75/2013, de 12 de setembro	A. I. S. A. - Associação de Apoio Social Nossa Senhora Assunção	34 059 259,00	4 139,76	4 139,76	0,00	0,00
	Alínea u), do nº 1, do artigo 33º da Lei nº 75/2013, de 12 de setembro	A. I. S. A. - Associação de Apoio Social Nossa Senhora Assunção	34 059 259,00	4 381,00	4 381,00	0,00	0,00
	Alínea u), do nº 1, do artigo 33º da Lei nº 75/2013, de 12 de setembro	A. I. S. A. - Associação de Apoio Social Nossa Senhora Assunção	34 059 259,00	683,40	683,40	0,00	0,00
	Alínea u), do nº 1, do artigo 33º da Lei nº 75/2013, de 12 de setembro	A. I. S. A. - Associação de Apoio Social Nossa Senhora Assunção	34 059 259,00	26 000,00	18 578,89	7 421,11	0,00
	Alínea u), do nº 1, do artigo 33º da Lei nº 75/2013, de 12 de setembro	A. I. S. A. - Associação de Apoio Social Nossa Senhora Assunção	34 059 259,00	677,14	677,14	0,00	0,00
	Alíneas o) e u), do nº 1, do artigo 33º da Lei nº 75/2013, de 12 de setembro	A. I. S. A. - Associação de Apoio Social Nossa Senhora Assunção	34 059 259,00	507,04	507,04	0,00	0,00
	Alíneas o) e u), do nº 1, do artigo 33º da Lei nº 75/2013, de 12 de setembro	A. I. S. A. - Associação de Apoio Social Nossa Senhora Assunção	34 059 259,00	4 186,38	4 186,38	0,00	0,00
	Alínea u), do nº 1, do artigo 33º da Lei nº 75/2013, de 12 de setembro	A. I. S. A. - Associação de Apoio Social Nossa Senhora Assunção	34 059 259,00	53 924,02	48 122,79	5 801,23	0,00
	Alínea u), do nº 1, do artigo 33º da Lei nº 75/2013, de 12 de setembro	A. I. S. A. - Associação de Apoio Social Nossa Senhora Assunção	34 059 259,00	4 000,00	4 000,00	0,00	0,00
	Alínea u), do nº 1, do artigo 33º da Lei nº 75/2013, de 12 de setembro	A. I. S. A. - Associação de Apoio Social Nossa Senhora Assunção	34 059 259,00	19 658,80	19 658,80	0,00	0,00
	Alíneas o) e u), do nº 1, do artigo 33º da Lei nº 75/2013, de 12 de setembro	A. I. S. A. - Associação de Apoio Social Nossa Senhora Assunção	34 059 259,00	641,43	641,43	0,00	0,00
	Alínea u), do nº 1, do artigo 33º da Lei nº 75/2013, de 12 de setembro	A. I. S. A. - Associação de Apoio Social Nossa Senhora Assunção	34 059 259,00	220,00	220,00	0,00	0,00
	Alínea u), do nº 1, do artigo 33º da Lei nº 75/2013, de 12 de setembro	A. I. S. A. - Associação de Apoio Social Nossa Senhora Assunção	34 059 259,00	18 766,50	18 766,50	0,00	0,00
	Alínea u), do nº 1, do artigo 33º da Lei nº 75/2013, de 12 de setembro	A. I. S. A. - Associação de Apoio Social Nossa Senhora Assunção	34 059 259,00	10 000,00	7 522,50	2 477,50	0,00
	Alínea u), do nº 1, do artigo 33º da Lei nº 75/2013, de 12 de setembro	A. I. S. A. - Associação de Apoio Social Nossa Senhora Assunção	34 059 259,00	21 088,64	21 088,64	0,00	0,00
	Alínea u), do nº 1, do artigo 33º da Lei nº 75/2013, de 12 de setembro	A. I. S. A. - Associação de Apoio Social Nossa Senhora Assunção	34 059 259,00	410,63	410,63	0,00	0,00

Tipo de despesa	Disposições legais	Entidade beneficiária	Despesas orçamentadas	Despesas autorizadas (1)	Despesas pagas (2)	Despesas autorizadas e não pagas (3) = (1) - (2)	Devolução ocorrida no exercício
	Alínea u), do nº 1, do artigo 33º da Lei nº 75/2013, de 12 de setembro	A. I. S. A. - Associação de Apoio Social Nossa Senhora Assunção	34 059 259,00	12 925,00	12 925,00	0,00	0,00
	Alínea u), do nº 1, do artigo 33º da Lei nº 75/2013, de 12 de setembro	A. I. S. A. - Associação de Apoio Social Nossa Senhora Assunção	34 059 259,00	210,00	210,00	0,00	0,00
	Alínea u), do nº 1, do artigo 33º da Lei nº 75/2013, de 12 de setembro	A. I. S. A. - Associação de Apoio Social Nossa Senhora Assunção	34 059 259,00	8 400,00	8 400,00	0,00	0,00
	Alíneas o) e u), do nº 1, do artigo 33º da Lei nº 75/2013, de 12 de setembro	A. I. S. A. - Associação de Apoio Social Nossa Senhora Assunção	34 059 259,00	61,43	61,43	0,00	0,00
	Alínea u), do nº 1, do artigo 33º da Lei nº 75/2013, de 12 de setembro	A. I. S. A. - Associação de Apoio Social Nossa Senhora Assunção	34 059 259,00	8 880,00	8 880,00	0,00	0,00
	Alínea u), do nº 1, do artigo 33º da Lei nº 75/2013, de 12 de setembro	A. I. S. A. - Associação de Apoio Social Nossa Senhora Assunção	34 059 259,00	250,00	250,00	0,00	0,00
	Alínea u), do nº 1, do artigo 33º da Lei nº 75/2013, de 12 de setembro	A. I. S. A. - Associação de Apoio Social Nossa Senhora Assunção	34 059 259,00	159,73	159,73	0,00	0,00
	Alíneas o) e u), do nº 1, do artigo 33º da Lei nº 75/2013, de 12 de setembro	A. I. S. A. - Associação de Apoio Social Nossa Senhora Assunção	34 059 259,00	447,90	447,90	0,00	0,00
	Alínea u), do nº 1, do artigo 33º da Lei 75/2013, de 12 de setembro	Abdul Malik Gardizi	1 286 824,00	300,00	300,00	0,00	0,00
	Alíneas o) e u), do nº 1, do artigo 33º da Lei nº 75/2013, de 12 de setembro	Acacia - Associação Para A Cooperação Internacional Com Africa	34 059 259,00	5 000,00	5 000,00	0,00	0,00
	Alíneas o) e u), do nº 1, do artigo 33º da Lei nº 75/2013, de 12 de setembro	ACL - Associação Cães e Livros	34 059 259,00	1 502,00	1 502,00	0,00	0,00
	Alíneas o) e u), do nº 1, do artigo 33º da Lei nº 75/2013, de 12 de setembro	ACL - Associação Cães e Livros	34 059 259,00	2 250,00	2 250,00	0,00	0,00
	Alínea hh), do nº 1, do artigo 33º da Lei nº 75/2013, de 12 de setembro	Adelaide da Silva Gomes	1 286 824,00	900,00	900,00	0,00	0,00
	Alínea hh), do nº 1, do artigo 33º da Lei nº 75/2013, de 12 de setembro	Adelina Maria Mendes	1 286 824,00	200,00	200,00	0,00	0,00
	Alínea hh), do nº 1, do artigo 33º da Lei nº 75/2013, de 12 de setembro	ADGP - Associação para o Desenvolvimento da Próxima Geração	34 059 259,00	30 000,00	30 000,00	0,00	0,00
	Alínea hh), do nº 1, do artigo 33º da Lei nº 75/2013, de 12 de setembro	Adjombasam António Gomes	1 286 824,00	1 000,00	1 000,00	0,00	0,00
	Alíneas o) e u), do nº 1, do artigo 33º da Lei nº 75/2013, de 12 de setembro	ADMB - Assoc. para o Desenvolvimento e Melhoramento de Bicesse	34 059 259,00	3 000,00	3 000,00	0,00	0,00
	Alíneas o) e u), do nº 1, do artigo 33º da Lei nº 75/2013, de 12 de setembro	Administração do Condomínio, R. Prof. Agostinho da Silva Nº 55	34 059 259,00	2 546,10	2 546,10	0,00	0,00
	Alíneas o) e u), do nº 1, do artigo 33º da Lei nº 75/2013, de 12 de setembro	ADN - Atividades Desportivas Náuticas	34 059 259,00	2 400,00	2 400,00	0,00	0,00
	Alíneas o) e u), do nº 1, do artigo 33º da Lei nº 75/2013, de 12 de setembro	ADN - Atividades Desportivas Náuticas	34 059 259,00	560,00	560,00	0,00	0,00
	Alíneas o) e u), do nº 1, do artigo 33º da Lei nº 75/2013, de 12 de setembro	ADN - Atividades Desportivas Náuticas	34 059 259,00	11 000,00	11 000,00	0,00	0,00
	Alínea hh), do nº 1, do artigo 33º da Lei nº 75/2013, de 12 de setembro	Adrian Rotar	1 286 824,00	1 000,00	1 000,00	0,00	0,00
	Alínea hh), do nº 1, do artigo 33º da Lei nº 75/2013, de 12 de setembro	Adriana Alexandra Neves Leirinha	1 286 824,00	1 000,00	1 000,00	0,00	0,00
	Alínea hh), do nº 1, do artigo 33º da Lei nº 75/2013, de 12 de setembro	Adriana Araújo Gonçalves	1 286 824,00	600,00	600,00	0,00	0,00
	Alínea hh), do nº 1, do artigo 33º da Lei nº 75/2013, de 12 de setembro	Adriana Casimiro Ortiz	1 286 824,00	1 000,00	1 000,00	0,00	0,00
	Alínea hh), do nº 1, do artigo 33º da Lei nº 75/2013, de 12 de setembro	Adriana Casimiro Ortiz	1 286 824,00	1 000,00	1 000,00	0,00	0,00
	Alínea hh), do nº 1, do artigo 33º da Lei nº 75/2013, de 12 de setembro	Adriana Sofia Carreira Lopes	1 286 824,00	1 000,00	1 000,00	0,00	0,00
	Alínea hh), do nº 1, do artigo 33º da Lei nº 75/2013, de 12 de setembro	Afonso Barcelos Perestrelo Cruz	1 286 824,00	1 000,00	1 000,00	0,00	0,00
	Alínea hh), do nº 1, do artigo 33º da Lei nº 75/2013, de 12 de setembro	Afonso Barcelos Perestrelo Cruz	1 286 824,00	1 000,00	1 000,00	0,00	0,00

Tipo de despesa	Disposições legais	Entidade beneficiária	Despesas orçamentadas	Despesas autorizadas (1)	Despesas pagas (2)	Despesas autorizadas e não pagas (3) = (1) - (2)	Devolução ocorrida no exercício
	Alínea hh), do nº 1, do artigo 33º da Lei nº 75/2013, de 12 de setembro	Afonso Costa Sanches	1 286 824,00	1 000,00	1 000,00	0,00	0,00
	Alínea hh), do nº 1, do artigo 33º da Lei nº 75/2013, de 12 de setembro	Afonso Costa Sanches	1 286 824,00	1 000,00	1 000,00	0,00	0,00
	Alínea hh), do nº 1, do artigo 33º da Lei nº 75/2013, de 12 de setembro	Afonso Daniel Oliveira Fernandes	1 286 824,00	1 000,00	1 000,00	0,00	0,00
	Alínea hh), do nº 1, do artigo 33º da Lei nº 75/2013, de 12 de setembro	Afonso de Brito Lourenço	1 286 824,00	1 000,00	1 000,00	0,00	0,00
	Alínea hh), do nº 1, do artigo 33º da Lei nº 75/2013, de 12 de setembro	Afonso Luís Sousa Marques	1 286 824,00	1 000,00	1 000,00	0,00	0,00
	Alínea hh), do nº 1, do artigo 33º da Lei nº 75/2013, de 12 de setembro	Afonso Malta Dias Marques Pires	1 286 824,00	1 000,00	1 000,00	0,00	0,00
	Alínea hh), do nº 1, do artigo 33º da Lei nº 75/2013, de 12 de setembro	Afonso Teodoro Baptista Galaz Pimenta	1 286 824,00	1 000,00	1 000,00	0,00	0,00
	Alínea hh), do nº 1, do artigo 33º da Lei nº 75/2013, de 12 de setembro	Afonso Teodoro Baptista Galaz Pimenta	1 286 824,00	1 000,00	1 000,00	0,00	0,00
	Alínea u), do nº 1, do artigo 33º da Lei nº 75/2013, de 12 de setembro	Agencia Dna Cascais	34 059 259,00	100 000,00	100 000,00	0,00	0,00
	Alínea u), do nº 1, do artigo 33º da Lei nº 75/2013, de 12 de setembro	Agencia Dna Cascais	34 059 259,00	369 000,00	369 000,00	0,00	0,00
	Alínea u), do nº 1, do artigo 33º da Lei nº 75/2013, de 12 de setembro	AGP - 1ª Companhia de Cascais	34 059 259,00	2 307,69	2 307,69	0,00	0,00
	Alínea u), do nº 1, do artigo 33º da Lei nº 75/2013, de 12 de setembro	AGP - 1ª Companhia de Cascais	34 059 259,00	1 793,87	1 793,87	0,00	0,00
	Alínea u), do nº 1, do artigo 33º da Lei nº 75/2013, de 12 de setembro	AGP - 1ª Companhia de Guias de Carcavelos	34 059 259,00	2 739,73	2 739,73	0,00	0,00
	Alínea u), do nº 1, do artigo 33º da Lei nº 75/2013, de 12 de setembro	AGP - 1ª Companhia de Guias de Carcavelos	34 059 259,00	3 186,81	3 186,81	0,00	0,00
	Alínea u), do nº 1, do artigo 33º da Lei nº 75/2013, de 12 de setembro	Agp - 1ª Companhia de Guias de Parede	34 059 259,00	1 630,79	1 630,79	0,00	0,00
	Alínea u), do nº 1, do artigo 33º da Lei nº 75/2013, de 12 de setembro	Agp - 1ª Companhia de Guias de Parede	34 059 259,00	1 684,98	1 684,98	0,00	0,00
	Alínea u), do nº 1, do artigo 33º da Lei nº 75/2013, de 12 de setembro	AGP - Companhia Guias S.Domingos De Rana	34 059 259,00	1 575,09	1 575,09	0,00	0,00
	Alínea u), do nº 1, do artigo 33º da Lei nº 75/2013, de 12 de setembro	AGP - Companhia Guias S.Domingos De Rana	34 059 259,00	1 369,86	1 369,86	0,00	0,00
	Alínea u), do nº 1, do artigo 33º da Lei nº 75/2013, de 12 de setembro	Agrupamento de Escolas Aquilino Ribeiro	1 844 999,00	1 674,00	1 674,00	0,00	0,00
	Alínea u), do nº 1, do artigo 33º da Lei nº 75/2013, de 12 de setembro	Agrupamento de Escolas Aquilino Ribeiro	1 844 999,00	720,00	720,00	0,00	0,00
	Alínea u), do nº 1, do artigo 33º da Lei nº 75/2013, de 12 de setembro	Agrupamento de Escolas Aquilino Ribeiro	1 844 999,00	500,00	500,00	0,00	0,00
	Alínea u), do nº 1, do artigo 33º da Lei nº 75/2013, de 12 de setembro	Agrupamento de Escolas da Alapraia	1 844 999,00	9 000,00	9 000,00	0,00	0,00
	Alínea u), do nº 1, do artigo 33º da Lei nº 75/2013, de 12 de setembro	Agrupamento de Escolas da Alapraia	1 844 999,00	11 500,00	11 500,00	0,00	0,00
	Alíneas o) e u), do nº 1, do artigo 33º da Lei nº 75/2013, de 12 de setembro	Agrupamento de Escolas da Alapraia	1 844 999,00	2 000,00	2 000,00	0,00	0,00
	Alínea u), do nº 1, do artigo 33º da Lei nº 75/2013, de 12 de setembro	Agrupamento de Escolas da Alapraia	1 844 999,00	30 000,00	30 000,00	0,00	0,00
	Alínea u), do nº 1, do artigo 33º da Lei nº 75/2013, de 12 de setembro	Agrupamento de Escolas da Alapraia	1 844 999,00	4 000,00	4 000,00	0,00	0,00
	Alíneas o) e u), do nº 1, do artigo 33º da Lei nº 75/2013, de 12 de setembro	Agrupamento de Escolas da Alapraia	1 844 999,00	2 500,00	2 500,00	0,00	0,00
	Alíneas o) e u), do nº 1, do artigo 33º da Lei nº 75/2013, de 12 de setembro	Agrupamento de Escolas da Alapraia	1 844 999,00	12 855,00	12 855,00	0,00	0,00
	Alínea u), do nº 1, do artigo 33º da Lei nº 75/2013, de 12 de setembro	Agrupamento de Escolas da Alapraia	1 844 999,00	3 000,00	3 000,00	0,00	0,00

Tipo de despesa	Disposições legais	Entidade beneficiária	Despesas orçamentadas	Despesas autorizadas (1)	Despesas pagas (2)	Despesas autorizadas e não pagas (3) = (1) - (2)	Devolução ocorrida no exercício
	Alínea u), do nº 1, do artigo 33º da Lei nº 75/2013, de 12 de setembro	Agrupamento de Escolas da Alapraia	1 844 999,00	5 000,00	5 000,00	0,00	0,00
	Alínea u), do nº 1, do artigo 33º da Lei nº 75/2013, de 12 de setembro	Agrupamento de Escolas da Alapraia	1 844 999,00	10 000,00	10 000,00	0,00	0,00
	Alíneas o) e u), do nº 1, do artigo 33º da Lei nº 75/2013, de 12 de setembro	Agrupamento de Escolas da Alapraia	1 844 999,00	4 000,00	4 000,00	0,00	0,00
	Alínea u), do nº 1, do artigo 33º da Lei nº 75/2013, de 12 de setembro	Agrupamento de Escolas da Cidadela	1 844 999,00	3 000,00	3 000,00	0,00	0,00
	Alínea u), do nº 1, do artigo 33º da Lei nº 75/2013, de 12 de setembro	Agrupamento de Escolas da Cidadela	1 844 999,00	10 000,00	10 000,00	0,00	0,00
	Alínea u), do nº 1, do artigo 33º da Lei nº 75/2013, de 12 de setembro	Agrupamento de Escolas da Cidadela	1 844 999,00	7 300,00	7 300,00	0,00	0,00
	Alíneas o) e u), do nº 1, do artigo 33º da Lei nº 75/2013, de 12 de setembro	Agrupamento de Escolas da Cidadela	1 844 999,00	16 635,00	16 635,00	0,00	0,00
	Alínea u), do nº 1, do artigo 33º da Lei nº 75/2013, de 12 de setembro	Agrupamento de Escolas da Cidadela	1 844 999,00	2 485,00	2 485,00	0,00	0,00
	Alínea u), do nº 1, do artigo 33º da Lei nº 75/2013, de 12 de setembro	Agrupamento de Escolas da Cidadela	1 844 999,00	1 052,00	1 052,00	0,00	0,00
	Alínea u), do nº 1, do artigo 33º da Lei nº 75/2013, de 12 de setembro	Agrupamento de Escolas da Cidadela	1 844 999,00	30 500,00	30 500,00	0,00	0,00
	Alínea u), do nº 1, do artigo 33º da Lei nº 75/2013, de 12 de setembro	Agrupamento de Escolas de Alcabideche	1 844 999,00	1 075,00	1 075,00	0,00	0,00
	Alínea u), do nº 1, do artigo 33º da Lei nº 75/2013, de 12 de setembro	Agrupamento de Escolas de Alcabideche	1 844 999,00	4 878,00	4 878,00	0,00	0,00
	Alínea u), do nº 1, do artigo 33º da Lei nº 75/2013, de 12 de setembro	Agrupamento de Escolas de Alcabideche	1 844 999,00	5 275,00	5 275,00	0,00	0,00
	Alínea u), do nº 1, do artigo 33º da Lei nº 75/2013, de 12 de setembro	Agrupamento de Escolas de Alcabideche	1 844 999,00	2 500,00	2 500,00	0,00	0,00
	Alíneas o) e u), do nº 1, do artigo 33º da Lei nº 75/2013, de 12 de setembro	Agrupamento de Escolas de Alcabideche	1 844 999,00	5 495,00	5 495,00	0,00	0,00
	Alínea u), do nº 1, do artigo 33º da Lei nº 75/2013, de 12 de setembro	Agrupamento de Escolas de Alvide	1 844 999,00	6 732,00	6 732,00	0,00	0,00
	Alíneas o) e u), do nº 1, do artigo 33º da Lei nº 75/2013, de 12 de setembro	Agrupamento de Escolas de Alvide	1 844 999,00	10 850,00	10 850,00	0,00	0,00
	Alínea u), do nº 1, do artigo 33º da Lei nº 75/2013, de 12 de setembro	Agrupamento de Escolas de Alvide	1 844 999,00	11 000,00	11 000,00	0,00	0,00
	Alíneas o) e u), do nº 1, do artigo 33º da Lei nº 75/2013, de 12 de setembro	Agrupamento de Escolas de Alvide	1 844 999,00	3 000,00	3 000,00	0,00	0,00
	Alínea u), do nº 1, do artigo 33º da Lei nº 75/2013, de 12 de setembro	Agrupamento de Escolas de Alvide	1 844 999,00	27 500,00	27 500,00	0,00	0,00
	Alíneas o) e u), do nº 1, do artigo 33º da Lei nº 75/2013, de 12 de setembro	Agrupamento de Escolas de Alvide	1 844 999,00	4 000,00	4 000,00	0,00	0,00
	Alínea u), do nº 1, do artigo 33º da Lei nº 75/2013, de 12 de setembro	Agrupamento de Escolas de Alvide	1 844 999,00	10 000,00	10 000,00	0,00	0,00
	Alíneas o) e u), do nº 1, do artigo 33º da Lei nº 75/2013, de 12 de setembro	Agrupamento de Escolas de Alvide	1 844 999,00	2 300,00	2 300,00	0,00	0,00
	Alínea u), do nº 1, do artigo 33º da Lei nº 75/2013, de 12 de setembro	Agrupamento de Escolas de Alvide	1 844 999,00	2 045,00	2 045,00	0,00	0,00
	Alínea u), do nº 1, do artigo 33º da Lei nº 75/2013, de 12 de setembro	Agrupamento de Escolas de Alvide	1 844 999,00	10 000,00	10 000,00	0,00	0,00
	Alínea u), do nº 1, do artigo 33º da Lei nº 75/2013, de 12 de setembro	Agrupamento de Escolas de Carcavelos	1 844 999,00	3 752,34	3 752,34	0,00	0,00
	Alíneas o) e u), do nº 1, do artigo 33º da Lei nº 75/2013, de 12 de setembro	Agrupamento de Escolas de Carcavelos	1 844 999,00	5 000,00	5 000,00	0,00	0,00
	Alíneas o) e u), do nº 1, do artigo 33º da Lei nº 75/2013, de 12 de setembro	Agrupamento de Escolas de Carcavelos	1 844 999,00	19 400,00	19 400,00	0,00	0,00
	Alíneas o) e u), do nº 1, do artigo 33º da Lei nº 75/2013, de 12 de setembro	Agrupamento de Escolas de Carcavelos	1 844 999,00	700,00	700,00	0,00	0,00

Tipo de despesa	Disposições legais	Entidade beneficiária	Despesas orçamentadas	Despesas autorizadas (1)	Despesas pagas (2)	Despesas autorizadas e não pagas (3) = (1) - (2)	Devolução ocorrida no exercício
	Alínea u), do nº 1, do artigo 33º da Lei nº 75/2013, de 12 de setembro	Agrupamento de Escolas de Carcavelos	1 844 999,00	17 000,00	12 000,00	5 000,00	0,00
	Alínea u), do nº 1, do artigo 33º da Lei nº 75/2013, de 12 de setembro	Agrupamento de Escolas de Carcavelos	1 844 999,00	5 000,00	5 000,00	0,00	0,00
	Alínea u), do nº 1, do artigo 33º da Lei nº 75/2013, de 12 de setembro	Agrupamento de Escolas de Carcavelos	1 844 999,00	10 000,00	10 000,00	0,00	0,00
	Alínea u), do nº 1, do artigo 33º da Lei nº 75/2013, de 12 de setembro	Agrupamento de Escolas de Carcavelos	1 844 999,00	34 400,00	34 400,00	0,00	0,00
	Alínea u), do nº 1, do artigo 33º da Lei nº 75/2013, de 12 de setembro	Agrupamento de Escolas de Cascais	1 844 999,00	4 300,00	4 300,00	0,00	0,00
	Alíneas o) e u), do nº 1, do artigo 33º da Lei nº 75/2013, de 12 de setembro	Agrupamento de Escolas de Cascais	1 844 999,00	16 405,87	16 405,87	0,00	0,00
	Alínea u), do nº 1, do artigo 33º da Lei nº 75/2013, de 12 de setembro	Agrupamento de Escolas de Cascais	1 844 999,00	7 300,00	7 300,00	0,00	0,00
	Alíneas o) e u), do nº 1, do artigo 33º da Lei nº 75/2013, de 12 de setembro	Agrupamento de Escolas de Cascais	1 844 999,00	8 000,00	8 000,00	0,00	0,00
	Alínea u), do nº 1, do artigo 33º da Lei nº 75/2013, de 12 de setembro	Agrupamento de Escolas de Cascais	1 844 999,00	20 000,00	20 000,00	0,00	0,00
	Alínea u), do nº 1, do artigo 33º da Lei nº 75/2013, de 12 de setembro	Agrupamento de Escolas de Cascais	1 844 999,00	30 000,00	30 000,00	0,00	0,00
	Alínea u), do nº 1, do artigo 33º da Lei nº 75/2013, de 12 de setembro	Agrupamento de Escolas de Parede	1 844 999,00	4 050,00	4 050,00	0,00	0,00
	Alínea u), do nº 1, do artigo 33º da Lei nº 75/2013, de 12 de setembro	Agrupamento de Escolas de Parede	1 844 999,00	17 000,00	17 000,00	0,00	0,00
	Alínea u), do nº 1, do artigo 33º da Lei nº 75/2013, de 12 de setembro	Agrupamento de Escolas de Parede	1 844 999,00	30 000,00	30 000,00	0,00	0,00
	Alínea u), do nº 1, do artigo 33º da Lei nº 75/2013, de 12 de setembro	Agrupamento de Escolas de Parede	1 844 999,00	8 000,00	8 000,00	0,00	0,00
	Alíneas o) e u), do nº 1, do artigo 33º da Lei nº 75/2013, de 12 de setembro	Agrupamento de Escolas de Parede	1 844 999,00	18 745,00	18 745,00	0,00	0,00
	Alínea u), do nº 1, do artigo 33º da Lei nº 75/2013, de 12 de setembro	Agrupamento de Escolas de Parede	1 844 999,00	20 000,00	20 000,00	0,00	0,00
	Alínea u), do nº 1, do artigo 33º da Lei nº 75/2013, de 12 de setembro	Agrupamento de Escolas de Parede	1 844 999,00	5 000,00	5 000,00	0,00	0,00
	Alíneas o) e u), do nº 1, do artigo 33º da Lei nº 75/2013, de 12 de setembro	Agrupamento de Escolas de S. João do Estoril	1 844 999,00	15 000,00	15 000,00	0,00	0,00
	Alínea u), do nº 1, do artigo 33º da Lei nº 75/2013, de 12 de setembro	Agrupamento de Escolas de S. João do Estoril	1 844 999,00	20 000,00	20 000,00	0,00	0,00
	Alínea u), do nº 1, do artigo 33º da Lei nº 75/2013, de 12 de setembro	Agrupamento de Escolas de S. João do Estoril	1 844 999,00	15 334,73	15 334,73	0,00	0,00
	Alínea u), do nº 1, do artigo 33º da Lei nº 75/2013, de 12 de setembro	Agrupamento de Escolas de S. João do Estoril	1 844 999,00	20 500,00	20 500,00	0,00	0,00
	Alínea u), do nº 1, do artigo 33º da Lei nº 75/2013, de 12 de setembro	Agrupamento de Escolas de S. João do Estoril	1 844 999,00	25 000,00	25 000,00	0,00	0,00
	Alínea u), do nº 1, do artigo 33º da Lei nº 75/2013, de 12 de setembro	Agrupamento de Escolas de S. João do Estoril	1 844 999,00	11 000,00	11 000,00	0,00	0,00
	Alíneas o) e u), do nº 1, do artigo 33º da Lei nº 75/2013, de 12 de setembro	Agrupamento de Escolas de S. João do Estoril	1 844 999,00	6 500,00	6 500,00	0,00	0,00
	Alíneas o) e u), do nº 1, do artigo 33º da Lei nº 75/2013, de 12 de setembro	Agrupamento de Escolas de S. João do Estoril	1 844 999,00	14 657,05	14 657,05	0,00	0,00
	Alínea u), do nº 1, do artigo 33º da Lei nº 75/2013, de 12 de setembro	Agrupamento de Escolas de S. João do Estoril	1 844 999,00	6 000,00	6 000,00	0,00	0,00
	Alínea u), do nº 1, do artigo 33º da Lei nº 75/2013, de 12 de setembro	Agrupamento de Escolas de S. João do Estoril	1 844 999,00	4 000,00	4 000,00	0,00	0,00
	Alínea u), do nº 1, do artigo 33º da Lei nº 75/2013, de 12 de setembro	Agrupamento de Escolas de S. João do Estoril	1 844 999,00	9 500,00	9 500,00	0,00	0,00
	Alínea u), do nº 1, do artigo 33º da Lei nº 75/2013, de 12 de setembro	Agrupamento de Escolas Frei Gonçalo de Azevedo	1 844 999,00	13 000,00	13 000,00	0,00	0,00

Tipo de despesa	Disposições legais	Entidade beneficiária	Despesas orçamentadas	Despesas autorizadas (1)	Despesas pagas (2)	Despesas autorizadas e não pagas (3) = (1) - (2)	Devolução ocorrida no exercício
	Alíneas o) e u), do nº 1, do artigo 33º da Lei nº 75/2013, de 12 de setembro	Agrupamento de Escolas Frei Gonçalo de Azevedo	1 844 999,00	400,00	400,00	0,00	0,00
	Alínea u), do nº 1, do artigo 33º da Lei nº 75/2013, de 12 de setembro	Agrupamento de Escolas Frei Gonçalo de Azevedo	1 844 999,00	5 000,00	5 000,00	0,00	0,00
	Alínea u), do nº 1, do artigo 33º da Lei nº 75/2013, de 12 de setembro	Agrupamento de Escolas Frei Gonçalo de Azevedo	1 844 999,00	10 000,00	10 000,00	0,00	0,00
	Alíneas o) e u), do nº 1, do artigo 33º da Lei nº 75/2013, de 12 de setembro	Agrupamento de Escolas Frei Gonçalo de Azevedo	1 844 999,00	20 049,00	20 049,00	0,00	0,00
	Alínea u), do nº 1, do artigo 33º da Lei nº 75/2013, de 12 de setembro	Agrupamento de Escolas Frei Gonçalo de Azevedo	1 844 999,00	45 000,00	45 000,00	0,00	0,00
	Alínea u), do nº 1, do artigo 33º da Lei nº 75/2013, de 12 de setembro	Agrupamento de Escolas Frei Gonçalo de Azevedo	1 844 999,00	9 288,00	9 288,00	0,00	0,00
	Alínea u), do nº 1, do artigo 33º da Lei nº 75/2013, de 12 de setembro	Agrupamento de Escolas IBN Mucana	1 844 999,00	5 000,00	5 000,00	0,00	0,00
	Alíneas o) e u), do nº 1, do artigo 33º da Lei nº 75/2013, de 12 de setembro	Agrupamento de Escolas IBN Mucana	1 844 999,00	21 575,00	21 575,00	0,00	0,00
	Alínea u), do nº 1, do artigo 33º da Lei nº 75/2013, de 12 de setembro	Agrupamento de Escolas IBN Mucana	1 844 999,00	14 084,58	14 084,58	0,00	0,00
	Alínea u), do nº 1, do artigo 33º da Lei nº 75/2013, de 12 de setembro	Agrupamento de Escolas IBN Mucana	1 844 999,00	5 915,42	5 915,42	0,00	0,00
	Alíneas o) e u), do nº 1, do artigo 33º da Lei nº 75/2013, de 12 de setembro	Agrupamento de Escolas IBN Mucana	1 844 999,00	5 000,00	5 000,00	0,00	0,00
	Alíneas o) e u), do nº 1, do artigo 33º da Lei nº 75/2013, de 12 de setembro	Agrupamento de Escolas IBN Mucana	1 844 999,00	1 000,00	1 000,00	0,00	0,00
	Alínea u), do nº 1, do artigo 33º da Lei nº 75/2013, de 12 de setembro	Agrupamento de Escolas IBN Mucana	1 844 999,00	30 000,00	30 000,00	0,00	0,00
	Alínea u), do nº 1, do artigo 33º da Lei nº 75/2013, de 12 de setembro	Agrupamento de Escolas IBN Mucana	1 844 999,00	7 140,00	7 140,00	0,00	0,00
	Alínea u), do nº 1, do artigo 33º da Lei nº 75/2013, de 12 de setembro	Agrupamento de Escolas IBN Mucana	1 844 999,00	40 000,00	40 000,00	0,00	0,00
	Alínea u), do nº 1, do artigo 33º da Lei nº 75/2013, de 12 de setembro	Agrupamento de Escolas IBN Mucana	1 844 999,00	17 000,00	17 000,00	0,00	0,00
	Alínea u), do nº 1, do artigo 33º da Lei nº 75/2013, de 12 de setembro	Agrupamento de Escolas IBN Mucana	1 844 999,00	20 000,00	20 000,00	0,00	0,00
	Alínea u), do nº 1, do artigo 33º da Lei nº 75/2013, de 12 de setembro	Agrupamento de Escolas Matilde Rosa Araujo	1 844 999,00	20 120,00	20 120,00	0,00	0,00
	Alíneas o) e u), do nº 1, do artigo 33º da Lei nº 75/2013, de 12 de setembro	Agrupamento de Escolas Matilde Rosa Araujo	1 844 999,00	16 815,00	16 815,00	0,00	0,00
	Alínea u), do nº 1, do artigo 33º da Lei nº 75/2013, de 12 de setembro	Agrupamento de Escolas Matilde Rosa Araujo	1 844 999,00	13 000,00	13 000,00	0,00	0,00
	Alínea u), do nº 1, do artigo 33º da Lei nº 75/2013, de 12 de setembro	Agrupamento de Escolas Matilde Rosa Araujo	1 844 999,00	5 000,00	5 000,00	0,00	0,00
	Alínea u), do nº 1, do artigo 33º da Lei nº 75/2013, de 12 de setembro	Agrupamento de Escolas Matilde Rosa Araujo	1 844 999,00	9 120,00	9 120,00	0,00	0,00
	Alínea u), do nº 1, do artigo 33º da Lei nº 75/2013, de 12 de setembro	Agrupamento de Escolas Matilde Rosa Araujo	1 844 999,00	2 880,00	2 880,00	0,00	0,00
	Alínea u), do nº 1, do artigo 33º da Lei nº 75/2013, de 12 de setembro	Agrupamento de Escolas Matilde Rosa Araujo	1 844 999,00	10 000,00	10 000,00	0,00	0,00
	Alínea u), do nº 1, do artigo 33º da Lei nº 75/2013, de 12 de setembro	AGYP- Associação Gap Year Portugal	34 059 259,00	9 000,00	4 500,00	4 500,00	0,00
	Alínea hh), do nº 1, do artigo 33º da Lei nº 75/2013, de 12 de setembro	Alessandra de Cassia Ribeiro Bartosievicz	1 286 824,00	390,00	390,00	0,00	0,00
	Alínea hh), do nº 1, do artigo 33º da Lei nº 75/2013, de 12 de setembro	Alexandra Maria Roliz Azinhais	1 286 824,00	1 000,00	1 000,00	0,00	0,00
	Alínea hh), do nº 1, do artigo 33º da Lei nº 75/2013, de 12 de setembro	Alexandra Soares Maia	1 286 824,00	1 000,00	1 000,00	0,00	0,00
	Alínea hh), do nº 1, do artigo 33º da Lei nº 75/2013, de 12 de setembro	Alexandre de Araujo Silva Paes Ferreira	1 286 824,00	1 000,00	1 000,00	0,00	0,00
	Alínea hh), do nº 1, do artigo 33º da Lei nº 75/2013, de 12 de setembro	Alexandre Sousa Santos	1 286 824,00	1 000,00	1 000,00	0,00	0,00

Tipo de despesa	Disposições legais	Entidade beneficiária	Despesas orçamentadas	Despesas autorizadas (1)	Despesas pagas (2)	Despesas autorizadas e não pagas (3) = (1) - (2)	Devolução ocorrida no exercício
	Alíneas o) e u), do nº 1, do artigo 33º da Lei nº 75/2013, de 12 de setembro	Ama - Associação de Moradores da Areia	34 059 259,00	12 500,00	12 500,00	0,00	0,00
	Lei nº 8/2012, de 21 de fevereiro e Decreto-Lei nº 127/2012, de 21 de junho	American Choppers Lda	120 849,00	2 596,95	2 596,95	0,00	0,00
	Lei nº 8/2012, de 21 de fevereiro e Decreto-Lei nº 127/2012, de 21 de junho	AMI - Fundação de Assistencia Medica Internacional	34 059 259,00	2 230,00	2 230,00	0,00	0,00
	Lei nº 8/2012, de 21 de fevereiro e Decreto-Lei nº 127/2012, de 21 de junho	AMI - Fundação de Assistencia Medica Internacional	34 059 259,00	13 586,00	13 586,00	0,00	0,00
	Lei nº 8/2012, de 21 de fevereiro e Decreto-Lei nº 127/2012, de 21 de junho	AMIUC - Assoc. Municípios Infraestruturas Urbanas Concessionadas	8 859 805,00	10 706,70	10 706,70	0,00	0,00
	Alínea hh), do nº 1, do artigo 33º da Lei nº 75/2013, de 12 de setembro	AMTRES - Assoc. Cascais-Mafra-Oeiras-Sintra para tratamento Residuos Sólidos	8 859 805,00	11 451,31	11 451,31	0,00	0,00
	Alínea hh), do nº 1, do artigo 33º da Lei nº 75/2013, de 12 de setembro	AMTRES - Assoc. Cascais-Mafra-Oeiras-Sintra para tratamento Residuos Sólidos	8 859 805,00	9 840,53	9 840,53	0,00	0,00
	Alínea u), do nº 1, do artigo 33º da Lei nº 75/2013, de 12 de setembro	AMTRES - Assoc. Cascais-Mafra-Oeiras-Sintra para tratamento Residuos Sólidos	8 859 805,00	12 680,39	12 680,39	0,00	0,00
	Alínea hh), do nº 1, do artigo 33º da Lei nº 75/2013, de 12 de setembro	AMTRES - Assoc. Cascais-Mafra-Oeiras-Sintra para tratamento Residuos Sólidos	8 859 805,00	9 558,65	9 558,65	0,00	0,00
	Lei nº 8/2012, de 21 de fevereiro e Decreto-Lei nº 127/2012, de 21 de junho	AMURT - Associação de Apoio Social e Humanitário	34 059 259,00	1 553,90	1 553,90	0,00	0,00
	Alínea hh), do nº 1, do artigo 33º da Lei nº 75/2013, de 12 de setembro	Ana Bárbara Santos Costa	1 286 824,00	1 000,00	1 000,00	0,00	0,00
	Alínea hh), do nº 1, do artigo 33º da Lei nº 75/2013, de 12 de setembro	Ana Beatriz da Silva Carvalho	1 286 824,00	1 000,00	1 000,00	0,00	0,00
	Alínea u), do nº 1, do artigo 33º da Lei nº 75/2013, de 12 de setembro	Ana Carolina Constantino De Sousa	1 286 824,00	600,00	600,00	0,00	0,00
	Alínea u), do nº 1, do artigo 33º da Lei nº 75/2013, de 12 de setembro	Ana Carolina Constantino De Sousa	1 286 824,00	300,00	300,00	0,00	0,00
	Alínea hh), do nº 1, do artigo 33º da Lei nº 75/2013, de 12 de setembro	Ana Catarina da Silva Moreira	1 286 824,00	400,00	400,00	0,00	0,00
	Alínea hh), do nº 1, do artigo 33º da Lei nº 75/2013, de 12 de setembro	Ana Catarina Franco Ribeiro	1 286 824,00	1 000,00	1 000,00	0,00	0,00
	Alínea hh), do nº 1, do artigo 33º da Lei nº 75/2013, de 12 de setembro	Ana Catarina Pinto Frasco	1 286 824,00	1 000,00	1 000,00	0,00	0,00
	Alínea hh), do nº 1, do artigo 33º da Lei nº 75/2013, de 12 de setembro	Ana Catarina Pinto Frasco	1 286 824,00	1 000,00	1 000,00	0,00	0,00
	Alínea hh), do nº 1, do artigo 33º da Lei nº 75/2013, de 12 de setembro	Ana Catarina Rita Raimundo	1 286 824,00	1 000,00	1 000,00	0,00	0,00
	Alínea hh), do nº 1, do artigo 33º da Lei nº 75/2013, de 12 de setembro	Ana Catarina Rodrigues Jorge	1 286 824,00	1 250,00	1 250,00	0,00	0,00
	Alínea hh), do nº 1, do artigo 33º da Lei nº 75/2013, de 12 de setembro	Ana Cristina Martins das Chagas	1 286 824,00	714,00	714,00	0,00	0,00
	Alínea hh), do nº 1, do artigo 33º da Lei nº 75/2013, de 12 de setembro	Ana Cristina Pereira Carvalho	1 286 824,00	1 000,00	1 000,00	0,00	0,00
	Alínea hh), do nº 1, do artigo 33º da Lei nº 75/2013, de 12 de setembro	Ana Cristina Pereira Carvalho	1 286 824,00	1 000,00	1 000,00	0,00	0,00
	Alínea hh), do nº 1, do artigo 33º da Lei nº 75/2013, de 12 de setembro	Ana Helena Paiva Piores	1 286 824,00	623,00	623,00	0,00	0,00
	Alínea hh), do nº 1, do artigo 33º da Lei nº 75/2013, de 12 de setembro	Ana Lisa Brito Farias	1 286 824,00	209,00	209,00	0,00	0,00
	Alínea u), do nº 1, do artigo 33º da Lei nº 75/2013, de 12 de setembro	Ana Lucia Assunção Castilho	1 286 824,00	1 000,00	1 000,00	0,00	0,00
	Alínea hh), do nº 1, do artigo 33º da Lei nº 75/2013, de 12 de setembro	Ana Lucia Assunção Castilho	1 286 824,00	1 000,00	1 000,00	0,00	0,00
	Alínea hh), do nº 1, do artigo 33º da Lei nº 75/2013, de 12 de setembro	Ana Margarida Domingos Antunes	1 286 824,00	1 000,00	1 000,00	0,00	0,00
	Alínea hh), do nº 1, do artigo 33º da Lei nº 75/2013, de 12 de setembro	Ana Margarida Domingos Antunes	1 286 824,00	1 000,00	1 000,00	0,00	0,00
	Alínea hh), do nº 1, do artigo 33º da Lei nº 75/2013, de 12 de setembro	Ana Maria Pires Pinheiro	1 286 824,00	1 500,00	1 500,00	0,00	0,00

Tipo de despesa	Disposições legais	Entidade beneficiária	Despesas orçamentadas	Despesas autorizadas (1)	Despesas pagas (2)	Despesas autorizadas e não pagas (3) = (1) - (2)	Devolução ocorrida no exercício
	Alínea hh), do nº 1, do artigo 33º da Lei nº 75/2013, de 12 de setembro	Ana Patricia Cachata Leite da Silva	1 286 824,00	1 250,00	1 250,00	0,00	0,00
	Alínea hh), do nº 1, do artigo 33º da Lei nº 75/2013, de 12 de setembro	Ana Paula Tavares Moreira	1 286 824,00	675,00	675,00	0,00	0,00
	Alínea hh), do nº 1, do artigo 33º da Lei nº 75/2013, de 12 de setembro	Ana Raquel Felix Malta Neves	1 286 824,00	1 000,00	1 000,00	0,00	0,00
	Alínea hh), do nº 1, do artigo 33º da Lei nº 75/2013, de 12 de setembro	Ana Raquel Felix Malta Neves	1 286 824,00	1 000,00	1 000,00	0,00	0,00
	Alínea hh), do nº 1, do artigo 33º da Lei nº 75/2013, de 12 de setembro	Ana Rita Jordao Nunes	1 286 824,00	1 000,00	1 000,00	0,00	0,00
	Alínea hh), do nº 1, do artigo 33º da Lei nº 75/2013, de 12 de setembro	Ana Rita Sousa Alves	1 286 824,00	1 500,00	1 500,00	0,00	0,00
	Alínea hh), do nº 1, do artigo 33º da Lei nº 75/2013, de 12 de setembro	Ana Rita Sousa Alves	1 286 824,00	1 000,00	1 000,00	0,00	0,00
	Alínea hh), do nº 1, do artigo 33º da Lei nº 75/2013, de 12 de setembro	Ana Sofia Aires Sebastião	1 286 824,00	1 000,00	1 000,00	0,00	0,00
	Alínea hh), do nº 1, do artigo 33º da Lei nº 75/2013, de 12 de setembro	Ana Sofia Aires Sebastião	1 286 824,00	1 000,00	1 000,00	0,00	0,00
	Alínea u), do nº 1, do artigo 33º da Lei nº 75/2013, de 12 de setembro	Ana Sofia Leitão Almeida Bernardo	1 286 824,00	400,00	400,00	0,00	0,00
	Alínea hh), do nº 1, do artigo 33º da Lei nº 75/2013, de 12 de setembro	Ana Sofia Leitão Martins Alves Martinho	1 286 824,00	1 000,00	1 000,00	0,00	0,00
	Alínea hh), do nº 1, do artigo 33º da Lei nº 75/2013, de 12 de setembro	Ana Sofia Leitão Martins Alves Martinho	1 286 824,00	1 000,00	1 000,00	0,00	0,00
	Alínea hh), do nº 1, do artigo 33º da Lei nº 75/2013, de 12 de setembro	Ana Sofia Rocha Cerdeira	1 286 824,00	1 000,00	1 000,00	0,00	0,00
	Alínea hh), do nº 1, do artigo 33º da Lei nº 75/2013, de 12 de setembro	Ana Sofia Santos Costa	1 286 824,00	1 250,00	1 250,00	0,00	0,00
	Alínea hh), do nº 1, do artigo 33º da Lei nº 75/2013, de 12 de setembro	Ana Vanessa da Silva João Magalhães	1 286 824,00	1 000,00	1 000,00	0,00	0,00
	Alínea u), do nº 1, do artigo 33º da Lei nº 75/2013, de 12 de setembro	André Alexandre Fonseca Amaro	1 286 824,00	1 000,00	1 000,00	0,00	0,00
	Alínea u), do nº 1, do artigo 33º da Lei nº 75/2013, de 12 de setembro	André Alexandre Fonseca Amaro	1 286 824,00	1 000,00	1 000,00	0,00	0,00
	Alínea hh), do nº 1, do artigo 33º da Lei nº 75/2013, de 12 de setembro	André Ferreira Valério	1 286 824,00	1 000,00	1 000,00	0,00	0,00
	Alínea hh), do nº 1, do artigo 33º da Lei nº 75/2013, de 12 de setembro	André Ferreira Valério	1 286 824,00	1 000,00	1 000,00	0,00	0,00
	Alínea u), do nº 1, do artigo 33º da Lei nº 75/2013, de 12 de setembro	André Ferro Ferreira	1 286 824,00	964,00	964,00	0,00	0,00
	Alínea hh), do nº 1, do artigo 33º da Lei nº 75/2013, de 12 de setembro	André Ferro Ferreira	1 286 824,00	964,00	964,00	0,00	0,00
	Alínea hh), do nº 1, do artigo 33º da Lei nº 75/2013, de 12 de setembro	André Filipe Das Neves Santos	1 286 824,00	1 000,00	1 000,00	0,00	0,00
	Alínea hh), do nº 1, do artigo 33º da Lei nº 75/2013, de 12 de setembro	André Filipe Das Neves Santos	1 286 824,00	1 000,00	1 000,00	0,00	0,00
	Alínea hh), do nº 1, do artigo 33º da Lei nº 75/2013, de 12 de setembro	André Luís dos Santos Belchior Saraiva	1 286 824,00	1 500,00	1 500,00	0,00	0,00
	Alínea hh), do nº 1, do artigo 33º da Lei nº 75/2013, de 12 de setembro	André Maurício Martins da Costa Neves	1 286 824,00	1 000,00	1 000,00	0,00	0,00
	Alínea hh), do nº 1, do artigo 33º da Lei nº 75/2013, de 12 de setembro	André Miguel Catalão Ramos Lopes	1 286 824,00	150,00	150,00	0,00	0,00
	Alínea hh), do nº 1, do artigo 33º da Lei nº 75/2013, de 12 de setembro	André Miguel Catalão Ramos Lopes	1 286 824,00	250,00	250,00	0,00	0,00
	Alínea hh), do nº 1, do artigo 33º da Lei nº 75/2013, de 12 de setembro	André Mota Araújo	1 286 824,00	1 000,00	1 000,00	0,00	0,00
	Alínea hh), do nº 1, do artigo 33º da Lei nº 75/2013, de 12 de setembro	André Mota Araújo	1 286 824,00	1 000,00	1 000,00	0,00	0,00
	Alínea hh), do nº 1, do artigo 33º da Lei nº 75/2013, de 12 de setembro	André Ortiz Pagaime	1 286 824,00	1 000,00	1 000,00	0,00	0,00

Tipo de despesa	Disposições legais	Entidade beneficiária	Despesas orçamentadas	Despesas autorizadas (1)	Despesas pagas (2)	Despesas autorizadas e não pagas (3) = (1) - (2)	Devolução ocorrida no exercício
	Alínea hh), do nº 1, do artigo 33º da Lei nº 75/2013, de 12 de setembro	André Veloso Bento	1 286 824,00	1 000,00	1 000,00	0,00	0,00
	Alínea hh), do nº 1, do artigo 33º da Lei nº 75/2013, de 12 de setembro	Andrea Carla Tassi	1 286 824,00	450,00	450,00	0,00	0,00
	Alínea hh), do nº 1, do artigo 33º da Lei nº 75/2013, de 12 de setembro	Andreia Filipa Carvalho Melo Sousa	1 286 824,00	1 000,00	1 000,00	0,00	0,00
	Alínea hh), do nº 1, do artigo 33º da Lei nº 75/2013, de 12 de setembro	Andreia Filipa Esteves Lopes	1 286 824,00	1 000,00	1 000,00	0,00	0,00
	Alínea hh), do nº 1, do artigo 33º da Lei nº 75/2013, de 12 de setembro	Andreia Patricia Alexandre Batista	1 286 824,00	1 000,00	1 000,00	0,00	0,00
	Alínea u), do nº 1, do artigo 33º da Lei nº 75/2013, de 12 de setembro	Angela Cristina Semedo Rodrigues	1 286 824,00	518,47	518,47	0,00	0,00
	Alínea hh), do nº 1, do artigo 33º da Lei nº 75/2013, de 12 de setembro	Angela Cristina Semedo Rodrigues	1 286 824,00	518,47	518,47	0,00	0,00
	Alínea hh), do nº 1, do artigo 33º da Lei nº 75/2013, de 12 de setembro	Anísia Patricia Vieira Moreira	1 286 824,00	1 000,00	1 000,00	0,00	0,00
	Alínea hh), do nº 1, do artigo 33º da Lei nº 75/2013, de 12 de setembro	Anísia Patricia Vieira Moreira	1 286 824,00	1 000,00	1 000,00	0,00	0,00
	Lei nº 8/2012, de 21 de fevereiro e Decreto-Lei nº 127/2012, de 21 de junho	Anmp - Associação Nacional de Municípios Portugueses	8 859 805,00	6 712,52	6 712,52	0,00	0,00
	Alínea hh), do nº 1, do artigo 33º da Lei nº 75/2013, de 12 de setembro	Antonieta Apoche de Carvalho Gomes	1 286 824,00	1 000,00	1 000,00	0,00	0,00
	Alínea hh), do nº 1, do artigo 33º da Lei nº 75/2013, de 12 de setembro	António Alexandre Pires Moreira	1 286 824,00	1 000,00	1 000,00	0,00	0,00
	Alínea hh), do nº 1, do artigo 33º da Lei nº 75/2013, de 12 de setembro	António Manuel Martins Marques	1 286 824,00	100,00	100,00	0,00	0,00
	Alínea hh), do nº 1, do artigo 33º da Lei nº 75/2013, de 12 de setembro	António Vale Guimarães Vaz Antunes	1 286 824,00	1 000,00	1 000,00	0,00	0,00
	Alínea u), do nº 1, do artigo 33º da Lei nº 75/2013, de 12 de setembro	Appacdm de Lisboa - Assoc. Portuguesa de Pais Amigos do Cid. Deficiente Mental	34 059 259,00	11 919,41	11 919,41	0,00	0,00
	Alínea hh), do nº 1, do artigo 33º da Lei nº 75/2013, de 12 de setembro	Aqua Carca - Assoc. Novos Desportos Aquáticos	34 059 259,00	10 860,00	1 260,00	9 600,00	0,00
	Alínea hh), do nº 1, do artigo 33º da Lei nº 75/2013, de 12 de setembro	Aqua Carca - Assoc. Novos Desportos Aquáticos	34 059 259,00	2 700,00	2 700,00	0,00	0,00
	Alínea hh), do nº 1, do artigo 33º da Lei nº 75/2013, de 12 de setembro	Aqua Carca - Assoc. Novos Desportos Aquáticos	34 059 259,00	494,46	494,46	0,00	0,00
	Alíneas o) e u), do nº 1, do artigo 33º da Lei nº 75/2013, de 12 de setembro	Aqua Carca - Assoc. Novos Desportos Aquáticos	34 059 259,00	4 000,00	4 000,00	0,00	0,00
	Alínea hh), do nº 1, do artigo 33º da Lei nº 75/2013, de 12 de setembro	Aqua Carca - Assoc. Novos Desportos Aquáticos	34 059 259,00	6 600,00	6 070,02	529,98	0,00
	Alínea hh), do nº 1, do artigo 33º da Lei nº 75/2013, de 12 de setembro	Aqua Carca - Assoc. Novos Desportos Aquáticos	34 059 259,00	13 750,00	13 750,00	0,00	0,00
	Lei nº 8/2012, de 21 de fevereiro e Decreto-Lei nº 127/2012, de 21 de junho	Área Metropolitana de Lisboa	8 859 805,00	33 663,96	33 663,96	0,00	0,00
	Alínea k), do nº 1, do artigo 25º da Lei nº 75/2013, de 12 de setembro	Área Metropolitana de Lisboa	8 859 805,00	1 152 550,00	1 152 550,00	0,00	0,00
	Alíneas o) e u), do nº 1, do artigo 33º da Lei nº 75/2013, de 12 de setembro	Argumentos & Enredos - Associação de Moradores	34 059 259,00	800,00	800,00	0,00	0,00
	Alíneas o) e u), do nº 1, do artigo 33º da Lei nº 75/2013, de 12 de setembro	Argumentos & Enredos - Associação de Moradores	34 059 259,00	6 000,00	6 000,00	0,00	0,00
	Alíneas o) e u), do nº 1, do artigo 33º da Lei nº 75/2013, de 12 de setembro	Argumentos & Enredos - Associação de Moradores	34 059 259,00	24 550,00	24 550,00	0,00	0,00
	Alínea hh), do nº 1, do artigo 33º da Lei nº 75/2013, de 12 de setembro	Aria - Associação de Reabilitação e Integração Ajuda	34 059 259,00	470,00	470,00	0,00	0,00
	Alínea hh), do nº 1, do artigo 33º da Lei nº 75/2013, de 12 de setembro	Aria - Associação de Reabilitação e Integração Ajuda	34 059 259,00	15 780,00	15 780,00	0,00	0,00
	Alínea hh), do nº 1, do artigo 33º da Lei nº 75/2013, de 12 de setembro	Aria - Associação de Reabilitação e Integração Ajuda	34 059 259,00	550,00	550,00	0,00	0,00
	Alínea u), do nº 1, do artigo 33º da Lei nº 75/2013, de 12 de setembro	Aria Najib	1 286 824,00	300,00	300,00	0,00	0,00

Tipo de despesa	Disposições legais	Entidade beneficiária	Despesas orçamentadas	Despesas autorizadas (1)	Despesas pagas (2)	Despesas autorizadas e não pagas (3) = (1) - (2)	Devolução ocorrida no exercício
	Alínea hh), do nº 1, do artigo 33º da Lei nº 75/2013, de 12 de setembro	Ariane Nogueira Miranda	1 286 824,00	1 000,00	1 000,00	0,00	0,00
	Alínea hh), do nº 1, do artigo 33º da Lei nº 75/2013, de 12 de setembro	Arim - Associação Reformados e Idosos do Murtal	34 059 259,00	1 845,00	1 845,00	0,00	0,00
	Alínea hh), do nº 1, do artigo 33º da Lei nº 75/2013, de 12 de setembro	Arim - Associação Reformados e Idosos do Murtal	34 059 259,00	2 000,00	2 000,00	0,00	0,00
	Alínea hh), do nº 1, do artigo 33º da Lei nº 75/2013, de 12 de setembro	Arim - Associação Reformados e Idosos do Murtal	34 059 259,00	22 461,80	22 461,80	0,00	0,00
	Alínea hh), do nº 1, do artigo 33º da Lei nº 75/2013, de 12 de setembro	Arim - Associação Reformados e Idosos do Murtal	34 059 259,00	1 845,00	1 845,00	0,00	0,00
	Alínea hh), do nº 1, do artigo 33º da Lei nº 75/2013, de 12 de setembro	Arim - Associação Reformados e Idosos do Murtal	34 059 259,00	1 845,00	1 845,00	0,00	0,00
	Alínea u), do nº 1, do artigo 33º da Lei nº 75/2013, de 12 de setembro	Arisco - Instituição para a Promoção Social e da Saúde	34 059 259,00	15 000,00	15 000,00	0,00	0,00
	Alínea u), do nº 1, do artigo 33º da Lei nº 75/2013, de 12 de setembro	Arisco - Instituição para a Promoção Social e da Saúde	34 059 259,00	23 540,00	23 540,00	0,00	0,00
	Alínea hh), do nº 1, do artigo 33º da Lei nº 75/2013, de 12 de setembro	Arlete Varela Jardim Pinto	1 286 824,00	90,00	90,00	0,00	0,00
	Alínea hh), do nº 1, do artigo 33º da Lei nº 75/2013, de 12 de setembro	Armando Matos Lopes Gomes	1 286 824,00	250,00	250,00	0,00	0,00
	Alínea hh), do nº 1, do artigo 33º da Lei nº 75/2013, de 12 de setembro	Arte Dance - Associação Artística	34 059 259,00	5 184,16	5 184,16	0,00	0,00
	Alínea hh), do nº 1, do artigo 33º da Lei nº 75/2013, de 12 de setembro	Arte Dance - Associação Artística	34 059 259,00	6 540,00	6 540,00	0,00	0,00
	Alínea hh), do nº 1, do artigo 33º da Lei nº 75/2013, de 12 de setembro	Arte Dance - Associação Artística	34 059 259,00	1 107,00	1 107,00	0,00	0,00
	Alínea hh), do nº 1, do artigo 33º da Lei nº 75/2013, de 12 de setembro	Artur Horal	1 286 824,00	1 000,00	1 000,00	0,00	0,00
	Alínea hh), do nº 1, do artigo 33º da Lei nº 75/2013, de 12 de setembro	Artur Kreutz Rosa	1 286 824,00	1 000,00	1 000,00	0,00	0,00
	Alínea u), do nº 1, do artigo 33º da Lei nº 75/2013, de 12 de setembro	Ass. Juvenil Clube Gaivotas da Torre	34 059 259,00	22 094,25	22 094,25	0,00	0,00
	Alínea u), do nº 1, do artigo 33º da Lei nº 75/2013, de 12 de setembro	Ass. Juvenil Clube Gaivotas da Torre	34 059 259,00	566,00	566,00	0,00	0,00
	Alínea u), do nº 1, do artigo 33º da Lei nº 75/2013, de 12 de setembro	Ass. Juvenil Clube Gaivotas da Torre	34 059 259,00	15 067,90	15 067,90	0,00	0,00
	Alínea u), do nº 1, do artigo 33º da Lei nº 75/2013, de 12 de setembro	Ass. Juvenil Clube Gaivotas da Torre	34 059 259,00	19 867,14	19 867,14	0,00	0,00
	Alínea u), do nº 1, do artigo 33º da Lei nº 75/2013, de 12 de setembro	Ass. Juvenil Clube Gaivotas da Torre	34 059 259,00	27 500,00	27 500,00	0,00	0,00
	Alínea u), do nº 1, do artigo 33º da Lei nº 75/2013, de 12 de setembro	Ass. Juvenil Clube Gaivotas da Torre	34 059 259,00	27 500,00	27 500,00	0,00	0,00
	Alínea u), do nº 1, do artigo 33º da Lei nº 75/2013, de 12 de setembro	Ass. Juvenil Clube Gaivotas da Torre	34 059 259,00	2 536,08	2 536,08	0,00	0,00
	Alínea u), do nº 1, do artigo 33º da Lei nº 75/2013, de 12 de setembro	Ass. Juvenil Clube Gaivotas da Torre	34 059 259,00	1 175,00	1 175,00	0,00	0,00
	Alínea u), do nº 1, do artigo 33º da Lei nº 75/2013, de 12 de setembro	Ass. Juvenil Clube Gaivotas da Torre	34 059 259,00	450,00	450,00	0,00	0,00
	Alínea u), do nº 1, do artigo 33º da Lei nº 75/2013, de 12 de setembro	Ass. Juvenil Clube Gaivotas da Torre	34 059 259,00	4 929,12	4 929,12	0,00	0,00
	Alínea u), do nº 1, do artigo 33º da Lei nº 75/2013, de 12 de setembro	Ass. Juvenil Clube Gaivotas da Torre	34 059 259,00	50 000,00	50 000,00	0,00	0,00
	Alínea u), do nº 1, do artigo 33º da Lei nº 75/2013, de 12 de setembro	Ass. Juvenil Clube Gaivotas da Torre	34 059 259,00	3 900,00	3 900,00	0,00	0,00
	Alínea u), do nº 1, do artigo 33º da Lei nº 75/2013, de 12 de setembro	Ass. Juvenil Clube Gaivotas da Torre	34 059 259,00	1 144,00	1 144,00	0,00	0,00
	Alínea u), do nº 1, do artigo 33º da Lei nº 75/2013, de 12 de setembro	Ass. Juvenil Clube Gaivotas da Torre	34 059 259,00	18 000,00	18 000,00	0,00	0,00
	Alínea u), do nº 1, do artigo 33º da Lei nº 75/2013, de 12 de setembro	Ass. Juvenil Clube Gaivotas da Torre	34 059 259,00	94 912,76	94 912,76	0,00	0,00

Tipo de despesa	Disposições legais	Entidade beneficiária	Despesas orçamentadas	Despesas autorizadas (1)	Despesas pagas (2)	Despesas autorizadas e não pagas (3) = (1) - (2)	Devolução ocorrida no exercício
	Alíneas o) e u), do nº 1, do artigo 33º da Lei nº 75/2013, de 12 de setembro	Ass.Pais e Encarregados de Educação EB1 e JI S.Pedro Estoril	34 059 259,00	1 480,00	1 480,00	0,00	0,00
	Alíneas o) e u), do nº 1, do artigo 33º da Lei nº 75/2013, de 12 de setembro	Ass.Pais e Encarregados de Educação EB1 e JI S.Pedro Estoril	34 059 259,00	24 347,50	24 000,00	347,50	0,00
	Alínea u), do nº 1, do artigo 33º da Lei nº 75/2013, de 12 de setembro	Assoc. das Obras Assist. da Sociedade S. Vicente de Paulo	34 059 259,00	500,00	500,00	0,00	0,00
	Alínea u), do nº 1, do artigo 33º da Lei nº 75/2013, de 12 de setembro	Assoc. das Obras Assist. da Sociedade S. Vicente de Paulo	34 059 259,00	1 200,00	1 200,00	0,00	0,00
	Alínea u), do nº 1, do artigo 33º da Lei nº 75/2013, de 12 de setembro	Assoc. das Obras Assist. da Sociedade S. Vicente de Paulo	34 059 259,00	186 038,00	186 038,00	0,00	0,00
	Alínea u), do nº 1, do artigo 33º da Lei nº 75/2013, de 12 de setembro	Assoc. das Obras Assist. da Sociedade S. Vicente de Paulo	34 059 259,00	23 047,50	23 047,50	0,00	0,00
	Alínea u), do nº 1, do artigo 33º da Lei nº 75/2013, de 12 de setembro	Assoc. Humanitaria de Bombeiros de Parede Amadeu Duarte	34 059 259,00	20 000,00	20 000,00	0,00	0,00
	Alínea u), do nº 1, do artigo 33º da Lei nº 75/2013, de 12 de setembro	Assoc. Humanitaria de Bombeiros de Parede Amadeu Duarte	34 059 259,00	149 846,00	149 846,00	0,00	0,00
	Alínea u), do nº 1, do artigo 33º da Lei nº 75/2013, de 12 de setembro	Assoc. Humanitaria de Bombeiros de Parede Amadeu Duarte	34 059 259,00	26 677,20	23 277,20	3 400,00	0,00
	Alínea u), do nº 1, do artigo 33º da Lei nº 75/2013, de 12 de setembro	Assoc. Humanitaria de Bombeiros de Parede Amadeu Duarte	34 059 259,00	2 576,00	2 576,00	0,00	0,00
	Alínea u), do nº 1, do artigo 33º da Lei nº 75/2013, de 12 de setembro	Assoc. Humanitaria de Bombeiros de Parede Amadeu Duarte	34 059 259,00	3 951,00	3 951,00	0,00	0,00
	Alínea u), do nº 1, do artigo 33º da Lei nº 75/2013, de 12 de setembro	Assoc. Humanitaria de Bombeiros de Parede Amadeu Duarte	34 059 259,00	12 676,18	12 676,18	0,00	0,00
	Alínea u), do nº 1, do artigo 33º da Lei nº 75/2013, de 12 de setembro	Assoc. Humanitaria de Bombeiros de Parede Amadeu Duarte	34 059 259,00	30 682,12	26 846,89	3 835,23	0,00
	Alínea u), do nº 1, do artigo 33º da Lei nº 75/2013, de 12 de setembro	Assoc. Humanitaria de Bombeiros de Parede Amadeu Duarte	34 059 259,00	14 279,40	14 279,40	0,00	0,00
	Alínea u), do nº 1, do artigo 33º da Lei nº 75/2013, de 12 de setembro	Assoc. Humanitaria de Bombeiros de Parede Amadeu Duarte	34 059 259,00	105 000,00	105 000,00	0,00	0,00
	Alínea u), do nº 1, do artigo 33º da Lei nº 75/2013, de 12 de setembro	Assoc. Humanitária dos Bombeiros Voluntarios de Carcavelos e São Domingos de Rana	34 059 259,00	20 000,00	20 000,00	0,00	0,00
	Alínea u), do nº 1, do artigo 33º da Lei nº 75/2013, de 12 de setembro	Assoc. Humanitária dos Bombeiros Voluntarios de Carcavelos e São Domingos de Rana	34 059 259,00	16 430,21	16 430,21	0,00	0,00
	Alínea u), do nº 1, do artigo 33º da Lei nº 75/2013, de 12 de setembro	Assoc. Humanitária dos Bombeiros Voluntarios de Carcavelos e São Domingos de Rana	34 059 259,00	105 000,00	105 000,00	0,00	0,00
	Alínea u), do nº 1, do artigo 33º da Lei nº 75/2013, de 12 de setembro	Assoc. Humanitária dos Bombeiros Voluntarios de Carcavelos e São Domingos de Rana	34 059 259,00	8 251,95	8 251,95	0,00	0,00
	Alínea u), do nº 1, do artigo 33º da Lei nº 75/2013, de 12 de setembro	Assoc. Humanitária dos Bombeiros Voluntarios de Carcavelos e São Domingos de Rana	34 059 259,00	149 846,00	149 846,00	0,00	0,00
	Alínea u), do nº 1, do artigo 33º da Lei nº 75/2013, de 12 de setembro	Assoc. Humanitária dos Bombeiros Voluntarios de Carcavelos e São Domingos de Rana	34 059 259,00	10 000,00	10 000,00	0,00	0,00
	Alínea u), do nº 1, do artigo 33º da Lei nº 75/2013, de 12 de setembro	Assoc. Humanitária dos Bombeiros Voluntarios de Carcavelos e São Domingos de Rana	34 059 259,00	46 023,18	42 187,97	3 835,21	0,00
	Alínea u), do nº 1, do artigo 33º da Lei nº 75/2013, de 12 de setembro	Assoc. Humanitária dos Bombeiros Voluntarios de Carcavelos e São Domingos de Rana	34 059 259,00	19 180,10	15 180,10	4 000,00	0,00
	Lei nº 8/2012, de 21 de fevereiro e Decreto-Lei nº 127/2012, de 21 de junho	Assoc. Portuguesa de Bibliotecarios Arquivistas e Documentalistas	8 859 805,00	240,00	240,00	0,00	0,00
	Alínea u), do nº 1, do artigo 33º da Lei nº 75/2013, de 12 de setembro	Assoc. Portuguesa de Fam. e Amigos de Doentes de Alzheimer	34 059 259,00	22 956,00	22 956,00	0,00	0,00
	Alínea u), do nº 1, do artigo 33º da Lei nº 75/2013, de 12 de setembro	Assoc. Portuguesa de Fam. e Amigos de Doentes de Alzheimer	34 059 259,00	14 011,15	14 011,15	0,00	0,00
	Alínea u), do nº 1, do artigo 33º da Lei nº 75/2013, de 12 de setembro	Assoc. Portuguesa de Fam. e Amigos de Doentes de Alzheimer	34 059 259,00	22 000,00	22 000,00	0,00	0,00
	Alínea u), do nº 1, do artigo 33º da Lei nº 75/2013, de 12 de setembro	Assoc. Portuguesa de Fam. e Amigos de Doentes de Alzheimer	34 059 259,00	294,68	294,68	0,00	0,00
	Alínea u), do nº 1, do artigo 33º da Lei nº 75/2013, de 12 de setembro	Assoc. Portuguesa de Fam. e Amigos de Doentes de Alzheimer	34 059 259,00	17 036,86	17 036,86	0,00	0,00
	Alínea u), do nº 1, do artigo 33º da Lei nº 75/2013, de 12 de setembro	Assoc. Portuguesa de Fam. e Amigos de Doentes de Alzheimer	34 059 259,00	7 001,50	7 001,50	0,00	0,00

Tipo de despesa	Disposições legais	Entidade beneficiária	Despesas orçamentadas	Despesas autorizadas (1)	Despesas pagas (2)	Despesas autorizadas e não pagas (3) = (1) - (2)	Devolução ocorrida no exercício
	Alínea u), do nº 1, do artigo 33º da Lei nº 75/2013, de 12 de setembro	Assoc. Portuguesa p/ Direitos dos Menores e da Família-Casa da Encosta	34 059 259,00	9 696,00	9 696,00	0,00	0,00
	Alínea u), do nº 1, do artigo 33º da Lei nº 75/2013, de 12 de setembro	Associação Academia dos Patins	34 059 259,00	3 600,00	3 600,00	0,00	0,00
	Alínea u), do nº 1, do artigo 33º da Lei nº 75/2013, de 12 de setembro	Associação Academia dos Patins	34 059 259,00	3 600,00	3 600,00	0,00	0,00
	Alíneas o) e u), do nº 1, do artigo 33º da Lei nº 75/2013, de 12 de setembro	Associação Academia Sulydance AASD	34 059 259,00	600,00	600,00	0,00	0,00
	Alínea u), do nº 1, do artigo 33º da Lei nº 75/2013, de 12 de setembro	Associação Academia Sulydance AASD	34 059 259,00	5 500,00	5 500,00	0,00	0,00
	Alínea u), do nº 1, do artigo 33º da Lei nº 75/2013, de 12 de setembro	Associação Academia Sulydance AASD	34 059 259,00	6 000,00	6 000,00	0,00	0,00
	Alínea u), do nº 1, do artigo 33º da Lei nº 75/2013, de 12 de setembro	Associação Academia Sulydance AASD	34 059 259,00	6 000,00	6 000,00	0,00	0,00
	Alíneas o) e u), do nº 1, do artigo 33º da Lei nº 75/2013, de 12 de setembro	Associação Academia Sulydance AASD	34 059 259,00	2 250,00	2 100,00	150,00	0,00
	Alínea u), do nº 1, do artigo 33º da Lei nº 75/2013, de 12 de setembro	Associação Academia Sulydance AASD	34 059 259,00	2 350,00	2 350,00	0,00	0,00
	Lei nº 8/2012, de 21 de fevereiro e Decreto-Lei nº 127/2012, de 21 de junho	Associação Adapt Local - Rede de Municípios Para a Adaptação Local as Alterações Climaticas	8 859 805,00	2 000,00	2 000,00	0,00	0,00
	Alíneas o) e u), do nº 1, do artigo 33º da Lei nº 75/2013, de 12 de setembro	Associação ADFDA - Academia de Futebol de Alcoitão	34 059 259,00	2 140,80	1 475,00	665,80	0,00
	Alínea v), do nº 1, do artigo 33º da Lei nº 75/2013, de 12 de setembro	Associação Anghilau	34 059 259,00	2 500,00	2 500,00	0,00	0,00
	Alínea u), do nº 1, do artigo 33º da Lei nº 75/2013, de 12 de setembro	Associação Apoio Social N.º Sr.ª Neves Manique Baixo	34 059 259,00	22 461,80	22 461,80	0,00	0,00
	Alínea u), do nº 1, do artigo 33º da Lei nº 75/2013, de 12 de setembro	Associação Apoio Social N.º Sr.ª Neves Manique Baixo	34 059 259,00	425,00	425,00	0,00	0,00
	Alínea u), do nº 1, do artigo 33º da Lei nº 75/2013, de 12 de setembro	Associação Apoio Social N.º Sr.ª Neves Manique Baixo	34 059 259,00	210,00	210,00	0,00	0,00
	Alínea u), do nº 1, do artigo 33º da Lei nº 75/2013, de 12 de setembro	Associação Apoio Social N.º Sr.ª Neves Manique Baixo	34 059 259,00	600,00	600,00	0,00	0,00
	Alínea u), do nº 1, do artigo 33º da Lei nº 75/2013, de 12 de setembro	Associação Apoio Social N.º Sr.ª Neves Manique Baixo	34 059 259,00	600,00	600,00	0,00	0,00
	Alínea u), do nº 1, do artigo 33º da Lei nº 75/2013, de 12 de setembro	Associação Apoio Social N.º Sr.ª Neves Manique Baixo	34 059 259,00	200,00	200,00	0,00	0,00
	Alínea u), do nº 1, do artigo 33º da Lei nº 75/2013, de 12 de setembro	Associação Apoio Social N.º Sr.ª Neves Manique Baixo	34 059 259,00	21 402,58	21 402,58	0,00	0,00
	Alínea u), do nº 1, do artigo 33º da Lei nº 75/2013, de 12 de setembro	Associação Art Labirinto	34 059 259,00	15 000,00	15 000,00	0,00	0,00
	Alíneas o) e u), do nº 1, do artigo 33º da Lei nº 75/2013, de 12 de setembro	Associação Bandeira Azul da Europa	34 059 259,00	2 160,00	2 160,00	0,00	0,00
	Alíneas o) e u), do nº 1, do artigo 33º da Lei nº 75/2013, de 12 de setembro	Associação Basquetebol Lisboa	34 059 259,00	11 000,00	810,00	10 190,00	0,00
	Alíneas o) e u), do nº 1, do artigo 33º da Lei nº 75/2013, de 12 de setembro	Associação Basquetebol Lisboa	34 059 259,00	10 000,00	10 000,00	0,00	0,00
	Alínea u), do nº 1, do artigo 33º da Lei nº 75/2013, de 12 de setembro	Associação Bem Estar Social Juventude 3ª Idade Alcabideche	34 059 259,00	425,00	425,00	0,00	0,00
	Alínea u), do nº 1, do artigo 33º da Lei nº 75/2013, de 12 de setembro	Associação Bem Estar Social Juventude 3ª Idade Alcabideche	34 059 259,00	22 461,80	22 461,80	0,00	0,00
	Alínea u), do nº 1, do artigo 33º da Lei nº 75/2013, de 12 de setembro	Associação Bem Estar Social Juventude 3ª Idade Alcabideche	34 059 259,00	210,00	210,00	0,00	0,00
	Alínea u), do nº 1, do artigo 33º da Lei nº 75/2013, de 12 de setembro	Associação Bem Estar Social Juventude 3ª Idade Alcabideche	34 059 259,00	375,00	375,00	0,00	0,00
	Alínea u), do nº 1, do artigo 33º da Lei nº 75/2013, de 12 de setembro	Associação Bem Estar Social Juventude 3ª Idade Alcabideche	34 059 259,00	990,00	990,00	0,00	0,00
	Alíneas o) e u), do nº 1, do artigo 33º da Lei nº 75/2013, de 12 de setembro	Associação Better Future	34 059 259,00	10 000,00	10 000,00	0,00	0,00
	Alíneas o) e u), do nº 1, do artigo 33º da Lei nº 75/2013, de 12 de setembro	Associação Bombeiros Voluntários dos Estoris	34 059 259,00	420,50	420,50	0,00	0,00

Tipo de despesa	Disposições legais	Entidade beneficiária	Despesas orçamentadas	Despesas autorizadas (1)	Despesas pagas (2)	Despesas autorizadas e não pagas (3) = (1) - (2)	Devolução ocorrida no exercício
	Alíneas o) e u), do nº 1, do artigo 33º da Lei nº 75/2013, de 12 de setembro	Associação Bombeiros Voluntários dos Estoris	34 059 259,00	6 181,00	6 181,00	0,00	0,00
	Alíneas o) e u), do nº 1, do artigo 33º da Lei nº 75/2013, de 12 de setembro	Associação Bombeiros Voluntários dos Estoris	34 059 259,00	26 011,88	26 011,88	0,00	0,00
	Alíneas o) e u), do nº 1, do artigo 33º da Lei nº 75/2013, de 12 de setembro	Associação Bombeiros Voluntários dos Estoris	34 059 259,00	149 846,00	149 846,00	0,00	0,00
	Alíneas o) e u), do nº 1, do artigo 33º da Lei nº 75/2013, de 12 de setembro	Associação Bombeiros Voluntários dos Estoris	34 059 259,00	12 000,00	12 000,00	0,00	0,00
	Alíneas o) e u), do nº 1, do artigo 33º da Lei nº 75/2013, de 12 de setembro	Associação Bombeiros Voluntários dos Estoris	34 059 259,00	4 950,00	4 950,00	0,00	0,00
	Alíneas o) e u), do nº 1, do artigo 33º da Lei nº 75/2013, de 12 de setembro	Associação Bombeiros Voluntários dos Estoris	34 059 259,00	105 000,00	105 000,00	0,00	0,00
	Alíneas o) e u), do nº 1, do artigo 33º da Lei nº 75/2013, de 12 de setembro	Associação Bombeiros Voluntários dos Estoris	34 059 259,00	5 600,00	5 600,00	0,00	0,00
	Alíneas o) e u), do nº 1, do artigo 33º da Lei nº 75/2013, de 12 de setembro	Associação Bombeiros Voluntários dos Estoris	34 059 259,00	46 023,18	42 187,97	3 835,21	0,00
	Alíneas o) e u), do nº 1, do artigo 33º da Lei nº 75/2013, de 12 de setembro	Associação Bombeiros Voluntários dos Estoris	34 059 259,00	52 989,42	40 109,42	12 880,00	0,00
	Alínea u), do nº 1, do artigo 33º da Lei nº 75/2013, de 12 de setembro	Associação Bombeiros Voluntários dos Estoris	34 059 259,00	1 300,00	1 300,00	0,00	0,00
	Alínea u), do nº 1, do artigo 33º da Lei nº 75/2013, de 12 de setembro	Associação Bombeiros Voluntários dos Estoris	34 059 259,00	20 000,00	20 000,00	0,00	0,00
	Alíneas o) e u), do nº 1, do artigo 33º da Lei nº 75/2013, de 12 de setembro	Associação Bombeiros Voluntários dos Estoris	34 059 259,00	1 627,50	1 627,50	0,00	0,00
	Alínea u), do nº 1, do artigo 33º da Lei nº 75/2013, de 12 de setembro	Associação Bombeiros Voluntários dos Estoris	34 059 259,00	21 617,12	21 617,12	0,00	0,00
	Alíneas o) e u), do nº 1, do artigo 33º da Lei nº 75/2013, de 12 de setembro	Associação Bombeiros Voluntários dos Estoris	34 059 259,00	12 467,00	12 467,00	0,00	0,00
	Alíneas o) e u), do nº 1, do artigo 33º da Lei nº 75/2013, de 12 de setembro	Associação Bombeiros Voluntários dos Estoris	34 059 259,00	1 138,50	1 138,50	0,00	0,00
	Alíneas o) e u), do nº 1, do artigo 33º da Lei nº 75/2013, de 12 de setembro	Associação CFC - Cascais Fght Center	34 059 259,00	80 000,00	80 000,00	0,00	0,00
	Alíneas o) e u), do nº 1, do artigo 33º da Lei nº 75/2013, de 12 de setembro	Associação CFC - Cascais Fght Center	34 059 259,00	132 906,14	132 906,14	0,00	0,00
	Alíneas o) e u), do nº 1, do artigo 33º da Lei nº 75/2013, de 12 de setembro	Associação Chama Jovem - Apoio a Educação Inclusiva	34 059 259,00	50 000,00	50 000,00	0,00	0,00
	Alíneas o) e u), do nº 1, do artigo 33º da Lei nº 75/2013, de 12 de setembro	Associação Cordisales	34 059 259,00	2 600,00	2 600,00	0,00	0,00
	Alíneas o) e u), do nº 1, do artigo 33º da Lei nº 75/2013, de 12 de setembro	Associação Cordisales	34 059 259,00	730,00	730,00	0,00	0,00
	Alíneas o) e u), do nº 1, do artigo 33º da Lei nº 75/2013, de 12 de setembro	Associação Cozinha Solidária e Refeições Com Alma	34 059 259,00	550,00	550,00	0,00	0,00
	Alíneas o) e u), do nº 1, do artigo 33º da Lei nº 75/2013, de 12 de setembro	Associação Cult. e Recreat. dos Alentejanos Residentes Em Tires	34 059 259,00	225,00	225,00	0,00	0,00
	Alíneas o) e u), do nº 1, do artigo 33º da Lei nº 75/2013, de 12 de setembro	Associação Cult. e Recreat. dos Alentejanos Residentes Em Tires	34 059 259,00	2 000,00	2 000,00	0,00	0,00
	Alíneas o) e u), do nº 1, do artigo 33º da Lei nº 75/2013, de 12 de setembro	Associação Cult. e Recreat. dos Alentejanos Residentes Em Tires	34 059 259,00	1 400,00	1 400,00	0,00	0,00
	Alíneas o) e u), do nº 1, do artigo 33º da Lei nº 75/2013, de 12 de setembro	Associação Cultura no Muro	34 059 259,00	5 910,00	5 910,00	0,00	0,00
	Alíneas o) e u), do nº 1, do artigo 33º da Lei nº 75/2013, de 12 de setembro	Associação Cultura no Muro	34 059 259,00	750,00	750,00	0,00	0,00
	Alíneas o) e u), do nº 1, do artigo 33º da Lei nº 75/2013, de 12 de setembro	Associação Culturas de Musica da Linha	34 059 259,00	960,00	960,00	0,00	0,00
	Alíneas o) e u), do nº 1, do artigo 33º da Lei nº 75/2013, de 12 de setembro	Associação DAGW - Dress a Girl Portugal	34 059 259,00	5 000,00	5 000,00	0,00	0,00
	Alíneas o) e u), do nº 1, do artigo 33º da Lei nº 75/2013, de 12 de setembro	Associação das Aldeias de Crianças S.O.S. de Portugal	34 059 259,00	6 602,55	6 602,55	0,00	0,00
	Alíneas o) e u), do nº 1, do artigo 33º da Lei nº 75/2013, de 12 de setembro	Associação das Aldeias de Crianças S.O.S. de Portugal	34 059 259,00	5 313,60	5 313,60	0,00	0,00

Tipo de despesa	Disposições legais	Entidade beneficiária	Despesas orçamentadas	Despesas autorizadas (1)	Despesas pagas (2)	Despesas autorizadas e não pagas (3) = (1) - (2)	Devolução ocorrida no exercício
	Alíneas o) e u), do nº 1, do artigo 33º da Lei nº 75/2013, de 12 de setembro	Associação das Aldeias de Crianças S.O.S. de Portugal	34 059 259,00	5 313,60	5 313,60	0,00	0,00
	Alíneas o) e u), do nº 1, do artigo 33º da Lei nº 75/2013, de 12 de setembro	Associação das Aldeias de Crianças S.O.S. de Portugal	34 059 259,00	5 313,60	5 313,60	0,00	0,00
	Alínea u), do nº 1, do artigo 33º da Lei nº 75/2013, de 12 de setembro	Associação de Apoio Social dos Amigos da Paz - Bicesse	34 059 259,00	700,00	700,00	0,00	0,00
	Alínea u), do nº 1, do artigo 33º da Lei nº 75/2013, de 12 de setembro	Associação de Apoio Social dos Amigos da Paz - Bicesse	34 059 259,00	850,00	850,00	0,00	0,00
	Alínea u), do nº 1, do artigo 33º da Lei nº 75/2013, de 12 de setembro	Associação de Apoio Social dos Amigos da Paz - Bicesse	34 059 259,00	1 350,00	1 350,00	0,00	0,00
	Alínea u), do nº 1, do artigo 33º da Lei nº 75/2013, de 12 de setembro	Associação de Apoio Social dos Amigos da Paz - Bicesse	34 059 259,00	22 461,80	22 461,80	0,00	0,00
	Alínea u), do nº 1, do artigo 33º da Lei nº 75/2013, de 12 de setembro	Associação de Apoio Social dos Amigos da Paz - Bicesse	34 059 259,00	40 000,00	40 000,00	0,00	0,00
	Alínea u), do nº 1, do artigo 33º da Lei nº 75/2013, de 12 de setembro	Associação de Apoio Social dos Amigos da Paz - Bicesse	34 059 259,00	15 000,00	15 000,00	0,00	0,00
	Alínea b), do nº 1, do artigo 33º da Lei 75/2013, de 12 de setembro	Associação de Beneficência Luso-alemã	34 059 259,00	14 400,00	14 400,00	0,00	0,00
	Alínea u), do nº 1, do artigo 33º da Lei nº 75/2013, de 12 de setembro	Associação de Beneficência Luso-alemã	34 059 259,00	7 264,80	7 264,80	0,00	0,00
	Alínea u), do nº 1, do artigo 33º da Lei nº 75/2013, de 12 de setembro	Associação de Beneficência Luso-alemã	34 059 259,00	20 800,00	20 800,00	0,00	0,00
	Alínea u), do nº 1, do artigo 33º da Lei nº 75/2013, de 12 de setembro	Associação de Beneficência Luso-alemã	34 059 259,00	831,60	831,60	0,00	0,00
	Alínea u), do nº 1, do artigo 33º da Lei nº 75/2013, de 12 de setembro	Associação de Beneficência Luso-alemã	34 059 259,00	16 059,10	16 059,10	0,00	0,00
	Alínea u), do nº 1, do artigo 33º da Lei nº 75/2013, de 12 de setembro	Associação de Beneficência Luso-alemã	34 059 259,00	3 900,00	3 900,00	0,00	0,00
	Alínea u), do nº 1, do artigo 33º da Lei nº 75/2013, de 12 de setembro	Associação de Beneficência Luso-alemã	34 059 259,00	14 000,00	14 000,00	0,00	0,00
	Alínea u), do nº 1, do artigo 33º da Lei nº 75/2013, de 12 de setembro	Associação de Beneficência Luso-alemã	34 059 259,00	49 600,00	49 600,00	0,00	0,00
	Alínea u), do nº 1, do artigo 33º da Lei nº 75/2013, de 12 de setembro	Associação de Beneficência Luso-alemã	34 059 259,00	18 903,32	18 903,32	0,00	0,00
	Alínea u), do nº 1, do artigo 33º da Lei nº 75/2013, de 12 de setembro	Associação de Beneficência Luso-alemã	34 059 259,00	22 461,80	22 461,80	0,00	0,00
	Alínea u), do nº 1, do artigo 33º da Lei nº 75/2013, de 12 de setembro	Associação de Beneficência Luso-alemã	34 059 259,00	203 288,07	203 288,07	0,00	0,00
	Alínea u), do nº 1, do artigo 33º da Lei nº 75/2013, de 12 de setembro	Associação de Beneficência Luso-alemã	34 059 259,00	10 413,93	10 413,93	0,00	0,00
	Alínea u), do nº 1, do artigo 33º da Lei nº 75/2013, de 12 de setembro	Associação de Beneficência Luso-alemã	34 059 259,00	54 582,50	54 582,50	0,00	0,00
	Alínea u), do nº 1, do artigo 33º da Lei nº 75/2013, de 12 de setembro	Associação de Beneficência Luso-alemã	34 059 259,00	14 137,22	14 137,22	0,00	0,00
	Alínea u), do nº 1, do artigo 33º da Lei nº 75/2013, de 12 de setembro	Associação de Beneficência Luso-alemã	34 059 259,00	11 362,00	11 362,00	0,00	0,00
	Alínea u), do nº 1, do artigo 33º da Lei nº 75/2013, de 12 de setembro	Associação de Beneficência Luso-alemã	34 059 259,00	17 800,00	17 800,00	0,00	0,00
	Alínea u), do nº 1, do artigo 33º da Lei nº 75/2013, de 12 de setembro	Associação de Escoteiros de Portugal - Grupo 12	34 059 259,00	3 098,50	3 098,50	0,00	0,00
	Alínea u), do nº 1, do artigo 33º da Lei nº 75/2013, de 12 de setembro	Associação de Escoteiros de Portugal - Grupo 12	34 059 259,00	3 589,74	3 589,74	0,00	0,00
	Alínea u), do nº 1, do artigo 33º da Lei nº 75/2013, de 12 de setembro	Associação de Escoteiros de Portugal - Grupo 150 São Miguel das Encostas	34 059 259,00	2 217,87	2 217,87	0,00	0,00
	Alínea u), do nº 1, do artigo 33º da Lei nº 75/2013, de 12 de setembro	Associação de Escoteiros de Portugal - Grupo 150 São Miguel das Encostas	34 059 259,00	2 161,17	2 161,17	0,00	0,00
	Alínea u), do nº 1, do artigo 33º da Lei nº 75/2013, de 12 de setembro	Associação de Escoteiros de Portugal- Grupo 16	34 059 259,00	4 139,19	4 139,19	0,00	0,00
	Alínea u), do nº 1, do artigo 33º da Lei nº 75/2013, de 12 de setembro	Associação de Escoteiros de Portugal- Grupo 16	34 059 259,00	3 131,12	3 131,12	0,00	0,00

Tipo de despesa	Disposições legais	Entidade beneficiária	Despesas orçamentadas	Despesas autorizadas (1)	Despesas pagas (2)	Despesas autorizadas e não pagas (3) = (1) - (2)	Devolução ocorrida no exercício
	Alínea u), do nº 1, do artigo 33º da Lei nº 75/2013, de 12 de setembro	Associação de Filhos e Amigos da Ilha de Jeta - Núcleo de Portugal	34 059 259,00	450,00	450,00	0,00	0,00
	Alínea u), do nº 1, do artigo 33º da Lei nº 75/2013, de 12 de setembro	Associação de Filhos e Amigos da Ilha de Jeta - Núcleo de Portugal	34 059 259,00	833,00	833,00	0,00	0,00
	Alínea u), do nº 1, do artigo 33º da Lei nº 75/2013, de 12 de setembro	Associação de Filhos e Amigos da Ilha de Jeta - Núcleo de Portugal	34 059 259,00	600,00	600,00	0,00	0,00
	Alínea u), do nº 1, do artigo 33º da Lei nº 75/2013, de 12 de setembro	Associação de Filhos e Amigos da Ilha de Jeta - Núcleo de Portugal	34 059 259,00	2 000,00	2 000,00	0,00	0,00
	Alíneas o) e u), do nº 1, do artigo 33º da Lei nº 75/2013, de 12 de setembro	Associação de Futebol de Lisboa	34 059 259,00	77 400,00	77 400,00	0,00	0,00
	Alínea u), do nº 1, do artigo 33º da Lei nº 75/2013, de 12 de setembro	Associação de Ginastica de Lisboa	34 059 259,00	10 000,00	4 244,13	5 755,87	0,00
	Alínea u), do nº 1, do artigo 33º da Lei nº 75/2013, de 12 de setembro	Associação de Idosos de Santa Iria	34 059 259,00	2 230,00	2 230,00	0,00	0,00
	Alínea u), do nº 1, do artigo 33º da Lei nº 75/2013, de 12 de setembro	Associação de Idosos de Santa Iria	34 059 259,00	16 359,36	16 359,36	0,00	0,00
	Alínea u), do nº 1, do artigo 33º da Lei nº 75/2013, de 12 de setembro	Associação de Idosos de Santa Iria	34 059 259,00	11 500,00	9 892,93	1 607,07	0,00
	Alínea u), do nº 1, do artigo 33º da Lei nº 75/2013, de 12 de setembro	Associação de Idosos de Santa Iria	34 059 259,00	22 950,34	20 313,72	2 636,62	0,00
	Alínea u), do nº 1, do artigo 33º da Lei nº 75/2013, de 12 de setembro	Associação de Idosos de Santa Iria	34 059 259,00	162,96	162,96	0,00	0,00
	Alínea u), do nº 1, do artigo 33º da Lei nº 75/2013, de 12 de setembro	Associação de Idosos de Santa Iria	34 059 259,00	22 461,80	22 461,80	0,00	0,00
	Alínea u), do nº 1, do artigo 33º da Lei nº 75/2013, de 12 de setembro	Associação de Idosos de Santa Iria	34 059 259,00	10 337,13	10 337,13	0,00	0,00
	Alínea u), do nº 1, do artigo 33º da Lei nº 75/2013, de 12 de setembro	Associação de Idosos de Santa Iria	34 059 259,00	1 059,27	1 059,27	0,00	0,00
	Alínea u), do nº 1, do artigo 33º da Lei nº 75/2013, de 12 de setembro	Associação de Idosos e Deficientes do Penedo	34 059 259,00	785,91	785,91	0,00	0,00
	Alínea u), do nº 1, do artigo 33º da Lei nº 75/2013, de 12 de setembro	Associação de Idosos e Deficientes do Penedo	34 059 259,00	25 013,10	25 013,10	0,00	0,00
	Alínea u), do nº 1, do artigo 33º da Lei nº 75/2013, de 12 de setembro	Associação de Idosos e Deficientes do Penedo	34 059 259,00	25 501,60	25 501,60	0,00	0,00
	Alínea u), do nº 1, do artigo 33º da Lei nº 75/2013, de 12 de setembro	Associação de Idosos e Deficientes do Penedo	34 059 259,00	14,78	14,78	0,00	0,00
	Alíneas o) e u), do nº 1, do artigo 33º da Lei nº 75/2013, de 12 de setembro	Associação de Moradores da Quinta da Carreira	34 059 259,00	700,00	700,00	0,00	0,00
	Alínea u), do nº 1, do artigo 33º da Lei nº 75/2013, de 12 de setembro	Associação de Moradores da Quinta da Carreira	34 059 259,00	2 067,76	2 067,76	0,00	0,00
	Alínea u), do nº 1, do artigo 33º da Lei nº 75/2013, de 12 de setembro	Associação de Moradores da Quinta da Carreira	34 059 259,00	2 939,00	2 939,00	0,00	0,00
	Alíneas o) e u), do nº 1, do artigo 33º da Lei nº 75/2013, de 12 de setembro	Associação de Moradores da Quinta da Carreira	34 059 259,00	10 000,00	10 000,00	0,00	0,00
	Alíneas o) e u), do nº 1, do artigo 33º da Lei nº 75/2013, de 12 de setembro	Associação de Moradores das Antas e Martinha	34 059 259,00	2 043,69	2 043,69	0,00	0,00
	Alíneas o) e u), do nº 1, do artigo 33º da Lei nº 75/2013, de 12 de setembro	Associação de Moradores das Antas e Martinha	34 059 259,00	1 180,80	1 180,80	0,00	0,00
	Alíneas o) e u), do nº 1, do artigo 33º da Lei nº 75/2013, de 12 de setembro	Associação de Moradores das Antas e Martinha	34 059 259,00	1 180,80	1 180,80	0,00	0,00
	Alíneas o) e u), do nº 1, do artigo 33º da Lei nº 75/2013, de 12 de setembro	Associação de Moradores de Atiba	34 059 259,00	738,00	738,00	0,00	0,00
	Alíneas o) e u), do nº 1, do artigo 33º da Lei nº 75/2013, de 12 de setembro	Associação de Moradores de Atiba	34 059 259,00	3 000,00	3 000,00	0,00	0,00
	Alíneas o) e u), do nº 1, do artigo 33º da Lei nº 75/2013, de 12 de setembro	Associação de Moradores de Atiba	34 059 259,00	810,00	810,00	0,00	0,00
	Alíneas o) e u), do nº 1, do artigo 33º da Lei nº 75/2013, de 12 de setembro	Associação de Moradores de Matarraque Madorna e Penedo	34 059 259,00	11 000,00	11 000,00	0,00	0,00
	Alíneas o) e u), do nº 1, do artigo 33º da Lei nº 75/2013, de 12 de setembro	Associação de Moradores do Bairro das Faceiras	34 059 259,00	8 000,00	8 000,00	0,00	0,00

Tipo de despesa	Disposições legais	Entidade beneficiária	Despesas orçamentadas	Despesas autorizadas (1)	Despesas pagas (2)	Despesas autorizadas e não pagas (3) = (1) - (2)	Devolução ocorrida no exercício
	Alíneas o) e u), do nº 1, do artigo 33º da Lei nº 75/2013, de 12 de setembro	Associação de Moradores do Bairro do Zambujal de Rana	34 059 259,00	12 000,00	12 000,00	0,00	0,00
	Alíneas o) e u), do nº 1, do artigo 33º da Lei nº 75/2013, de 12 de setembro	Associação de Moradores do Livramento	34 059 259,00	12 000,00	12 000,00	0,00	0,00
	Alíneas o) e u), do nº 1, do artigo 33º da Lei nº 75/2013, de 12 de setembro	Associação de Moradores do Monte Estoril	34 059 259,00	6 000,00	6 000,00	0,00	0,00
	Lei nº 8/2012, de 21 de fevereiro e Decreto-Lei nº 127/2012, de 21 de junho	Associação de Municípios Portugueses do Vinho	8 859 805,00	2 000,00	2 000,00	0,00	0,00
	Alíneas o) e u), do nº 1, do artigo 33º da Lei nº 75/2013, de 12 de setembro	Associação de Pais da E.B. nº 1 da Amoreira	34 059 259,00	6 910,50	6 910,50	0,00	0,00
	Alíneas o) e u), do nº 1, do artigo 33º da Lei nº 75/2013, de 12 de setembro	Associação de Pais da E.B. nº 1 da Amoreira	34 059 259,00	3 971,00	3 971,00	0,00	0,00
	Alíneas o) e u), do nº 1, do artigo 33º da Lei nº 75/2013, de 12 de setembro	Associação de Pais da E.B. nº 1 da Amoreira	34 059 259,00	22 147,00	22 147,00	0,00	0,00
	Alínea u), do nº 1, do artigo 33º da Lei nº 75/2013, de 12 de setembro	Associação de Respostas Educativas e Sociais à Comunidade - ARESC	34 059 259,00	2 230,00	2 230,00	0,00	0,00
	Alínea u), do nº 1, do artigo 33º da Lei nº 75/2013, de 12 de setembro	Associação de Respostas Educativas e Sociais à Comunidade - ARESC	34 059 259,00	32 388,50	32 388,50	0,00	0,00
	Alínea u), do nº 1, do artigo 33º da Lei nº 75/2013, de 12 de setembro	Associação de Respostas Educativas e Sociais à Comunidade - ARESC	34 059 259,00	7 000,00	7 000,00	0,00	0,00
	Alínea u), do nº 1, do artigo 33º da Lei nº 75/2013, de 12 de setembro	Associação de Respostas Educativas e Sociais à Comunidade - ARESC	34 059 259,00	5 000,00	5 000,00	0,00	0,00
	Alínea u), do nº 1, do artigo 33º da Lei nº 75/2013, de 12 de setembro	Associação de Respostas Educativas e Sociais à Comunidade - ARESC	34 059 259,00	825,00	825,00	0,00	0,00
	Alínea u), do nº 1, do artigo 33º da Lei nº 75/2013, de 12 de setembro	Associação de Solidariedade Social Casa da Sopa Mãe da Nazaré	34 059 259,00	2 737,15	2 737,15	0,00	0,00
	Alínea u), do nº 1, do artigo 33º da Lei nº 75/2013, de 12 de setembro	Associação de Solidariedade Social Casa da Sopa Mãe da Nazaré	34 059 259,00	8 000,00	8 000,00	0,00	0,00
	Alíneas o) e u), do nº 1, do artigo 33º da Lei nº 75/2013, de 12 de setembro	Associação de Ténis e Padel United Sports	34 059 259,00	4 499,74	3 949,74	550,00	0,00
	Alíneas o) e u), do nº 1, do artigo 33º da Lei nº 75/2013, de 12 de setembro	Associação de Ténis e Padel United Sports	34 059 259,00	632,60	632,60	0,00	0,00
	Alíneas u) e ff) do nº 1 do artigo 33º da Lei nº 75/2013, de 12 de setembro	Associação de Turismo de Cascais, Visitors And Convention Bureau	34 059 259,00	150 000,00	150 000,00	0,00	0,00
	Alíneas u) e ff) do nº 1 do artigo 33º da Lei nº 75/2013, de 12 de setembro	Associação de Turismo de Cascais, Visitors And Convention Bureau	34 059 259,00	6 000 000,00	6 000 000,00	0,00	0,00
	Alíneas o) e u), do nº 1, do artigo 33º da Lei nº 75/2013, de 12 de setembro	Associação Desportiva Reguilas de Tires Futsal	34 059 259,00	16 088,44	16 088,44	0,00	0,00
	Alíneas o) e u), do nº 1, do artigo 33º da Lei nº 75/2013, de 12 de setembro	Associação Desportiva Reguilas de Tires Futsal	34 059 259,00	12 400,00	12 400,00	0,00	0,00
	Alíneas o) e u), do nº 1, do artigo 33º da Lei nº 75/2013, de 12 de setembro	Associação Desportiva Reguilas de Tires Futsal	34 059 259,00	10 334,18	10 334,18	0,00	0,00
	Alíneas o) e u), do nº 1, do artigo 33º da Lei nº 75/2013, de 12 de setembro	Associação Desportiva Reguilas de Tires Futsal	34 059 259,00	2 750,00	2 750,00	0,00	0,00
	Alíneas o) e u), do nº 1, do artigo 33º da Lei nº 75/2013, de 12 de setembro	Associação Desportiva Reguilas de Tires Futsal	34 059 259,00	21 373,08	18 512,99	2 860,09	0,00
	Alíneas o) e u), do nº 1, do artigo 33º da Lei nº 75/2013, de 12 de setembro	Associação Desportiva Reguilas de Tires Futsal	34 059 259,00	525,00	525,00	0,00	0,00
	Alíneas o) e u), do nº 1, do artigo 33º da Lei nº 75/2013, de 12 de setembro	Associação Desportiva W.A.B.B.A. Portugal	34 059 259,00	2 767,00	2 767,00	0,00	0,00
	Alíneas o) e u), do nº 1, do artigo 33º da Lei nº 75/2013, de 12 de setembro	Associação Desportiva W.A.B.B.A. Portugal	34 059 259,00	500,00	500,00	0,00	0,00
	Alíneas o) e u), do nº 1, do artigo 33º da Lei nº 75/2013, de 12 de setembro	Associação Desportiva W.A.B.B.A. Portugal	34 059 259,00	10 000,00	10 000,00	0,00	0,00
	Alíneas o) e u), do nº 1, do artigo 33º da Lei nº 75/2013, de 12 de setembro	Associação Desportos Aventura - Desnível	34 059 259,00	1 100,00	1 100,00	0,00	0,00
	Alíneas o) e u), do nº 1, do artigo 33º da Lei nº 75/2013, de 12 de setembro	Associação Desportos Aventura - Desnível	34 059 259,00	5 000,00	5 000,00	0,00	0,00
	Alínea u), do nº 1, do artigo 33º da Lei nº 75/2013, de 12 de setembro	Associação Diáspora Sem Fronteiras - ADSF	34 059 259,00	7 200,00	7 200,00	0,00	0,00

Tipo de despesa	Disposições legais	Entidade beneficiária	Despesas orçamentadas	Despesas autorizadas (1)	Despesas pagas (2)	Despesas autorizadas e não pagas (3) = (1) - (2)	Devolução ocorrida no exercício
	Alíneas o) e u), do nº 1, do artigo 33º da Lei nº 75/2013, de 12 de setembro	Associação Dnovo	34 059 259,00	100 000,00	100 000,00	0,00	0,00
	Alíneas o) e u), do nº 1, do artigo 33º da Lei nº 75/2013, de 12 de setembro	Associação dos Amigos dos Jardins da Alapraia	34 059 259,00	1 345,52	1 345,52	0,00	0,00
	Alíneas o) e u), do nº 1, do artigo 33º da Lei nº 75/2013, de 12 de setembro	Associação dos Amigos dos Jardins da Alapraia	34 059 259,00	1 345,52	1 345,52	0,00	0,00
	Alíneas o) e u), do nº 1, do artigo 33º da Lei nº 75/2013, de 12 de setembro	Associação dos Amigos dos Jardins da Alapraia	34 059 259,00	1 345,52	1 345,52	0,00	0,00
	Alínea u), do nº 1, do artigo 33º da Lei nº 75/2013, de 12 de setembro	Associação dos Antigos Alunos Salesianos do Estoril	34 059 259,00	3 000,00	3 000,00	0,00	0,00
	Alínea u), do nº 1, do artigo 33º da Lei nº 75/2013, de 12 de setembro	Associação dos Escoteiros de Portugal - Grupo 107	34 059 259,00	3 065,88	3 065,88	0,00	0,00
	Alínea u), do nº 1, do artigo 33º da Lei nº 75/2013, de 12 de setembro	Associação dos Escoteiros de Portugal - Grupo 107	34 059 259,00	2 100,00	2 100,00	0,00	0,00
	Alínea u), do nº 1, do artigo 33º da Lei nº 75/2013, de 12 de setembro	Associação dos Escoteiros de Portugal - Grupo 107	34 059 259,00	3 626,37	3 626,37	0,00	0,00
	Alínea u), do nº 1, do artigo 33º da Lei nº 75/2013, de 12 de setembro	Associação Educação sem Fronteiras	34 059 259,00	5 000,00	2 500,00	2 500,00	0,00
	Alíneas o) e u), do nº 1, do artigo 33º da Lei nº 75/2013, de 12 de setembro	Associação Empresarial do Concelho Cascais	34 059 259,00	20 000,00	20 000,00	0,00	0,00
	Alíneas o) e u), do nº 1, do artigo 33º da Lei nº 75/2013, de 12 de setembro	Associação Empresarial do Concelho Cascais	34 059 259,00	6 200,00	6 200,00	0,00	0,00
	Alíneas o) e u), do nº 1, do artigo 33º da Lei nº 75/2013, de 12 de setembro	Associação Empresarial do Concelho Cascais	34 059 259,00	30 000,00	30 000,00	0,00	0,00
	Alínea u), do nº 1, do artigo 33º da Lei nº 75/2013, de 12 de setembro	Associação Estud. Esc. Sup. Hotelaria e Turismo Estoril	34 059 259,00	2 141,20	2 141,20	0,00	0,00
	Alíneas o) e u), do nº 1, do artigo 33º da Lei nº 75/2013, de 12 de setembro	Associação Estudantes Faculdade Economia Universidade Nova Lisboa	34 059 259,00	1 000,00	1 000,00	0,00	0,00
	Alíneas o) e u), do nº 1, do artigo 33º da Lei nº 75/2013, de 12 de setembro	Associação Estudantes Faculdade Economia Universidade Nova Lisboa	34 059 259,00	6 437,50	4 774,50	1 663,00	0,00
	Alíneas o) e u), do nº 1, do artigo 33º da Lei nº 75/2013, de 12 de setembro	Associação Estudantes Faculdade Economia Universidade Nova Lisboa	34 059 259,00	3 000,00	3 000,00	0,00	0,00
	Alíneas o) e u), do nº 1, do artigo 33º da Lei nº 75/2013, de 12 de setembro	Associação Estudantes Faculdade Economia Universidade Nova Lisboa	34 059 259,00	1 728,85	1 728,85	0,00	0,00
	Alíneas o) e u), do nº 1, do artigo 33º da Lei nº 75/2013, de 12 de setembro	Associação Estudantes Faculdade Economia Universidade Nova Lisboa	34 059 259,00	553,50	553,50	0,00	0,00
	Alínea u), do nº 1, do artigo 33º da Lei nº 75/2013, de 12 de setembro	Associação Estufa - Plataforma Cultural	34 059 259,00	10 000,00	10 000,00	0,00	0,00
	Alínea u), do nº 1, do artigo 33º da Lei nº 75/2013, de 12 de setembro	Associação Familiar e Desportiva da Torre	34 059 259,00	16 944,10	4 994,10	11 950,00	0,00
	Alínea u), do nº 1, do artigo 33º da Lei nº 75/2013, de 12 de setembro	Associação Grupo Coral e Etnografico Alentejano 'Vozes do Campo Branco Em Cascais'	34 059 259,00	2 900,00	2 900,00	0,00	0,00
	Alínea u), do nº 1, do artigo 33º da Lei nº 75/2013, de 12 de setembro	Associação Grupo Coral e Etnografico Alentejano 'Vozes do Campo Branco Em Cascais'	34 059 259,00	2 667,00	2 667,00	0,00	0,00
	Alínea u), do nº 1, do artigo 33º da Lei nº 75/2013, de 12 de setembro	Associação Grupo Desportivo e Recreativo do Bairro da Tojeira	34 059 259,00	915,91	915,91	0,00	0,00
	Alínea u), do nº 1, do artigo 33º da Lei nº 75/2013, de 12 de setembro	Associação Grupo Desportivo e Recreativo do Bairro da Tojeira	34 059 259,00	11 780,95	8 012,95	3 768,00	0,00
	Alíneas o) e u), do nº 1, do artigo 33º da Lei nº 75/2013, de 12 de setembro	Associação Helpo	34 059 259,00	30 000,00	30 000,00	0,00	0,00
	Alíneas o) e u), do nº 1, do artigo 33º da Lei nº 75/2013, de 12 de setembro	Associação Helpo	34 059 259,00	9 017,09	9 017,09	0,00	0,00
	Alíneas o) e u), do nº 1, do artigo 33º da Lei nº 75/2013, de 12 de setembro	Associação Helpo	34 059 259,00	4 901,39	4 901,39	0,00	0,00
	Alíneas o) e u), do nº 1, do artigo 33º da Lei nº 75/2013, de 12 de setembro	Associação Helpo	34 059 259,00	4 596,00	4 596,00	0,00	0,00
	Alíneas o) e u), do nº 1, do artigo 33º da Lei nº 75/2013, de 12 de setembro	Associação Helpo	34 059 259,00	15 000,00	15 000,00	0,00	0,00
	Alíneas o) e u), do nº 1, do artigo 33º da Lei nº 75/2013, de 12 de setembro	Associação Humanitária Bombeiros Voluntários de Cascais	34 059 259,00	14 500,00	14 500,00	0,00	0,00

Tipo de despesa	Disposições legais	Entidade beneficiária	Despesas orçamentadas	Despesas autorizadas (1)	Despesas pagas (2)	Despesas autorizadas e não pagas (3) = (1) - (2)	Devolução ocorrida no exercício
	Alínea u), do nº 1, do artigo 33º da Lei nº 75/2013, de 12 de setembro	Associação Humanitária Bombeiros Voluntários de Cascais	34 059 259,00	20 000,00	20 000,00	0,00	0,00
	Alínea u), do nº 1, do artigo 33º da Lei nº 75/2013, de 12 de setembro	Associação Humanitária Bombeiros Voluntários de Cascais	34 059 259,00	2 384,27	2 384,27	0,00	0,00
	Alínea u), do nº 1, do artigo 33º da Lei nº 75/2013, de 12 de setembro	Associação Humanitária Bombeiros Voluntários de Cascais	34 059 259,00	84 450,00	84 450,00	0,00	0,00
	Alínea u), do nº 1, do artigo 33º da Lei nº 75/2013, de 12 de setembro	Associação Humanitária Bombeiros Voluntários de Cascais	34 059 259,00	46 023,18	42 187,97	3 835,21	0,00
	Alínea u), do nº 1, do artigo 33º da Lei nº 75/2013, de 12 de setembro	Associação Humanitária Bombeiros Voluntários de Cascais	34 059 259,00	105 000,00	105 000,00	0,00	0,00
	Alínea u), do nº 1, do artigo 33º da Lei nº 75/2013, de 12 de setembro	Associação Humanitária Bombeiros Voluntários de Cascais	34 059 259,00	11 074,20	7 474,20	3 600,00	0,00
	Alínea u), do nº 1, do artigo 33º da Lei nº 75/2013, de 12 de setembro	Associação Humanitária Bombeiros Voluntários de Cascais	34 059 259,00	4 042,97	4 042,97	0,00	0,00
	Alínea u), do nº 1, do artigo 33º da Lei nº 75/2013, de 12 de setembro	Associação Humanitária Bombeiros Voluntários de Cascais	34 059 259,00	149 846,00	149 846,00	0,00	0,00
	Alínea u), do nº 1, do artigo 33º da Lei nº 75/2013, de 12 de setembro	Associação Humanitária Bombeiros Voluntários de Cascais	34 059 259,00	80 000,00	80 000,00	0,00	0,00
	Alínea u), do nº 1, do artigo 33º da Lei nº 75/2013, de 12 de setembro	Associação Humanitária Bombeiros Voluntários de Cascais	34 059 259,00	10 000,00	10 000,00	0,00	0,00
	Alínea u), do nº 1, do artigo 33º da Lei nº 75/2013, de 12 de setembro	Associação Humanitária dos Bombeiros Vol. Alcabideche	34 059 259,00	149 846,00	149 846,00	0,00	0,00
	Alíneas o) e u), do nº 1, do artigo 33º da Lei nº 75/2013, de 12 de setembro	Associação Humanitária dos Bombeiros Vol. Alcabideche	34 059 259,00	14 500,00	14 500,00	0,00	0,00
	Alínea u), do nº 1, do artigo 33º da Lei nº 75/2013, de 12 de setembro	Associação Humanitária dos Bombeiros Vol. Alcabideche	34 059 259,00	120 079,08	97 158,22	22 920,86	0,00
	Alínea u), do nº 1, do artigo 33º da Lei nº 75/2013, de 12 de setembro	Associação Humanitária dos Bombeiros Vol. Alcabideche	34 059 259,00	80 987,52	80 987,52	0,00	0,00
	Alínea u), do nº 1, do artigo 33º da Lei nº 75/2013, de 12 de setembro	Associação Humanitária dos Bombeiros Vol. Alcabideche	34 059 259,00	18 000,00	18 000,00	0,00	0,00
	Alíneas o) e u), do nº 1, do artigo 33º da Lei nº 75/2013, de 12 de setembro	Associação Humanitária dos Bombeiros Vol. Alcabideche	34 059 259,00	4 875,00	4 875,00	0,00	0,00
	Alínea u), do nº 1, do artigo 33º da Lei nº 75/2013, de 12 de setembro	Associação Humanitária dos Bombeiros Vol. Alcabideche	34 059 259,00	80 000,00	80 000,00	0,00	0,00
	Alínea u), do nº 1, do artigo 33º da Lei nº 75/2013, de 12 de setembro	Associação Humanitária dos Bombeiros Vol. Alcabideche	34 059 259,00	37 738,44	37 738,44	0,00	0,00
	Alínea u), do nº 1, do artigo 33º da Lei nº 75/2013, de 12 de setembro	Associação Humanitária dos Bombeiros Vol. Alcabideche	34 059 259,00	46 023,18	42 187,97	3 835,21	0,00
	Alínea u), do nº 1, do artigo 33º da Lei nº 75/2013, de 12 de setembro	Associação Humanitária dos Bombeiros Vol. Alcabideche	34 059 259,00	20 000,00	20 000,00	0,00	0,00
	Alíneas o) e u), do nº 1, do artigo 33º da Lei nº 75/2013, de 12 de setembro	Associação Humanitária dos Bombeiros Vol. Alcabideche	34 059 259,00	128,61	128,61	0,00	0,00
	Alínea u), do nº 1, do artigo 33º da Lei nº 75/2013, de 12 de setembro	Associação Humanitária dos Bombeiros Vol. Alcabideche	34 059 259,00	105 000,00	105 000,00	0,00	0,00
	Alíneas o) e u), do nº 1, do artigo 33º da Lei nº 75/2013, de 12 de setembro	Associação HWRC - Cascais Padel Academy	34 059 259,00	1 200,00	1 200,00	0,00	0,00
	Alíneas o) e u), do nº 1, do artigo 33º da Lei nº 75/2013, de 12 de setembro	Associação HWRC - Cascais Padel Academy	34 059 259,00	2 700,00	2 700,00	0,00	0,00
	Alíneas o) e u), do nº 1, do artigo 33º da Lei nº 75/2013, de 12 de setembro	Associação HWRC - Cascais Padel Academy	34 059 259,00	2 590,00	490,00	2 100,00	0,00
	Alíneas o) e u), do nº 1, do artigo 33º da Lei nº 75/2013, de 12 de setembro	Associação IES - Instituto de Empreendedorismo Social	34 059 259,00	38 000,00	19 000,00	19 000,00	0,00
	Alíneas o) e u), do nº 1, do artigo 33º da Lei nº 75/2013, de 12 de setembro	Associação IES - Instituto de Empreendedorismo Social	34 059 259,00	16 500,00	16 500,00	0,00	0,00
	Alíneas o) e u), do nº 1, do artigo 33º da Lei nº 75/2013, de 12 de setembro	Associação IES - Instituto de Empreendedorismo Social	34 059 259,00	16 500,00	16 500,00	0,00	0,00
	Alínea u), do nº 1, do artigo 33º da Lei nº 75/2013, de 12 de setembro	Associação Juvenil Claro	34 059 259,00	5 000,00	5 000,00	0,00	0,00
	Alínea u), do nº 1, do artigo 33º da Lei nº 75/2013, de 12 de setembro	Associação Juvenil Claro	34 059 259,00	10 000,00	10 000,00	0,00	0,00

Tipo de despesa	Disposições legais	Entidade beneficiária	Despesas orçamentadas	Despesas autorizadas (1)	Despesas pagas (2)	Despesas autorizadas e não pagas (3) = (1) - (2)	Devolução ocorrida no exercício
	Alínea u), do nº 1, do artigo 33º da Lei nº 75/2013, de 12 de setembro	Associação Juvenil Claro	34 059 259,00	17 000,00	17 000,00	0,00	0,00
	Alínea u), do nº 1, do artigo 33º da Lei nº 75/2013, de 12 de setembro	Associação Juvenil Criativa	34 059 259,00	4 375,00	4 375,00	0,00	0,00
	Alínea u), do nº 1, do artigo 33º da Lei nº 75/2013, de 12 de setembro	Associação Juvenil Criativa	34 059 259,00	3 000,00	3 000,00	0,00	0,00
	Alínea u), do nº 1, do artigo 33º da Lei nº 75/2013, de 12 de setembro	Associação Juvenil Criativa	34 059 259,00	4 375,00	4 375,00	0,00	0,00
	Alínea u), do nº 1, do artigo 33º da Lei nº 75/2013, de 12 de setembro	Associação Juvenil Criativa	34 059 259,00	4 375,00	4 375,00	0,00	0,00
	Alínea u), do nº 1, do artigo 33º da Lei nº 75/2013, de 12 de setembro	Associação Juvenil Criativa	34 059 259,00	12 500,00	12 500,00	0,00	0,00
	Alínea u), do nº 1, do artigo 33º da Lei nº 75/2013, de 12 de setembro	Associação Juvenil Criativa	34 059 259,00	13 875,00	13 875,00	0,00	0,00
	Alínea u), do nº 1, do artigo 33º da Lei nº 75/2013, de 12 de setembro	Associação Juvenil Criativa	34 059 259,00	14 000,00	14 000,00	0,00	0,00
	Alínea u), do nº 1, do artigo 33º da Lei nº 75/2013, de 12 de setembro	Associação Juvenil Criativa	34 059 259,00	4 375,00	4 375,00	0,00	0,00
	Alínea u), do nº 1, do artigo 33º da Lei nº 75/2013, de 12 de setembro	Associação Juvenil Criativa	34 059 259,00	4 375,00	4 375,00	0,00	0,00
	Alínea u), do nº 1, do artigo 33º da Lei nº 75/2013, de 12 de setembro	Associação Juvenil Criativa	34 059 259,00	30 000,00	30 000,00	0,00	0,00
	Alínea u), do nº 1, do artigo 33º da Lei nº 75/2013, de 12 de setembro	Associação Juvenil Criativa	34 059 259,00	4 375,00	4 375,00	0,00	0,00
	Alínea u), do nº 1, do artigo 33º da Lei nº 75/2013, de 12 de setembro	Associação Juvenil Criativa	34 059 259,00	4 375,00	4 375,00	0,00	0,00
	Alínea u), do nº 1, do artigo 33º da Lei nº 75/2013, de 12 de setembro	Associação Juvenil Criativa	34 059 259,00	4 375,00	4 375,00	0,00	0,00
	Alínea u), do nº 1, do artigo 33º da Lei nº 75/2013, de 12 de setembro	Associação Juvenil de Estudos e Comunicação	34 059 259,00	160,00	160,00	0,00	0,00
	Alínea u), do nº 1, do artigo 33º da Lei nº 75/2013, de 12 de setembro	Associação Juvenil de Estudos e Comunicação	34 059 259,00	36 000,00	11 204,38	24 795,62	0,00
	Alíneas o) e u), do nº 1, do artigo 33º da Lei nº 75/2013, de 12 de setembro	Associação Juvenil de Estudos e Comunicação	34 059 259,00	180,00	180,00	0,00	0,00
	Alíneas o) e u), do nº 1, do artigo 33º da Lei nº 75/2013, de 12 de setembro	Associação Mão Guia	34 059 259,00	3 003,00	3 003,00	0,00	0,00
	Alíneas o) e u), do nº 1, do artigo 33º da Lei nº 75/2013, de 12 de setembro	Associação Mão Guia	34 059 259,00	3 003,00	3 003,00	0,00	0,00
	Alíneas o) e u), do nº 1, do artigo 33º da Lei nº 75/2013, de 12 de setembro	Associação Mão Guia	34 059 259,00	20 000,00	20 000,00	0,00	0,00
	Alíneas o) e u), do nº 1, do artigo 33º da Lei nº 75/2013, de 12 de setembro	Associação Mão Guia	34 059 259,00	20 000,00	20 000,00	0,00	0,00
	Alíneas o) e u), do nº 1, do artigo 33º da Lei nº 75/2013, de 12 de setembro	Associação Moradores do Alto dos Gaios	34 059 259,00	9 520,20	9 520,20	0,00	0,00
	Alíneas o) e u), do nº 1, do artigo 33º da Lei nº 75/2013, de 12 de setembro	Associação Moradores do Alto dos Gaios	34 059 259,00	16 000,00	16 000,00	0,00	0,00
	Alíneas o) e u), do nº 1, do artigo 33º da Lei nº 75/2013, de 12 de setembro	Associação Moradores do Alto dos Gaios	34 059 259,00	9 520,20	9 520,20	0,00	0,00
	Alíneas o) e u), do nº 1, do artigo 33º da Lei nº 75/2013, de 12 de setembro	Associação Moradores do Alto dos Gaios	34 059 259,00	9 520,20	9 520,20	0,00	0,00
	Alíneas o) e u), do nº 1, do artigo 33º da Lei nº 75/2013, de 12 de setembro	Associação Moradores do Bairro Alcoitão	34 059 259,00	12 000,00	12 000,00	0,00	0,00
	Alíneas o) e u), do nº 1, do artigo 33º da Lei nº 75/2013, de 12 de setembro	Associação Moradores Urb. Outeiro Cucos	34 059 259,00	4 431,69	4 431,69	0,00	0,00
	Alíneas o) e u), do nº 1, do artigo 33º da Lei nº 75/2013, de 12 de setembro	Associação Moradores Urb. Outeiro Cucos	34 059 259,00	4 431,69	4 431,69	0,00	0,00
	Alíneas o) e u), do nº 1, do artigo 33º da Lei nº 75/2013, de 12 de setembro	Associação Moradores Urb. Outeiro Cucos	34 059 259,00	4 431,69	4 431,69	0,00	0,00
	Alíneas o) e u), do nº 1, do artigo 33º da Lei nº 75/2013, de 12 de setembro	Associação Moradores Urb. Outeiro Cucos	34 059 259,00	8 000,00	8 000,00	0,00	0,00

Tipo de despesa	Disposições legais	Entidade beneficiária	Despesas orçamentadas	Despesas autorizadas (1)	Despesas pagas (2)	Despesas autorizadas e não pagas (3) = (1) - (2)	Devolução ocorrida no exercício
	Alíneas o) e u), do nº 1, do artigo 33º da Lei nº 75/2013, de 12 de setembro	Associação Nacional de Karaté	34 059 259,00	500,00	500,00	0,00	0,00
	Alíneas o) e u), do nº 1, do artigo 33º da Lei nº 75/2013, de 12 de setembro	Associação Nacional Espondilite Anquilosante	34 059 259,00	450,00	450,00	0,00	0,00
	Alíneas o) e u), do nº 1, do artigo 33º da Lei nº 75/2013, de 12 de setembro	Associação Nacional Espondilite Anquilosante	34 059 259,00	450,00	450,00	0,00	0,00
	Alíneas o) e u), do nº 1, do artigo 33º da Lei nº 75/2013, de 12 de setembro	Associação Nacional Espondilite Anquilosante	34 059 259,00	450,00	450,00	0,00	0,00
	Alínea u), do nº 1, do artigo 33º da Lei nº 75/2013, de 12 de setembro	Associação Novamente - Apoio aos Traumatizados Crânio-Encefálicos e Suas Famílias	34 059 259,00	8 000,00	8 000,00	0,00	0,00
	Alínea u), do nº 1, do artigo 33º da Lei nº 75/2013, de 12 de setembro	Associação OHficina - LMI	34 059 259,00	33 500,00	16 750,00	16 750,00	0,00
	Alínea u), do nº 1, do artigo 33º da Lei nº 75/2013, de 12 de setembro	Associação para a Investigação e Desenvolvimento da Faculdade de Medicina	34 059 259,00	48 132,00	48 132,00	0,00	0,00
	Alínea u), do nº 1, do artigo 33º da Lei nº 75/2013, de 12 de setembro	Associação para a Investigação e Desenvolvimento da Faculdade de Medicina	34 059 259,00	15 000,00	15 000,00	0,00	0,00
	Alínea u), do nº 1, do artigo 33º da Lei nº 75/2013, de 12 de setembro	Associação Para Onde	34 059 259,00	4 425,00	4 425,00	0,00	0,00
	Alínea u), do nº 1, do artigo 33º da Lei nº 75/2013, de 12 de setembro	Associação Para Onde	34 059 259,00	4 425,00	4 425,00	0,00	0,00
	Alíneas o) e u), do nº 1, do artigo 33º da Lei nº 75/2013, de 12 de setembro	Associação Patinagem Lisboa	34 059 259,00	25 000,00	15 589,42	9 410,58	0,00
	Alíneas o) e u), do nº 1, do artigo 33º da Lei nº 75/2013, de 12 de setembro	Associação Patinagem Lisboa	34 059 259,00	6 581,17	6 581,17	0,00	0,00
	Alínea u), do nº 1, do artigo 33º da Lei nº 75/2013, de 12 de setembro	Associação Portuguesa de Apoio à Vítima	34 059 259,00	32 000,00	32 000,00	0,00	0,00
	Alíneas o) e u), do nº 1, do artigo 33º da Lei nº 75/2013, de 12 de setembro	Associação Portuguesa de Criadores Cavalos Puro Sangue Lusitano	34 059 259,00	50 000,00	50 000,00	0,00	0,00
	Alíneas o) e u), do nº 1, do artigo 33º da Lei nº 75/2013, de 12 de setembro	Associação Portuguesa de Criadores Cavalos Puro Sangue Lusitano	34 059 259,00	50 000,00	50 000,00	0,00	0,00
	Alínea u), do nº 1, do artigo 33º da Lei nº 75/2013, de 12 de setembro	Associação Portuguesa de Surf for Good	34 059 259,00	19 100,00	19 100,00	0,00	0,00
	Alínea u), do nº 1, do artigo 33º da Lei nº 75/2013, de 12 de setembro	Associação Portuguesa dos Municípios Com Centro Histórico	8 859 805,00	1 427,00	1 427,00	0,00	0,00
	Alínea u), do nº 1, do artigo 33º da Lei nº 75/2013, de 12 de setembro	Associação Portuguesa Escritores	34 059 259,00	20 000,00	20 000,00	0,00	0,00
	Alínea u), do nº 1, do artigo 33º da Lei nº 75/2013, de 12 de setembro	Associação Portuguesa Para a Prevenção e Desafio à Sida (ex-Gads)	34 059 259,00	678,20	678,20	0,00	0,00
	Alínea u), do nº 1, do artigo 33º da Lei nº 75/2013, de 12 de setembro	Associação Portuguesa Para a Prevenção e Desafio à Sida (ex-Gads)	34 059 259,00	3 900,00	3 900,00	0,00	0,00
	Alínea u), do nº 1, do artigo 33º da Lei nº 75/2013, de 12 de setembro	Associação Portuguesa Para a Prevenção e Desafio à Sida (ex-Gads)	34 059 259,00	63 275,17	63 275,17	0,00	0,00
	Alínea u), do nº 1, do artigo 33º da Lei nº 75/2013, de 12 de setembro	Associação Portuguesa Para a Prevenção e Desafio à Sida (ex-Gads)	34 059 259,00	51 070,00	51 070,00	0,00	0,00
	Alínea u), do nº 1, do artigo 33º da Lei nº 75/2013, de 12 de setembro	Associação Portuguesa Para a Prevenção e Desafio à Sida (ex-Gads)	34 059 259,00	739,90	739,90	0,00	0,00
	Alínea u), do nº 1, do artigo 33º da Lei nº 75/2013, de 12 de setembro	Associação Portuguesa Para a Prevenção e Desafio à Sida (ex-Gads)	34 059 259,00	14 761,90	14 761,90	0,00	0,00
	Alínea u), do nº 1, do artigo 33º da Lei nº 75/2013, de 12 de setembro	Associação Portuguesa Para a Prevenção e Desafio à Sida (ex-Gads)	34 059 259,00	20 910,25	20 910,25	0,00	0,00
	Alínea u), do nº 1, do artigo 33º da Lei nº 75/2013, de 12 de setembro	Associação Portuguesa Para a Prevenção e Desafio à Sida (ex-Gads)	34 059 259,00	15 000,00	15 000,00	0,00	0,00
	Alínea u), do nº 1, do artigo 33º da Lei nº 75/2013, de 12 de setembro	Associação Portuguesa Para a Prevenção e Desafio à Sida (ex-Gads)	34 059 259,00	66 763,34	66 763,34	0,00	0,00
	Alínea u), do nº 1, do artigo 33º da Lei nº 75/2013, de 12 de setembro	Associação Pressley Ridge	34 059 259,00	18 666,00	18 666,00	0,00	0,00
	Alínea u), do nº 1, do artigo 33º da Lei nº 75/2013, de 12 de setembro	Associação Pressley Ridge	34 059 259,00	63 000,00	63 000,00	0,00	0,00
	Alínea u), do nº 1, do artigo 33º da Lei nº 75/2013, de 12 de setembro	Associação Prevenir	34 059 259,00	14 400,00	14 400,00	0,00	0,00

Tipo de despesa	Disposições legais	Entidade beneficiária	Despesas orçamentadas	Despesas autorizadas (1)	Despesas pagas (2)	Despesas autorizadas e não pagas (3) = (1) - (2)	Devolução ocorrida no exercício
	Alínea u), do nº 1, do artigo 33º da Lei nº 75/2013, de 12 de setembro	Associação Prevenir	34 059 259,00	34 831,60	34 831,60	0,00	0,00
	Alínea u), do nº 1, do artigo 33º da Lei nº 75/2013, de 12 de setembro	Associação Prevenir	34 059 259,00	10 170,00	10 170,00	0,00	0,00
	Alínea u), do nº 1, do artigo 33º da Lei nº 75/2013, de 12 de setembro	Associação Prevenir	34 059 259,00	50 000,00	50 000,00	0,00	0,00
	Alínea u), do nº 1, do artigo 33º da Lei nº 75/2013, de 12 de setembro	Associação Prevenir	34 059 259,00	30 000,00	30 000,00	0,00	0,00
	Alínea u), do nº 1, do artigo 33º da Lei nº 75/2013, de 12 de setembro	Associação Prevenir	34 059 259,00	10 170,00	10 170,00	0,00	0,00
	Lei nº 8/2012, de 21 de fevereiro e Decreto-Lei nº 127/2012, de 21 de junho	Associação Pró- Bolama	10 000,00	10 000,00	10 000,00	0,00	0,00
	Alíneas o) e u), do nº 1, do artigo 33º da Lei nº 75/2013, de 12 de setembro	Associação QIPP - Projetos Sustentáveis	34 059 259,00	16 503,50	16 503,50	0,00	0,00
	Alíneas o) e u), do nº 1, do artigo 33º da Lei nº 75/2013, de 12 de setembro	Associação QIPP - Projetos Sustentáveis	34 059 259,00	16 221,00	16 221,00	0,00	0,00
	Alíneas o) e u), do nº 1, do artigo 33º da Lei nº 75/2013, de 12 de setembro	Associação S. Francisco de Assis	34 059 259,00	250 000,00	250 000,00	0,00	0,00
	Alíneas o) e u), do nº 1, do artigo 33º da Lei nº 75/2013, de 12 de setembro	Associação S. Francisco de Assis	34 059 259,00	348 000,00	348 000,00	0,00	0,00
	Alíneas o) e u), do nº 1, do artigo 33º da Lei nº 75/2013, de 12 de setembro	Associação S. Francisco de Assis	34 059 259,00	50 000,00	50 000,00	0,00	0,00
	Alínea u), do nº 1, do artigo 33º da Lei nº 75/2013, de 12 de setembro	Associação Social dos Idosos da Amoreira	34 059 259,00	2 000,00	2 000,00	0,00	0,00
	Alínea u), do nº 1, do artigo 33º da Lei nº 75/2013, de 12 de setembro	Associação Social dos Idosos da Amoreira	34 059 259,00	45 000,00	45 000,00	0,00	0,00
	Alínea u), do nº 1, do artigo 33º da Lei nº 75/2013, de 12 de setembro	Associação Social dos Idosos da Amoreira	34 059 259,00	117,01	117,01	0,00	0,00
	Alínea u), do nº 1, do artigo 33º da Lei nº 75/2013, de 12 de setembro	Associação Social dos Idosos da Amoreira	34 059 259,00	22 461,80	22 461,80	0,00	0,00
	Alínea u), do nº 1, do artigo 33º da Lei nº 75/2013, de 12 de setembro	Associação Social dos Idosos da Amoreira	34 059 259,00	335,00	335,00	0,00	0,00
	Alínea u), do nº 1, do artigo 33º da Lei nº 75/2013, de 12 de setembro	Associação Soma Não Zero	34 059 259,00	975,00	975,00	0,00	0,00
	Alínea u), do nº 1, do artigo 33º da Lei nº 75/2013, de 12 de setembro	Associação Somos Torre	34 059 259,00	1 000,00	1 000,00	0,00	0,00
	Alínea u), do nº 1, do artigo 33º da Lei nº 75/2013, de 12 de setembro	Associação Somos Torre	34 059 259,00	2 500,00	2 500,00	0,00	0,00
	Alínea u), do nº 1, do artigo 33º da Lei nº 75/2013, de 12 de setembro	Associação Somos Torre	34 059 259,00	6 000,00	6 000,00	0,00	0,00
	Alínea u), do nº 1, do artigo 33º da Lei nº 75/2013, de 12 de setembro	Associação Somos Torre	34 059 259,00	18 000,00	18 000,00	0,00	0,00
	Alínea u), do nº 1, do artigo 33º da Lei nº 75/2013, de 12 de setembro	Associação Somos Torre	34 059 259,00	5 000,00	5 000,00	0,00	0,00
	Alínea u), do nº 1, do artigo 33º da Lei nº 75/2013, de 12 de setembro	Associação Somos Torre	34 059 259,00	10 000,00	10 000,00	0,00	0,00
	Alínea u), do nº 1, do artigo 33º da Lei nº 75/2013, de 12 de setembro	Associação Somos Torre	34 059 259,00	8 000,00	8 000,00	0,00	0,00
	Alíneas o) e u), do nº 1, do artigo 33º da Lei nº 75/2013, de 12 de setembro	Associação Surf Social Wave	34 059 259,00	1 250,00	1 250,00	0,00	0,00
	Alíneas o) e u), do nº 1, do artigo 33º da Lei nº 75/2013, de 12 de setembro	Associação Surf Social Wave	34 059 259,00	14 000,00	14 000,00	0,00	0,00
	Alíneas o) e u), do nº 1, do artigo 33º da Lei nº 75/2013, de 12 de setembro	Associação Surf Social Wave	34 059 259,00	26 000,00	26 000,00	0,00	0,00
	Alíneas o) e u), do nº 1, do artigo 33º da Lei nº 75/2013, de 12 de setembro	Associação Viajar na Dança	34 059 259,00	416,00	416,00	0,00	0,00
	Alíneas o) e u), do nº 1, do artigo 33º da Lei nº 75/2013, de 12 de setembro	Associação Viajar na Dança	34 059 259,00	240,00	240,00	0,00	0,00

Tipo de despesa	Disposições legais	Entidade beneficiária	Despesas orçamentadas	Despesas autorizadas (1)	Despesas pagas (2)	Despesas autorizadas e não pagas (3) = (1) - (2)	Devolução ocorrida no exercício
	Alínea u), do nº 1, do artigo 33º da Lei nº 75/2013, de 12 de setembro	Associação Vitaminos SABE - Saúde, Ambiente e Bem Estar	34 059 259,00	8 150,00	8 150,00	0,00	0,00
	Alínea u), do nº 1, do artigo 33º da Lei nº 75/2013, de 12 de setembro	Associação Vitaminos SABE - Saúde, Ambiente e Bem Estar	34 059 259,00	2 000,00	2 000,00	0,00	0,00
	Alínea u), do nº 1, do artigo 33º da Lei nº 75/2013, de 12 de setembro	Associação Vitaminos SABE - Saúde, Ambiente e Bem Estar	34 059 259,00	19 777,69	19 777,69	0,00	0,00
	Alíneas o) e u), do nº 1, do artigo 33º da Lei nº 75/2013, de 12 de setembro	Associação Vitaminos SABE - Saúde, Ambiente e Bem Estar	34 059 259,00	689,30	689,30	0,00	0,00
	Alínea u), do nº 1, do artigo 33º da Lei nº 75/2013, de 12 de setembro	Associação Vitaminos SABE - Saúde, Ambiente e Bem Estar	34 059 259,00	5 304,95	5 304,95	0,00	0,00
	Alínea u), do nº 1, do artigo 33º da Lei nº 75/2013, de 12 de setembro	Associação Vitaminos SABE - Saúde, Ambiente e Bem Estar	34 059 259,00	2 000,00	2 000,00	0,00	0,00
	Alíneas o) e u), do nº 1, do artigo 33º da Lei nº 75/2013, de 12 de setembro	Associação Vocalizo Coro de Câmara de Cascais	34 059 259,00	4 600,00	4 600,00	0,00	0,00
	Alíneas o) e u), do nº 1, do artigo 33º da Lei nº 75/2013, de 12 de setembro	Associação Vocalizo Coro de Câmara de Cascais	34 059 259,00	1 020,00	1 020,00	0,00	0,00
	Alíneas o) e u), do nº 1, do artigo 33º da Lei nº 75/2013, de 12 de setembro	Associação Vocalizo Coro de Câmara de Cascais	34 059 259,00	2 667,00	2 667,00	0,00	0,00
	Alíneas o) e u), do nº 1, do artigo 33º da Lei nº 75/2013, de 12 de setembro	ATEC - Associação de Formação para a Indústria	34 059 259,00	71 955,00	71 955,00	0,00	0,00
	Alíneas o) e u), do nº 1, do artigo 33º da Lei nº 75/2013, de 12 de setembro	Atz - Associação de Moradores da Atrozela	34 059 259,00	10 000,00	10 000,00	0,00	0,00
	Alíneas o) e u), do nº 1, do artigo 33º da Lei nº 75/2013, de 12 de setembro	Atz - Associação de Moradores da Atrozela	34 059 259,00	23 350,00	23 350,00	0,00	0,00
	Alíneas o) e u), do nº 1, do artigo 33º da Lei nº 75/2013, de 12 de setembro	Atz - Associação de Moradores da Atrozela	34 059 259,00	6 000,00	6 000,00	0,00	0,00
	Alínea hh), do nº 1, do artigo 33º da Lei nº 75/2013, de 12 de setembro	Augusto Miguel Sousa Marques	1 286 824,00	1 000,00	1 000,00	0,00	0,00
	Alínea u), do nº 1, do artigo 33º da Lei nº 75/2013, de 12 de setembro	Aventura Social - Associação	34 059 259,00	5 000,00	5 000,00	0,00	0,00
	Alínea u), do nº 1, do artigo 33º da Lei nº 75/2013, de 12 de setembro	Aventura Social - Associação	34 059 259,00	10 000,00	10 000,00	0,00	0,00
	Alínea hh), do nº 1, do artigo 33º da Lei nº 75/2013, de 12 de setembro	Bárbara de Boelpaep Francisco	1 286 824,00	1 000,00	1 000,00	0,00	0,00
	Alínea hh), do nº 1, do artigo 33º da Lei nº 75/2013, de 12 de setembro	Bárbara Filipa Neves Correia	1 286 824,00	1 000,00	1 000,00	0,00	0,00
	Alínea hh), do nº 1, do artigo 33º da Lei nº 75/2013, de 12 de setembro	Bárbara Filipa Neves Correia	1 286 824,00	1 000,00	1 000,00	0,00	0,00
	Alínea hh), do nº 1, do artigo 33º da Lei nº 75/2013, de 12 de setembro	Beatriz Alexandre Mimoso	1 286 824,00	1 000,00	1 000,00	0,00	0,00
	Alínea hh), do nº 1, do artigo 33º da Lei nº 75/2013, de 12 de setembro	Beatriz Alexandre Mimoso	1 286 824,00	1 000,00	1 000,00	0,00	0,00
	Alínea hh), do nº 1, do artigo 33º da Lei nº 75/2013, de 12 de setembro	Beatriz Catarino Brito	1 286 824,00	1 500,00	1 500,00	0,00	0,00
	Alínea hh), do nº 1, do artigo 33º da Lei nº 75/2013, de 12 de setembro	Beatriz da Silva Santos Arruda Paulo	1 286 824,00	1 000,00	1 000,00	0,00	0,00
	Alínea hh), do nº 1, do artigo 33º da Lei nº 75/2013, de 12 de setembro	Beatriz da Silva Santos Arruda Paulo	1 286 824,00	1 000,00	1 000,00	0,00	0,00
	Alínea hh), do nº 1, do artigo 33º da Lei nº 75/2013, de 12 de setembro	Beatriz Fernandes de Lima Torres Roquete	1 286 824,00	1 000,00	1 000,00	0,00	0,00
	Alínea hh), do nº 1, do artigo 33º da Lei nº 75/2013, de 12 de setembro	Beatriz Leal Rego	1 286 824,00	1 000,00	1 000,00	0,00	0,00
	Alínea hh), do nº 1, do artigo 33º da Lei nº 75/2013, de 12 de setembro	Beatriz Mariana Rabaça da Costa	1 286 824,00	1 000,00	1 000,00	0,00	0,00
	Alínea hh), do nº 1, do artigo 33º da Lei nº 75/2013, de 12 de setembro	Beatriz Nunes Borges de Sousa	1 286 824,00	1 000,00	1 000,00	0,00	0,00
	Alínea hh), do nº 1, do artigo 33º da Lei nº 75/2013, de 12 de setembro	Beatriz Nunes Silva	1 286 824,00	699,64	699,64	0,00	0,00
	Alínea hh), do nº 1, do artigo 33º da Lei nº 75/2013, de 12 de setembro	Beatriz Pereira Lopes	1 286 824,00	1 000,00	1 000,00	0,00	0,00

Tipo de despesa	Disposições legais	Entidade beneficiária	Despesas orçamentadas	Despesas autorizadas (1)	Despesas pagas (2)	Despesas autorizadas e não pagas (3) = (1) - (2)	Devolução ocorrida no exercício
	Alínea hh), do nº 1, do artigo 33º da Lei nº 75/2013, de 12 de setembro	Beatriz Rodrigues Simões	1 286 824,00	1 000,00	1 000,00	0,00	0,00
	Alínea hh), do nº 1, do artigo 33º da Lei nº 75/2013, de 12 de setembro	Beatriz Rodrigues Simões	1 286 824,00	1 000,00	1 000,00	0,00	0,00
	Alínea hh), do nº 1, do artigo 33º da Lei nº 75/2013, de 12 de setembro	Beatriz Santos Mindrico	1 286 824,00	1 000,00	1 000,00	0,00	0,00
	Alínea hh), do nº 1, do artigo 33º da Lei nº 75/2013, de 12 de setembro	Beatriz Sepúlveda Rebelo Moreninho	1 286 824,00	1 000,00	1 000,00	0,00	0,00
	Alínea hh), do nº 1, do artigo 33º da Lei nº 75/2013, de 12 de setembro	Beatriz Teixeira Moreira Santos	1 286 824,00	1 000,00	1 000,00	0,00	0,00
	Alínea hh), do nº 1, do artigo 33º da Lei nº 75/2013, de 12 de setembro	Bernardo António Costa Mendes	1 286 824,00	1 000,00	1 000,00	0,00	0,00
	Alínea hh), do nº 1, do artigo 33º da Lei nº 75/2013, de 12 de setembro	Bernardo Bento Martinho	1 286 824,00	1 000,00	1 000,00	0,00	0,00
	Alínea hh), do nº 1, do artigo 33º da Lei nº 75/2013, de 12 de setembro	Bernardo Bento Martinho	1 286 824,00	1 000,00	1 000,00	0,00	0,00
	Alínea hh), do nº 1, do artigo 33º da Lei nº 75/2013, de 12 de setembro	Bernardo Manuel Ganito Silvano	1 286 824,00	1 000,00	1 000,00	0,00	0,00
	Alínea hh), do nº 1, do artigo 33º da Lei nº 75/2013, de 12 de setembro	Bernardo Rodrigues Pais	1 286 824,00	1 000,00	1 000,00	0,00	0,00
	Alínea hh), do nº 1, do artigo 33º da Lei nº 75/2013, de 12 de setembro	Bernardo Rui Rodrigues Moreira	1 286 824,00	1 000,00	1 000,00	0,00	0,00
	Alínea hh), do nº 1, do artigo 33º da Lei nº 75/2013, de 12 de setembro	Bernardo Rui Rodrigues Moreira	1 286 824,00	1 000,00	1 000,00	0,00	0,00
	Alínea hh), do nº 1, do artigo 33º da Lei nº 75/2013, de 12 de setembro	Bianca Cristine Godoy Xavier	1 286 824,00	700,00	700,00	0,00	0,00
	Alínea hh), do nº 1, do artigo 33º da Lei nº 75/2013, de 12 de setembro	Bianca Malheiro Maria Nunes Barbedo	1 286 824,00	1 000,00	1 000,00	0,00	0,00
	Alínea hh), do nº 1, do artigo 33º da Lei nº 75/2013, de 12 de setembro	Bianca Malheiro Maria Nunes Barbedo	1 286 824,00	1 000,00	1 000,00	0,00	0,00
	Alínea u), do nº 1, do artigo 33º da Lei nº 75/2013, de 12 de setembro	BIPP - Inclusão para a Deficiência - Associação	34 059 259,00	8 000,00	8 000,00	0,00	0,00
	Alínea u), do nº 1, do artigo 33º da Lei nº 75/2013, de 12 de setembro	BIPP - Inclusão para a Deficiência - Associação	34 059 259,00	10 694,00	10 694,00	0,00	0,00
	Artigo 23º da Lei nº 75/2013, de 12 de setembro	Bolsas CEI	1 286 824,00	24 203,01	24 203,01	0,00	162,45
	Alínea hh), do nº 1, do artigo 33º da Lei nº 75/2013, de 12 de setembro	Bruna Filipa Santos Moreira	1 286 824,00	1 500,00	1 500,00	0,00	0,00
	Alínea hh), do nº 1, do artigo 33º da Lei nº 75/2013, de 12 de setembro	Bruna Prudêncio Quaresma de Assunção	1 286 824,00	1 000,00	1 000,00	0,00	0,00
	Alínea hh), do nº 1, do artigo 33º da Lei nº 75/2013, de 12 de setembro	Bruna Rafaela Lima Silva	1 286 824,00	1 000,00	1 000,00	0,00	0,00
	Alínea hh), do nº 1, do artigo 33º da Lei nº 75/2013, de 12 de setembro	Bruna Sofia Conduto Fonseca	1 286 824,00	1 000,00	1 000,00	0,00	0,00
	Alínea hh), do nº 1, do artigo 33º da Lei nº 75/2013, de 12 de setembro	Bruno José Alves Marques	1 286 824,00	1 000,00	1 000,00	0,00	0,00
	Alínea hh), do nº 1, do artigo 33º da Lei nº 75/2013, de 12 de setembro	Bruno Miguel Belo Guerreiro	1 286 824,00	1 000,00	1 000,00	0,00	0,00
	Alínea hh), do nº 1, do artigo 33º da Lei nº 75/2013, de 12 de setembro	Bruno Miguel Belo Guerreiro	1 286 824,00	1 000,00	1 000,00	0,00	0,00
	Alínea hh), do nº 1, do artigo 33º da Lei nº 75/2013, de 12 de setembro	Bruno Miguel Lourenço dos Santos Felício	1 286 824,00	1 000,00	1 000,00	0,00	0,00
	Alínea u), do nº 1, do artigo 33º da Lei nº 75/2013, de 12 de setembro	Bus - Bens de Utilidade Social - Associação Particular de Solidariedade Social	34 059 259,00	8 000,00	8 000,00	0,00	0,00
	Alínea hh), do nº 1, do artigo 33º da Lei nº 75/2013, de 12 de setembro	Camila Lucas Sousa	1 286 824,00	1 000,00	1 000,00	0,00	0,00
	Alínea hh), do nº 1, do artigo 33º da Lei nº 75/2013, de 12 de setembro	Camilla Elena Faria Coelho Cabral Ciardi	1 286 824,00	1 000,00	1 000,00	0,00	0,00
	Lei n.º 8/2012, de 21 de fevereiro e no Decreto-Lei n.º 127/2012 de 21 de junho	Caminhos Compatíveis, Lda	120 849,00	3 009,17	3 009,17	0,00	0,00

Tipo de despesa	Disposições legais	Entidade beneficiária	Despesas orçamentadas	Despesas autorizadas (1)	Despesas pagas (2)	Despesas autorizadas e não pagas (3) = (1) - (2)	Devolução ocorrida no exercício
	Alínea u), do nº 1, do artigo 33º da Lei nº 75/2013, de 12 de setembro	Cantar Glória - Associação Coro N. Sra. dos Remédios	34 059 259,00	3 333,00	3 333,00	0,00	0,00
	Alínea u), do nº 1, do artigo 33º da Lei nº 75/2013, de 12 de setembro	Cantar Glória - Associação Coro N. Sra. dos Remédios	34 059 259,00	960,00	960,00	0,00	0,00
	Alínea u), do nº 1, do artigo 33º da Lei nº 75/2013, de 12 de setembro	Cantares da Terra Música Popular Portuguesa - Associação	34 059 259,00	2 750,00	2 750,00	0,00	0,00
	Alínea u), do nº 1, do artigo 33º da Lei nº 75/2013, de 12 de setembro	Cantares da Terra Música Popular Portuguesa - Associação	34 059 259,00	3 267,00	3 267,00	0,00	0,00
	Alínea hh), do nº 1, do artigo 33º da Lei nº 75/2013, de 12 de setembro	Carla Sofia Cardoso Goncalves Ramos Calvao	1 286 824,00	1 000,00	1 000,00	0,00	0,00
	Alínea hh), do nº 1, do artigo 33º da Lei nº 75/2013, de 12 de setembro	Carla Sofia Cardoso Goncalves Ramos Calvao	1 286 824,00	1 000,00	1 000,00	0,00	0,00
	Alínea hh), do nº 1, do artigo 33º da Lei nº 75/2013, de 12 de setembro	Carla Sofia Vieira Soares de Carvalho Morgado Castro	1 286 824,00	864,35	864,35	0,00	0,00
	Alínea hh), do nº 1, do artigo 33º da Lei nº 75/2013, de 12 de setembro	Carla Sofia Vieira Soares de Carvalho Morgado Castro	1 286 824,00	864,35	864,35	0,00	0,00
	Alínea hh), do nº 1, do artigo 33º da Lei nº 75/2013, de 12 de setembro	Carla Susana Paraiba Vieira Trindade	1 286 824,00	1 000,00	1 000,00	0,00	0,00
	Alínea hh), do nº 1, do artigo 33º da Lei nº 75/2013, de 12 de setembro	Carlos Manuel Ribeiro Pleno	1 286 824,00	150,00	150,00	0,00	0,00
	Alínea hh), do nº 1, do artigo 33º da Lei nº 75/2013, de 12 de setembro	Carlota Carreira Guerreiro	1 286 824,00	1 000,00	1 000,00	0,00	0,00
	Alínea hh), do nº 1, do artigo 33º da Lei nº 75/2013, de 12 de setembro	Carlota Carreira Guerreiro	1 286 824,00	1 000,00	1 000,00	0,00	0,00
	Alínea hh), do nº 1, do artigo 33º da Lei nº 75/2013, de 12 de setembro	Carlota de Oliveira Rodrigues Boto Machado	1 286 824,00	1 500,00	1 500,00	0,00	0,00
	Alínea hh), do nº 1, do artigo 33º da Lei nº 75/2013, de 12 de setembro	Carlota de Oliveira Rodrigues Boto Machado	1 286 824,00	1 250,00	1 250,00	0,00	0,00
	Alínea hh), do nº 1, do artigo 33º da Lei nº 75/2013, de 12 de setembro	Carolina Amante de Lemos Pereira	1 286 824,00	1 000,00	1 000,00	0,00	0,00
	Alínea hh), do nº 1, do artigo 33º da Lei nº 75/2013, de 12 de setembro	Carolina Borges de Castro	1 286 824,00	1 000,00	1 000,00	0,00	0,00
	Alínea hh), do nº 1, do artigo 33º da Lei nº 75/2013, de 12 de setembro	Carolina Calado da Cunha Rocha	1 286 824,00	1 000,00	1 000,00	0,00	0,00
	Alínea hh), do nº 1, do artigo 33º da Lei nº 75/2013, de 12 de setembro	Carolina Calado da Cunha Rocha	1 286 824,00	1 000,00	1 000,00	0,00	0,00
	Alínea hh), do nº 1, do artigo 33º da Lei nº 75/2013, de 12 de setembro	Carolina Fernandes Mota da Conceição	1 286 824,00	1 000,00	1 000,00	0,00	0,00
	Alínea hh), do nº 1, do artigo 33º da Lei nº 75/2013, de 12 de setembro	Carolina Ferreira Poinhos	1 286 824,00	1 000,00	1 000,00	0,00	0,00
	Alínea hh), do nº 1, do artigo 33º da Lei nº 75/2013, de 12 de setembro	Carolina Gaspar Martins	1 286 824,00	1 000,00	1 000,00	0,00	0,00
	Alínea hh), do nº 1, do artigo 33º da Lei nº 75/2013, de 12 de setembro	Carolina Gualdino Duarte	1 286 824,00	1 000,00	1 000,00	0,00	0,00
	Alínea hh), do nº 1, do artigo 33º da Lei nº 75/2013, de 12 de setembro	Carolina Isabel Esteves Cardoso	1 286 824,00	1 000,00	1 000,00	0,00	0,00
	Alínea hh), do nº 1, do artigo 33º da Lei nº 75/2013, de 12 de setembro	Carolina Isabel P. Anes de Oliveira	1 286 824,00	1 000,00	1 000,00	0,00	0,00
	Alínea hh), do nº 1, do artigo 33º da Lei nº 75/2013, de 12 de setembro	Carolina Magalhães do Couto	1 286 824,00	1 000,00	1 000,00	0,00	0,00
	Alínea hh), do nº 1, do artigo 33º da Lei nº 75/2013, de 12 de setembro	Carolina Magalhães do Couto	1 286 824,00	1 000,00	1 000,00	0,00	0,00
	Alínea hh), do nº 1, do artigo 33º da Lei nº 75/2013, de 12 de setembro	Carolina Pinto Coelho Ramada Leite	1 286 824,00	1 000,00	1 000,00	0,00	0,00
	Alínea hh), do nº 1, do artigo 33º da Lei nº 75/2013, de 12 de setembro	Carolina Santos C. Silva Parreira	1 286 824,00	1 250,00	1 250,00	0,00	0,00
	Alínea hh), do nº 1, do artigo 33º da Lei nº 75/2013, de 12 de setembro	Carolina Silva Fonseca	1 286 824,00	1 000,00	1 000,00	0,00	0,00
	Alínea hh), do nº 1, do artigo 33º da Lei nº 75/2013, de 12 de setembro	Carolina Sofia Lança Ferreira Russo	1 286 824,00	1 000,00	1 000,00	0,00	0,00

Tipo de despesa	Disposições legais	Entidade beneficiária	Despesas orçamentadas	Despesas autorizadas (1)	Despesas pagas (2)	Despesas autorizadas e não pagas (3) = (1) - (2)	Devolução ocorrida no exercício
	Alínea hh), do nº 1, do artigo 33º da Lei nº 75/2013, de 12 de setembro	Carolina Verdugo Fonte Mota	1 286 824,00	1 000,00	1 000,00	0,00	0,00
	Alínea u), do nº 1, do artigo 33º da Lei nº 75/2013, de 12 de setembro	Casa do Brasil de Lisboa	34 059 259,00	7 200,00	7 200,00	0,00	0,00
	Alínea u), do nº 1, do artigo 33º da Lei nº 75/2013, de 12 de setembro	Cascais Crusaders - Clube Desportivo	34 059 259,00	900,00	900,00	0,00	0,00
	Alínea u), do nº 1, do artigo 33º da Lei nº 75/2013, de 12 de setembro	Cascais Crusaders - Clube Desportivo	34 059 259,00	10 600,00	4 900,00	5 700,00	0,00
	Alínea hh), do nº 1, do artigo 33º da Lei nº 75/2013, de 12 de setembro	Catarina Alexandra da Silva Rodrigues	1 286 824,00	1 000,00	1 000,00	0,00	0,00
	Alínea hh), do nº 1, do artigo 33º da Lei nº 75/2013, de 12 de setembro	Catarina Alexandra da Silva Rodrigues	1 286 824,00	1 000,00	1 000,00	0,00	0,00
	Alínea hh), do nº 1, do artigo 33º da Lei nº 75/2013, de 12 de setembro	Catarina Ana Nunes Henriques	1 286 824,00	1 000,00	1 000,00	0,00	0,00
	Alínea hh), do nº 1, do artigo 33º da Lei nº 75/2013, de 12 de setembro	Catarina Garrido Almeida	1 286 824,00	1 000,00	1 000,00	0,00	0,00
	Alínea hh), do nº 1, do artigo 33º da Lei nº 75/2013, de 12 de setembro	Catarina Garrido Almeida	1 286 824,00	1 000,00	1 000,00	0,00	0,00
	Alínea hh), do nº 1, do artigo 33º da Lei nº 75/2013, de 12 de setembro	Catarina Isabel Parreira Anes de Oliveira	1 286 824,00	1 000,00	1 000,00	0,00	0,00
	Alínea hh), do nº 1, do artigo 33º da Lei nº 75/2013, de 12 de setembro	Catarina Isabel Parreira Anes de Oliveira	1 286 824,00	1 000,00	1 000,00	0,00	0,00
	Alínea hh), do nº 1, do artigo 33º da Lei nº 75/2013, de 12 de setembro	Catarina Martins Simões	1 286 824,00	1 000,00	1 000,00	0,00	0,00
	Alínea hh), do nº 1, do artigo 33º da Lei nº 75/2013, de 12 de setembro	Catarina Pacheco Cunha	1 286 824,00	1 000,00	1 000,00	0,00	0,00
	Alínea hh), do nº 1, do artigo 33º da Lei nº 75/2013, de 12 de setembro	Catarina Soares da Costa Bento	1 286 824,00	1 000,00	1 000,00	0,00	0,00
	Alínea hh), do nº 1, do artigo 33º da Lei nº 75/2013, de 12 de setembro	Catarina Soares da Costa Bento	1 286 824,00	1 000,00	1 000,00	0,00	0,00
	Alínea hh), do nº 1, do artigo 33º da Lei nº 75/2013, de 12 de setembro	Catarina Sofia Sousa Rodrigues	1 286 824,00	1 000,00	1 000,00	0,00	0,00
	Alínea hh), do nº 1, do artigo 33º da Lei nº 75/2013, de 12 de setembro	Catarina Vieira Trindade	1 286 824,00	1 000,00	1 000,00	0,00	0,00
	Alínea hh), do nº 1, do artigo 33º da Lei nº 75/2013, de 12 de setembro	Caterina Filipa Martins de Oliveira Martins	1 286 824,00	1 000,00	1 000,00	0,00	0,00
	Alínea hh), do nº 1, do artigo 33º da Lei nº 75/2013, de 12 de setembro	Caterina Filipa Martins de Oliveira Martins	1 286 824,00	1 000,00	1 000,00	0,00	0,00
	Alínea hh), do nº 1, do artigo 33º da Lei nº 75/2013, de 12 de setembro	Cátia Sofia Caeiro Pina	1 286 824,00	520,00	520,00	0,00	0,00
	Alínea hh), do nº 1, do artigo 33º da Lei nº 75/2013, de 12 de setembro	Cátia Sofia Nogueira Vidal	1 286 824,00	500,00	500,00	0,00	0,00
	Alínea hh), do nº 1, do artigo 33º da Lei nº 75/2013, de 12 de setembro	Cátia Sofia Nogueira Vidal	1 286 824,00	500,00	500,00	0,00	0,00
	Alínea hh), do nº 1, do artigo 33º da Lei nº 75/2013, de 12 de setembro	Cátia Sofia Nogueira Vidal	1 286 824,00	500,00	500,00	0,00	0,00
	Alínea hh), do nº 1, do artigo 33º da Lei nº 75/2013, de 12 de setembro	Cátia Sofia Nogueira Vidal	1 286 824,00	1 000,00	1 000,00	0,00	0,00
	Alínea hh), do nº 1, do artigo 33º da Lei nº 75/2013, de 12 de setembro	Cátia Sofia Nogueira Vidal	1 286 824,00	500,00	500,00	0,00	0,00
	Alínea hh), do nº 1, do artigo 33º da Lei nº 75/2013, de 12 de setembro	Cátia Sofia Valério Fernandes	1 286 824,00	300,00	300,00	0,00	0,00
	Alínea u), do nº 1, do artigo 33º da Lei nº 75/2013, de 12 de setembro	Causas XXI - Associação de Solidariedade Social	34 059 259,00	50 000,00	50 000,00	0,00	0,00
	Alínea u), do nº 1, do artigo 33º da Lei nº 75/2013, de 12 de setembro	Causas XXI - Associação de Solidariedade Social	34 059 259,00	15 000,00	15 000,00	0,00	0,00
	Alínea u), do nº 1, do artigo 33º da Lei nº 75/2013, de 12 de setembro	Cecilia Maria da Silva Serra Fonseca Almeida	1 286 824,00	450,00	450,00	0,00	0,00
	Alínea u), do nº 1, do artigo 33º da Lei nº 75/2013, de 12 de setembro	CEIDSS - Centro de Estudos e Investigação em Dinâmicas Sociais e Saúde	34 059 259,00	30 000,00	30 000,00	0,00	0,00

Tipo de despesa	Disposições legais	Entidade beneficiária	Despesas orçamentadas	Despesas autorizadas (1)	Despesas pagas (2)	Despesas autorizadas e não pagas (3) = (1) - (2)	Devolução ocorrida no exercício
	Alínea u), do nº 1, do artigo 33º da Lei nº 75/2013, de 12 de setembro	Celia Maria Azedo Ramos	1 286 824,00	1 000,00	1 000,00	0,00	0,00
	Alínea hh), do nº 1, do artigo 33º da Lei nº 75/2013, de 12 de setembro	Celia Maria Santos Cunha Goncalves	1 286 824,00	1 250,00	1 250,00	0,00	0,00
	Alínea u), do nº 1, do artigo 33º da Lei nº 75/2013, de 12 de setembro	Centro Comunitário da Paróquia de Carcavelos	34 059 259,00	472,50	472,50	0,00	0,00
	Alínea u), do nº 1, do artigo 33º da Lei nº 75/2013, de 12 de setembro	Centro Comunitário da Paróquia de Carcavelos	34 059 259,00	757,50	757,50	0,00	0,00
	Alínea u), do nº 1, do artigo 33º da Lei nº 75/2013, de 12 de setembro	Centro Comunitário da Paróquia de Carcavelos	34 059 259,00	46 790,50	46 790,50	0,00	0,00
	Alínea u), do nº 1, do artigo 33º da Lei nº 75/2013, de 12 de setembro	Centro Comunitário da Paróquia de Carcavelos	34 059 259,00	30 000,00	30 000,00	0,00	0,00
	Alínea u), do nº 1, do artigo 33º da Lei nº 75/2013, de 12 de setembro	Centro Comunitário da Paróquia de Carcavelos	34 059 259,00	980,10	980,10	0,00	0,00
	Alínea u), do nº 1, do artigo 33º da Lei nº 75/2013, de 12 de setembro	Centro Comunitário da Paróquia de Carcavelos	34 059 259,00	16 359,36	16 359,36	0,00	0,00
	Alínea u), do nº 1, do artigo 33º da Lei nº 75/2013, de 12 de setembro	Centro Comunitário da Paróquia de Carcavelos	34 059 259,00	107 428,18	107 428,18	0,00	0,00
	Alínea u), do nº 1, do artigo 33º da Lei nº 75/2013, de 12 de setembro	Centro Comunitário da Paróquia de Carcavelos	34 059 259,00	7 576,24	7 576,24	0,00	0,00
	Alínea u), do nº 1, do artigo 33º da Lei nº 75/2013, de 12 de setembro	Centro Comunitário da Paróquia de Carcavelos	34 059 259,00	10 162,62	10 162,62	0,00	0,00
	Alínea u), do nº 1, do artigo 33º da Lei nº 75/2013, de 12 de setembro	Centro Comunitário da Paróquia de Carcavelos	34 059 259,00	10 805,17	10 805,17	0,00	0,00
	Alínea b), do nº 1, do artigo 33º da Lei nº 75/2013, de 12 de setembro	Centro Comunitário da Paróquia de Carcavelos	34 059 259,00	7 260,00	7 260,00	0,00	0,00
	Alínea u), do nº 1, do artigo 33º da Lei nº 75/2013, de 12 de setembro	Centro Comunitário da Paróquia de Carcavelos	34 059 259,00	424,11	424,11	0,00	0,00
	Alínea u), do nº 1, do artigo 33º da Lei nº 75/2013, de 12 de setembro	Centro Comunitário da Paróquia de Carcavelos	34 059 259,00	4 097,85	4 097,85	0,00	0,00
	Alínea u), do nº 1, do artigo 33º da Lei nº 75/2013, de 12 de setembro	Centro Comunitario de Tires	34 059 259,00	3 600,00	3 600,00	0,00	0,00
	Alínea u), do nº 1, do artigo 33º da Lei nº 75/2013, de 12 de setembro	Centro Comunitario de Tires	34 059 259,00	757,50	757,50	0,00	0,00
	Alínea u), do nº 1, do artigo 33º da Lei nº 75/2013, de 12 de setembro	Centro Comunitario de Tires	34 059 259,00	7 200,00	7 200,00	0,00	0,00
	Alínea u), do nº 1, do artigo 33º da Lei nº 75/2013, de 12 de setembro	Centro Comunitario de Tires	34 059 259,00	250,00	250,00	0,00	0,00
	Alínea u), do nº 1, do artigo 33º da Lei nº 75/2013, de 12 de setembro	Centro Comunitario de Tires	34 059 259,00	8 763,75	8 763,75	0,00	0,00
	Alínea u), do nº 1, do artigo 33º da Lei nº 75/2013, de 12 de setembro	Centro Comunitario de Tires	34 059 259,00	475,00	475,00	0,00	0,00
	Alínea u), do nº 1, do artigo 33º da Lei nº 75/2013, de 12 de setembro	Centro Comunitario de Tires	34 059 259,00	300,00	300,00	0,00	0,00
	Alínea u), do nº 1, do artigo 33º da Lei nº 75/2013, de 12 de setembro	Centro Comunitario de Tires	34 059 259,00	23 754,00	23 754,00	0,00	0,00
	Alínea u), do nº 1, do artigo 33º da Lei nº 75/2013, de 12 de setembro	Centro Comunitario de Tires	34 059 259,00	1 860,31	1 860,31	0,00	0,00
	Alínea u), do nº 1, do artigo 33º da Lei nº 75/2013, de 12 de setembro	Centro Comunitario de Tires	34 059 259,00	22 461,80	22 461,80	0,00	0,00
	Alínea u), do nº 1, do artigo 33º da Lei nº 75/2013, de 12 de setembro	Centro Comunitario de Tires	34 059 259,00	19 284,76	19 284,76	0,00	0,00
	Alínea u), do nº 1, do artigo 33º da Lei nº 75/2013, de 12 de setembro	Centro Comunitario de Tires	34 059 259,00	21 814,29	21 814,29	0,00	0,00
	Alínea u), do nº 1, do artigo 33º da Lei nº 75/2013, de 12 de setembro	Centro Comunitario de Tires	34 059 259,00	867,50	867,50	0,00	0,00
	Alínea u), do nº 1, do artigo 33º da Lei nº 75/2013, de 12 de setembro	Centro Comunitario de Tires	34 059 259,00	2 357,70	2 357,70	0,00	0,00
	Alínea u), do nº 1, do artigo 33º da Lei nº 75/2013, de 12 de setembro	Centro Comunitário Paróquia da Parede	34 059 259,00	35 639,00	35 639,00	0,00	0,00

Tipo de despesa	Disposições legais	Entidade beneficiária	Despesas orçamentadas	Despesas autorizadas (1)	Despesas pagas (2)	Despesas autorizadas e não pagas (3) = (1) - (2)	Devolução ocorrida no exercício
	Alínea u), do nº 1, do artigo 33º da Lei nº 75/2013, de 12 de setembro	Centro Comunitário Paróquia da Parede	34 059 259,00	15 417,53	15 417,53	0,00	0,00
	Alínea u), do nº 1, do artigo 33º da Lei nº 75/2013, de 12 de setembro	Centro Comunitário Paróquia da Parede	34 059 259,00	84 150,20	84 150,20	0,00	0,00
	Alínea u), do nº 1, do artigo 33º da Lei nº 75/2013, de 12 de setembro	Centro Comunitário Paróquia da Parede	34 059 259,00	385,40	385,40	0,00	0,00
	Alínea u), do nº 1, do artigo 33º da Lei nº 75/2013, de 12 de setembro	Centro Comunitário Paróquia da Parede	34 059 259,00	1 067,39	1 067,39	0,00	0,00
	Alínea u), do nº 1, do artigo 33º da Lei nº 75/2013, de 12 de setembro	Centro Comunitário Paróquia da Parede	34 059 259,00	3 900,00	3 900,00	0,00	0,00
	Alínea u), do nº 1, do artigo 33º da Lei nº 75/2013, de 12 de setembro	Centro Comunitário Paróquia da Parede	34 059 259,00	1 104,83	1 104,83	0,00	0,00
	Alínea u), do nº 1, do artigo 33º da Lei nº 75/2013, de 12 de setembro	Centro Comunitário Paróquia da Parede	34 059 259,00	15 967,90	15 967,90	0,00	0,00
	Alínea u), do nº 1, do artigo 33º da Lei nº 75/2013, de 12 de setembro	Centro Comunitário Paróquia da Parede	34 059 259,00	290,00	290,00	0,00	0,00
	Alíneas o) e u), do nº 1, do artigo 33º da Lei nº 75/2013, de 12 de setembro	Centro Cultura e Desporto do Pessoal do Município de Cascais	34 059 259,00	900,00	900,00	0,00	0,00
	Alíneas o) e u), do nº 1, do artigo 33º da Lei nº 75/2013, de 12 de setembro	Centro Cultura e Desporto do Pessoal do Município de Cascais	34 059 259,00	12 500,00	12 500,00	0,00	0,00
	Alíneas o) e u), do nº 1, do artigo 33º da Lei nº 75/2013, de 12 de setembro	Centro Cultura e Desporto do Pessoal do Município de Cascais	34 059 259,00	350 000,00	350 000,00	0,00	0,00
	Alínea p), do nº 1, do artigo 33º da Lei nº 75/2013, de 12 de setembro	Centro Cultura e Desporto do Pessoal do Município de Cascais	34 059 259,00	450 000,00	450 000,00	0,00	0,00
	Alíneas p) e u), do nº 1, do artigo 33º da Lei nº 75/2013, de 12 de setembro	Centro Cultura e Desporto do Pessoal do Município de Cascais	34 059 259,00	3 000,00	3 000,00	0,00	0,00
	Alíneas o) e u), do nº 1, do artigo 33º da Lei nº 75/2013, de 12 de setembro	Centro Cultura e Desporto do Pessoal do Município de Cascais	34 059 259,00	133 390,00	133 390,00	0,00	0,00
	Alínea u), do nº 1, do artigo 33º da Lei nº 75/2013, de 12 de setembro	Centro Cultural Moldavo	34 059 259,00	3 134,00	3 134,00	0,00	0,00
	Alínea u), do nº 1, do artigo 33º da Lei nº 75/2013, de 12 de setembro	Centro Cultural Moldavo	34 059 259,00	3 500,00	3 500,00	0,00	0,00
	Alínea u), do nº 1, do artigo 33º da Lei nº 75/2013, de 12 de setembro	Centro Cultural Moldavo	34 059 259,00	8 500,00	8 500,00	0,00	0,00
	Alínea u), do nº 1, do artigo 33º da Lei nº 75/2013, de 12 de setembro	Centro Cultural Moldavo	34 059 259,00	5 000,00	5 000,00	0,00	0,00
	Alínea u), do nº 1, do artigo 33º da Lei nº 75/2013, de 12 de setembro	Centro Cultural Moldavo	34 059 259,00	2 500,00	2 500,00	0,00	0,00
	Alínea u), do nº 1, do artigo 33º da Lei nº 75/2013, de 12 de setembro	Centro Cultural Moldavo	34 059 259,00	600,00	600,00	0,00	0,00
	Alínea u), do nº 1, do artigo 33º da Lei nº 75/2013, de 12 de setembro	Centro Cultural Moldavo	34 059 259,00	9 800,00	9 800,00	0,00	0,00
	Alínea u), do nº 1, do artigo 33º da Lei nº 75/2013, de 12 de setembro	Centro Cultural Moldavo	34 059 259,00	19 810,43	19 810,43	0,00	0,00
	Alínea u), do nº 1, do artigo 33º da Lei nº 75/2013, de 12 de setembro	Centro Cultural Moldavo	34 059 259,00	1 200,00	1 200,00	0,00	0,00
	Alínea u), do nº 1, do artigo 33º da Lei nº 75/2013, de 12 de setembro	Centro Cultural Moldavo	1 286 824,00	22 000,00	22 000,00	0,00	0,00
	Alínea u), do nº 1, do artigo 33º da Lei nº 75/2013, de 12 de setembro	Centro Cultural Moldavo	1 286 824,00	15 000,00	15 000,00	0,00	0,00
	Alínea u), do nº 1, do artigo 33º da Lei nº 75/2013, de 12 de setembro	Centro de Apoio Aos Sem Abrigo	34 059 259,00	55 877,46	55 877,46	0,00	0,00
	Alínea b), do nº 1, do artigo 33º da Lei 75/2013, de 12 de setembro	Centro de Cooperação Familiar "O Botaõzinho"	34 059 259,00	3 300,00	3 300,00	0,00	0,00
	Alínea u), do nº 1, do artigo 33º da Lei nº 75/2013, de 12 de setembro	Centro de Reabilitação e Integração de Deficientes	34 059 259,00	11 370,19	11 370,19	0,00	0,00
	Alínea u), do nº 1, do artigo 33º da Lei nº 75/2013, de 12 de setembro	Centro de Reabilitação e Integração de Deficientes	34 059 259,00	852,28	852,28	0,00	0,00
	Alínea u), do nº 1, do artigo 33º da Lei nº 75/2013, de 12 de setembro	Centro de Reabilitação e Integração de Deficientes	34 059 259,00	4 070,00	4 070,00	0,00	0,00

Tipo de despesa	Disposições legais	Entidade beneficiária	Despesas orçamentadas	Despesas autorizadas (1)	Despesas pagas (2)	Despesas autorizadas e não pagas (3) = (1) - (2)	Devolução ocorrida no exercício
	Alínea u), do nº 1, do artigo 33º da Lei nº 75/2013, de 12 de setembro	Centro de Reabilitação e Integração de Deficientes	34 059 259,00	4 920,00	4 920,00	0,00	0,00
	Alínea u), do nº 1, do artigo 33º da Lei nº 75/2013, de 12 de setembro	Centro de Reabilitação e Integração de Deficientes	34 059 259,00	34 920,00	34 920,00	0,00	0,00
	Alínea u), do nº 1, do artigo 33º da Lei nº 75/2013, de 12 de setembro	Centro de Reabilitação e Integração de Deficientes	34 059 259,00	13 144,00	13 144,00	0,00	0,00
	Alínea u), do nº 1, do artigo 33º da Lei nº 75/2013, de 12 de setembro	Centro de Reabilitação e Integração de Deficientes	34 059 259,00	147,34	147,34	0,00	0,00
	Alínea u), do nº 1, do artigo 33º da Lei nº 75/2013, de 12 de setembro	Centro de Reabilitação e Integração de Deficientes	34 059 259,00	11 705,37	11 705,37	0,00	0,00
	Alínea u), do nº 1, do artigo 33º da Lei nº 75/2013, de 12 de setembro	Centro de Reabilitação e Integração de Deficientes	34 059 259,00	36 000,00	36 000,00	0,00	0,00
	Alíneas o) e u), do nº 1, do artigo 33º da Lei nº 75/2013, de 12 de setembro	Centro Educativo e Social Nossa Senhora de Fátima	34 059 259,00	12 175,00	11 400,00	775,00	0,00
	Alínea u), do nº 1, do artigo 33º da Lei nº 75/2013, de 12 de setembro	Centro Educativo e Social Nossa Senhora de Fátima	34 059 259,00	56 000,00	56 000,00	0,00	0,00
	Alínea u), do nº 1, do artigo 33º da Lei nº 75/2013, de 12 de setembro	Centro Educativo e Social Nossa Senhora de Fátima	34 059 259,00	5 000,00	5 000,00	0,00	0,00
	Alínea u), do nº 1, do artigo 33º da Lei nº 75/2013, de 12 de setembro	Centro Paroquial do Estoril	34 059 259,00	250 000,00	250 000,00	0,00	0,00
	Alínea u), do nº 1, do artigo 33º da Lei nº 75/2013, de 12 de setembro	Centro Paroquial do Estoril	34 059 259,00	1 630,00	1 630,00	0,00	0,00
	Alíneas t) e o), do nº 1, do artigo 33º da Lei nº 75/2013, de 12 de setembro	Centro Paroquial do Estoril	34 059 259,00	200 000,00	200 000,00	0,00	0,00
	Alínea u), do nº 1, do artigo 33º da Lei nº 75/2013, de 12 de setembro	Centro Paroquial do Estoril	34 059 259,00	23 720,17	23 720,17	0,00	0,00
	Alínea u), do nº 1, do artigo 33º da Lei nº 75/2013, de 12 de setembro	Centro Paroquial do Estoril	34 059 259,00	1 032,60	1 032,60	0,00	0,00
	Alínea b), do nº 1, do artigo 33º da Lei nº 75/2013, de 12 de setembro	Centro Paroquial do Estoril	34 059 259,00	4 320,00	4 320,00	0,00	0,00
	Alínea u), do nº 1, do artigo 33º da Lei nº 75/2013, de 12 de setembro	Centro Paroquial do Estoril	34 059 259,00	148 075,46	148 075,46	0,00	0,00
	Alínea u), do nº 1, do artigo 33º da Lei nº 75/2013, de 12 de setembro	Centro Paroquial do Estoril	34 059 259,00	25 010,50	25 010,50	0,00	0,00
	Alínea u), do nº 1, do artigo 33º da Lei nº 75/2013, de 12 de setembro	Centro Paroquial do Estoril	34 059 259,00	2 252,07	2 252,07	0,00	0,00
	Alínea u), do nº 1, do artigo 33º da Lei nº 75/2013, de 12 de setembro	Centro Paroquial do Estoril	34 059 259,00	3 900,00	3 900,00	0,00	0,00
	Alínea u), do nº 1, do artigo 33º da Lei nº 75/2013, de 12 de setembro	Centro Paroquial do Estoril	34 059 259,00	450,00	450,00	0,00	0,00
	Alínea u), do nº 1, do artigo 33º da Lei nº 75/2013, de 12 de setembro	Centro Paroquial do Estoril	34 059 259,00	40 410,00	40 410,00	0,00	0,00
	Alínea u), do nº 1, do artigo 33º da Lei nº 75/2013, de 12 de setembro	Centro Paroquial do Estoril	34 059 259,00	1 953,12	1 953,12	0,00	0,00
	Alíneas o) e u), do nº 1, do artigo 33º da Lei nº 75/2013, de 12 de setembro	Centro Recreativo e Cultural Quinta dos Lombos	34 059 259,00	12 565,00	10 000,00	2 565,00	0,00
	Alíneas o) e u), do nº 1, do artigo 33º da Lei nº 75/2013, de 12 de setembro	Centro Recreativo e Cultural Quinta dos Lombos	34 059 259,00	32 500,00	32 500,00	0,00	0,00
	Alíneas o) e u), do nº 1, do artigo 33º da Lei nº 75/2013, de 12 de setembro	Centro Recreativo e Cultural Quinta dos Lombos	34 059 259,00	30 000,00	30 000,00	0,00	0,00
	Alíneas o) e u), do nº 1, do artigo 33º da Lei nº 75/2013, de 12 de setembro	Centro Recreativo e Cultural Quinta dos Lombos	34 059 259,00	20 350,00	20 350,00	0,00	0,00
	Alíneas o) e u), do nº 1, do artigo 33º da Lei nº 75/2013, de 12 de setembro	Centro Recreativo e Cultural Quinta dos Lombos	34 059 259,00	25 050,00	25 050,00	0,00	0,00
	Alíneas o) e u), do nº 1, do artigo 33º da Lei nº 75/2013, de 12 de setembro	Centro Recreativo e Cultural Quinta dos Lombos	34 059 259,00	932,00	932,00	0,00	0,00
	Alíneas o) e u), do nº 1, do artigo 33º da Lei nº 75/2013, de 12 de setembro	Centro Recreativo e Cultural Quinta dos Lombos	34 059 259,00	712,00	712,00	0,00	0,00
	Alíneas o) e u), do nº 1, do artigo 33º da Lei nº 75/2013, de 12 de setembro	Centro Recreativo e Cultural Quinta dos Lombos	34 059 259,00	2 000,00	2 000,00	0,00	0,00

Tipo de despesa	Disposições legais	Entidade beneficiária	Despesas orçamentadas	Despesas autorizadas (1)	Despesas pagas (2)	Despesas autorizadas e não pagas (3) = (1) - (2)	Devolução ocorrida no exercício
	Alíneas o) e u), do nº 1, do artigo 33º da Lei nº 75/2013, de 12 de setembro	Centro Recreativo e Cultural Quinta dos Lombos	34 059 259,00	5 000,00	5 000,00	0,00	0,00
	Alíneas o) e u), do nº 1, do artigo 33º da Lei nº 75/2013, de 12 de setembro	Centro Social da Paróquia de Nª Srª da Conceição de Abóboda	34 059 259,00	11 367,73	11 367,73	0,00	0,00
	Alíneas o) e u), do nº 1, do artigo 33º da Lei nº 75/2013, de 12 de setembro	Centro Social da Paróquia de Nª Srª da Conceição de Abóboda	34 059 259,00	449,52	449,52	0,00	0,00
	Alíneas o) e u), do nº 1, do artigo 33º da Lei nº 75/2013, de 12 de setembro	Centro Social da Paróquia de Nª Srª da Conceição de Abóboda	34 059 259,00	6 150,00	6 150,00	0,00	0,00
	Alíneas o) e u), do nº 1, do artigo 33º da Lei nº 75/2013, de 12 de setembro	Centro Social da Paróquia de Nª Srª da Conceição de Abóboda	34 059 259,00	439,22	439,22	0,00	0,00
	Alíneas o) e u), do nº 1, do artigo 33º da Lei nº 75/2013, de 12 de setembro	Centro Social da Paróquia de Nª Srª da Conceição de Abóboda	34 059 259,00	177,08	177,08	0,00	0,00
	Alínea hh), do nº 1, do artigo 33º da Lei nº 75/2013, de 12 de setembro	Centro Social da Paróquia de Nª Srª da Conceição de Abóboda	34 059 259,00	36,16	36,16	0,00	0,00
	Alínea u), do nº 1, do artigo 33º da Lei nº 75/2013, de 12 de setembro	Centro Social da Paróquia de Nª Srª da Conceição de Abóboda	34 059 259,00	21 381,30	21 381,30	0,00	0,00
	Alínea u), do nº 1, do artigo 33º da Lei nº 75/2013, de 12 de setembro	Centro Social da Paróquia de Nª Srª da Conceição de Abóboda	34 059 259,00	1 428,70	1 428,70	0,00	0,00
	Alíneas o) e u), do nº 1, do artigo 33º da Lei nº 75/2013, de 12 de setembro	Centro Social da Paróquia de Nª Srª da Conceição de Abóboda	34 059 259,00	1 107,00	1 107,00	0,00	0,00
	Alíneas o) e u), do nº 1, do artigo 33º da Lei nº 75/2013, de 12 de setembro	Centro Social da Paróquia de Nª Srª da Conceição de Abóboda	34 059 259,00	252,43	252,43	0,00	0,00
	Alínea u), do nº 1, do artigo 33º da Lei nº 75/2013, de 12 de setembro	Centro Social da Paróquia de Nª Srª da Conceição de Abóboda	34 059 259,00	5 601,79	5 601,79	0,00	0,00
	Alínea u), do nº 1, do artigo 33º da Lei nº 75/2013, de 12 de setembro	Centro Social da Paróquia de Nª Srª da Conceição de Abóboda	34 059 259,00	921,40	921,40	0,00	0,00
	Alínea u), do nº 1, do artigo 33º da Lei nº 75/2013, de 12 de setembro	Centro Social da Paróquia de Nª Srª da Conceição de Abóboda	34 059 259,00	1 107,00	1 107,00	0,00	0,00
	Alínea u), do nº 1, do artigo 33º da Lei nº 75/2013, de 12 de setembro	Centro Social da Paróquia de Nª Srª da Conceição de Abóboda	34 059 259,00	4 200,00	4 200,00	0,00	0,00
	Alínea u), do nº 1, do artigo 33º da Lei nº 75/2013, de 12 de setembro	Centro Social da Paróquia de Nª Srª da Conceição de Abóboda	34 059 259,00	768,90	768,90	0,00	0,00
	Alínea u), do nº 1, do artigo 33º da Lei nº 75/2013, de 12 de setembro	Centro Social da Paróquia de Nª Srª da Conceição de Abóboda	34 059 259,00	2 230,00	2 230,00	0,00	0,00
	Alínea u), do nº 1, do artigo 33º da Lei nº 75/2013, de 12 de setembro	Centro Social da Paróquia de Nª Srª da Conceição de Abóboda	34 059 259,00	1 180,00	1 180,00	0,00	0,00
	Alínea b), do nº 1, do artigo 33º da Lei nº 75/2013, de 12 de setembro	Centro Social da Paróquia de Nª Srª da Conceição de Abóboda	34 059 259,00	1 260,00	1 260,00	0,00	0,00
	Alíneas o) e u), do nº 1, do artigo 33º da Lei nº 75/2013, de 12 de setembro	Centro Social da Paróquia de Nª Srª da Conceição de Abóboda	34 059 259,00	6 000,00	6 000,00	0,00	0,00
	Alíneas o) e u), do nº 1, do artigo 33º da Lei nº 75/2013, de 12 de setembro	Centro Social da Paróquia de Nª Srª da Conceição de Abóboda	34 059 259,00	1 107,00	1 107,00	0,00	0,00
	Alíneas o) e u), do nº 1, do artigo 33º da Lei nº 75/2013, de 12 de setembro	Centro Social Paroquial de S. Domingos de Rana	34 059 259,00	2 039,13	2 039,13	0,00	0,00
	Alíneas o) e u), do nº 1, do artigo 33º da Lei nº 75/2013, de 12 de setembro	Centro Social Paroquial de S. Domingos de Rana	34 059 259,00	9 029,55	9 029,55	0,00	0,00
	Alíneas o) e u), do nº 1, do artigo 33º da Lei nº 75/2013, de 12 de setembro	Centro Social Paroquial de S. Domingos de Rana	34 059 259,00	41 600,00	41 600,00	0,00	0,00
	Alíneas o) e u), do nº 1, do artigo 33º da Lei nº 75/2013, de 12 de setembro	Centro Social Paroquial de S. Domingos de Rana	34 059 259,00	4 400,00	4 400,00	0,00	0,00
	Alíneas o) e u), do nº 1, do artigo 33º da Lei nº 75/2013, de 12 de setembro	Centro Social Paroquial de S. Domingos de Rana	34 059 259,00	4 964,55	4 964,55	0,00	0,00
	Alíneas o) e u), do nº 1, do artigo 33º da Lei nº 75/2013, de 12 de setembro	Centro Social Paroquial de S. Domingos de Rana	34 059 259,00	1 714,62	1 714,62	0,00	0,00
	Alíneas o) e u), do nº 1, do artigo 33º da Lei nº 75/2013, de 12 de setembro	Centro Social Paroquial de S. Domingos de Rana	34 059 259,00	509,97	509,97	0,00	0,00
	Alínea u), do nº 1, do artigo 33º da Lei nº 75/2013, de 12 de setembro	Centro Social Paroquial de S. Domingos de Rana	34 059 259,00	450,00	450,00	0,00	0,00
	Alínea u), do nº 1, do artigo 33º da Lei nº 75/2013, de 12 de setembro	Centro Social Paroquial de S. Domingos de Rana	34 059 259,00	11 796,56	11 796,56	0,00	0,00

Tipo de despesa	Disposições legais	Entidade beneficiária	Despesas orçamentadas	Despesas autorizadas (1)	Despesas pagas (2)	Despesas autorizadas e não pagas (3) = (1) - (2)	Devolução ocorrida no exercício
	Alínea u), do nº 1, do artigo 33º da Lei nº 75/2013, de 12 de setembro	Centro Social Paroquial de S. Domingos de Rana	34 059 259,00	6 137,38	6 137,38	0,00	0,00
	Alínea u), do nº 1, do artigo 33º da Lei nº 75/2013, de 12 de setembro	Centro Social Paroquial de S. Domingos de Rana	34 059 259,00	3 564,25	3 564,25	0,00	0,00
	Alíneas o) e u), do nº 1, do artigo 33º da Lei nº 75/2013, de 12 de setembro	Centro Social Paroquial de S. Domingos de Rana	34 059 259,00	1 074,26	1 074,26	0,00	0,00
	Alínea u), do nº 1, do artigo 33º da Lei nº 75/2013, de 12 de setembro	Centro Social Paroquial de S. Domingos de Rana	34 059 259,00	718,28	718,28	0,00	0,00
	Alíneas o) e u), do nº 1, do artigo 33º da Lei nº 75/2013, de 12 de setembro	Centro Social Paroquial de S. Domingos de Rana	34 059 259,00	209,96	209,96	0,00	0,00
	Alínea u), do nº 1, do artigo 33º da Lei nº 75/2013, de 12 de setembro	Centro Social Paroquial de S. Domingos de Rana	34 059 259,00	136,56	136,56	0,00	0,00
	Alíneas o) e u), do nº 1, do artigo 33º da Lei nº 75/2013, de 12 de setembro	Centro Social Paroquial de S. Domingos de Rana	34 059 259,00	1 534,41	1 534,41	0,00	0,00
	Alínea u), do nº 1, do artigo 33º da Lei nº 75/2013, de 12 de setembro	Centro Social Paroquial de S. Domingos de Rana	34 059 259,00	22 461,80	22 461,80	0,00	0,00
	Alínea hh), do nº 1, do artigo 33º da Lei nº 75/2013, de 12 de setembro	Centro Social Paroquial de S. Domingos de Rana	34 059 259,00	523,73	523,73	0,00	0,00
	Alínea b), do nº 1, do artigo 33º da Lei 75/2013, de 12 de setembro	Centro Social Paroquial de S. Domingos de Rana	34 059 259,00	2 880,00	2 880,00	0,00	0,00
	Alínea u), do nº 1, do artigo 33º da Lei nº 75/2013, de 12 de setembro	Centro Social Paroquial de S. Domingos de Rana	34 059 259,00	600,00	600,00	0,00	0,00
	Alínea u), do nº 1, do artigo 33º da Lei nº 75/2013, de 12 de setembro	Centro Social Paroquial de S. Domingos de Rana	34 059 259,00	2 230,00	2 230,00	0,00	0,00
	Alíneas o) e u), do nº 1, do artigo 33º da Lei nº 75/2013, de 12 de setembro	Centro Social Paroquial de S. Domingos de Rana	34 059 259,00	1 163,27	1 163,27	0,00	0,00
	Alíneas o) e u), do nº 1, do artigo 33º da Lei nº 75/2013, de 12 de setembro	Centro Social Paroquial de S. Domingos de Rana	34 059 259,00	6 410,76	6 410,76	0,00	0,00
	Alíneas o) e u), do nº 1, do artigo 33º da Lei nº 75/2013, de 12 de setembro	Centro Social Paroquial de S. Domingos de Rana	34 059 259,00	26 855,50	26 855,50	0,00	0,00
	Alínea u), do nº 1, do artigo 33º da Lei nº 75/2013, de 12 de setembro	Centro Social Paroquial de S. Pedro e S. João do Estoril	34 059 259,00	8 454,56	8 454,56	0,00	0,00
	Alínea u), do nº 1, do artigo 33º da Lei nº 75/2013, de 12 de setembro	Centro Social Paroquial de S. Pedro e S. João do Estoril	34 059 259,00	13 568,50	13 568,50	0,00	0,00
	Alínea u), do nº 1, do artigo 33º da Lei nº 75/2013, de 12 de setembro	Centro Social Paroquial de S. Pedro e S. João do Estoril	34 059 259,00	911,20	911,20	0,00	0,00
	Alínea u), do nº 1, do artigo 33º da Lei nº 75/2013, de 12 de setembro	Centro Social Paroquial de S. Pedro e S. João do Estoril	34 059 259,00	3 300,00	3 300,00	0,00	0,00
	Alínea u), do nº 1, do artigo 33º da Lei nº 75/2013, de 12 de setembro	Centro Social Paroquial de S. Pedro e S. João do Estoril	34 059 259,00	757,50	757,50	0,00	0,00
	Alínea u), do nº 1, do artigo 33º da Lei nº 75/2013, de 12 de setembro	Centro Social Paroquial de S. Pedro e S. João do Estoril	34 059 259,00	270,96	270,96	0,00	0,00
	Alínea u), do nº 1, do artigo 33º da Lei nº 75/2013, de 12 de setembro	Centro Social Paroquial de S. Pedro e S. João do Estoril	34 059 259,00	664,00	664,00	0,00	0,00
	Alínea u), do nº 1, do artigo 33º da Lei nº 75/2013, de 12 de setembro	Centro Social Paroquial De São Vicente de Alcabideche	34 059 259,00	25 501,60	25 501,60	0,00	0,00
	Alínea u), do nº 1, do artigo 33º da Lei nº 75/2013, de 12 de setembro	Centro Social Paroquial De São Vicente de Alcabideche	34 059 259,00	25 501,60	25 501,60	0,00	0,00
	Alínea b), do nº 1, do artigo 33º da Lei 75/2013, de 12 de setembro	Centro Social Paroquial De São Vicente de Alcabideche	34 059 259,00	14 400,00	14 400,00	0,00	0,00
	Alínea u), do nº 1, do artigo 33º da Lei nº 75/2013, de 12 de setembro	Cercica - Coop. P/ Educação e Reab. Cidadão Inadap. Cascais, Cri	34 059 259,00	756,33	756,33	0,00	0,00
	Alínea u), do nº 1, do artigo 33º da Lei nº 75/2013, de 12 de setembro	Cercica - Coop. P/ Educação e Reab. Cidadão Inadap. Cascais, Cri	34 059 259,00	55 884,26	34 811,76	21 072,50	0,00
	Alínea u), do nº 1, do artigo 33º da Lei nº 75/2013, de 12 de setembro	Cercica - Coop. P/ Educação e Reab. Cidadão Inadap. Cascais, Cri	34 059 259,00	26 174,16	26 174,16	0,00	0,00
	Alínea u), do nº 1, do artigo 33º da Lei nº 75/2013, de 12 de setembro	Cercica - Coop. P/ Educação e Reab. Cidadão Inadap. Cascais, Cri	34 059 259,00	10 000,00	10 000,00	0,00	0,00
	Alínea u), do nº 1, do artigo 33º da Lei nº 75/2013, de 12 de setembro	Cercica - Coop. P/ Educação e Reab. Cidadão Inadap. Cascais, Cri	34 059 259,00	96 670,00	96 670,00	0,00	0,00

Tipo de despesa	Disposições legais	Entidade beneficiária	Despesas orçamentadas	Despesas autorizadas (1)	Despesas pagas (2)	Despesas autorizadas e não pagas (3) = (1) - (2)	Devolução ocorrida no exercício
	Alíneas o) e u), do nº 1, do artigo 33º da Lei nº 75/2013, de 12 de setembro	Cercica - Coop. P/ Educação e Reab. Cidadão Inadap. Cascais, Crl	34 059 259,00	12 469,64	12 469,64	0,00	0,00
	Alínea u), do nº 1, do artigo 33º da Lei nº 75/2013, de 12 de setembro	Cercica - Coop. P/ Educação e Reab. Cidadão Inadap. Cascais, Crl	34 059 259,00	441,05	441,05	0,00	0,00
	Alínea u), do nº 1, do artigo 33º da Lei nº 75/2013, de 12 de setembro	Cercica - Coop. P/ Educação e Reab. Cidadão Inadap. Cascais, Crl	34 059 259,00	33 677,31	33 677,31	0,00	0,00
	Alínea u), do nº 1, do artigo 33º da Lei nº 75/2013, de 12 de setembro	Cercica - Coop. P/ Educação e Reab. Cidadão Inadap. Cascais, Crl	34 059 259,00	15 000,00	15 000,00	0,00	0,00
	Alínea u), do nº 1, do artigo 33º da Lei nº 75/2013, de 12 de setembro	Cercica - Coop. P/ Educação e Reab. Cidadão Inadap. Cascais, Crl	34 059 259,00	19 709,22	19 709,22	0,00	0,00
	Alínea u), do nº 1, do artigo 33º da Lei nº 75/2013, de 12 de setembro	Cercica - Coop. P/ Educação e Reab. Cidadão Inadap. Cascais, Crl	34 059 259,00	66 186,28	41 447,02	24 739,26	0,00
	Alínea u), do nº 1, do artigo 33º da Lei nº 75/2013, de 12 de setembro	Cercica - Coop. P/ Educação e Reab. Cidadão Inadap. Cascais, Crl	34 059 259,00	940,00	940,00	0,00	0,00
	Alínea u), do nº 1, do artigo 33º da Lei nº 75/2013, de 12 de setembro	Cercica - Coop. P/ Educação e Reab. Cidadão Inadap. Cascais, Crl	34 059 259,00	13 837,50	13 837,50	0,00	0,00
	Alínea u), do nº 1, do artigo 33º da Lei nº 75/2013, de 12 de setembro	Cercica - Coop. P/ Educação e Reab. Cidadão Inadap. Cascais, Crl	34 059 259,00	5 704,00	5 704,00	0,00	0,00
	Alínea u), do nº 1, do artigo 33º da Lei nº 75/2013, de 12 de setembro	Cercica - Coop. P/ Educação e Reab. Cidadão Inadap. Cascais, Crl	34 059 259,00	52 457,00	52 457,00	0,00	0,00
	Alínea u), do nº 1, do artigo 33º da Lei nº 75/2013, de 12 de setembro	Cercica - Coop. P/ Educação e Reab. Cidadão Inadap. Cascais, Crl	34 059 259,00	3 888,00	3 888,00	0,00	0,00
	Alínea u), do nº 1, do artigo 33º da Lei nº 75/2013, de 12 de setembro	Cercica - Coop. P/ Educação e Reab. Cidadão Inadap. Cascais, Crl	34 059 259,00	883,48	883,48	0,00	0,00
	Alíneas o) e u), do nº 1, do artigo 33º da Lei nº 75/2013, de 12 de setembro	Cercica - Coop. P/ Educação e Reab. Cidadão Inadap. Cascais, Crl	34 059 259,00	18 485,98	18 485,98	0,00	0,00
	Alínea u), do nº 1, do artigo 33º da Lei nº 75/2013, de 12 de setembro	Cercica - Coop. P/ Educação e Reab. Cidadão Inadap. Cascais, Crl	34 059 259,00	17 514,20	17 514,20	0,00	0,00
	Alíneas o) e u), do nº 1, do artigo 33º da Lei nº 75/2013, de 12 de setembro	Cercica - Coop. P/ Educação e Reab. Cidadão Inadap. Cascais, Crl	34 059 259,00	15 700,00	15 700,00	0,00	0,00
	Alínea u), do nº 1, do artigo 33º da Lei nº 75/2013, de 12 de setembro	Cercica - Coop. P/ Educação e Reab. Cidadão Inadap. Cascais, Crl	34 059 259,00	13 807,00	3 250,00	10 557,00	0,00
	Alíneas o) e u), do nº 1, do artigo 33º da Lei nº 75/2013, de 12 de setembro	CERU - Centro Europeu de Discos Urbanos	34 059 259,00	500,00	500,00	0,00	0,00
	Alínea hh), do nº 1, do artigo 33º da Lei nº 75/2013, de 12 de setembro	César Augusto do Vale Lenzi	1 286 824,00	1 000,00	1 000,00	0,00	0,00
	Alínea hh), do nº 1, do artigo 33º da Lei nº 75/2013, de 12 de setembro	Claire Bagilé	1 286 824,00	1 000,00	1 000,00	0,00	0,00
	Alínea hh), do nº 1, do artigo 33º da Lei nº 75/2013, de 12 de setembro	Clarinda Conceição da Silva	1 286 824,00	75,00	75,00	0,00	0,00
	Alínea hh), do nº 1, do artigo 33º da Lei nº 75/2013, de 12 de setembro	Claudia Isabel Martins Raposo Nunes	1 286 824,00	1 000,00	1 000,00	0,00	0,00
	Alínea hh), do nº 1, do artigo 33º da Lei nº 75/2013, de 12 de setembro	Cláudia Pereira Trigo	1 286 824,00	1 000,00	1 000,00	0,00	0,00
	Alínea hh), do nº 1, do artigo 33º da Lei nº 75/2013, de 12 de setembro	Cláudia Pereira Trigo	1 286 824,00	1 000,00	1 000,00	0,00	0,00
	Alínea hh), do nº 1, do artigo 33º da Lei nº 75/2013, de 12 de setembro	Cláudia Sofia Queiroz Vilela	1 286 824,00	1 000,00	1 000,00	0,00	0,00
	Alínea hh), do nº 1, do artigo 33º da Lei nº 75/2013, de 12 de setembro	Claudia Vaz de Brito	1 286 824,00	1 000,00	1 000,00	0,00	0,00
	Alínea hh), do nº 1, do artigo 33º da Lei nº 75/2013, de 12 de setembro	Claudio Alberto Mourato Rito Gomes	1 286 824,00	1 000,00	1 000,00	0,00	0,00
	Alíneas o) e u), do nº 1, do artigo 33º da Lei nº 75/2013, de 12 de setembro	Clube Atlântico de Esgrima	34 059 259,00	6 808,50	6 808,50	0,00	0,00
	Alíneas o) e u), do nº 1, do artigo 33º da Lei nº 75/2013, de 12 de setembro	Clube Atlântico de Esgrima	34 059 259,00	7 556,72	7 556,72	0,00	0,00
	Alíneas o) e u), do nº 1, do artigo 33º da Lei nº 75/2013, de 12 de setembro	Clube Atlântico de Esgrima	34 059 259,00	500,00	500,00	0,00	0,00
	Alíneas o) e u), do nº 1, do artigo 33º da Lei nº 75/2013, de 12 de setembro	Clube Cascais Volley4All Academy	34 059 259,00	3 497,00	3 497,00	0,00	0,00

Tipo de despesa	Disposições legais	Entidade beneficiária	Despesas orçamentadas	Despesas autorizadas (1)	Despesas pagas (2)	Despesas autorizadas e não pagas (3) = (1) - (2)	Devolução ocorrida no exercício
	Alíneas o) e u), do nº 1, do artigo 33º da Lei nº 75/2013, de 12 de setembro	Clube Columbofilo Costa Sol	34 059 259,00	5 790,70	5 790,70	0,00	0,00
	Alíneas o) e u), do nº 1, do artigo 33º da Lei nº 75/2013, de 12 de setembro	Clube de Golf do Estoril	34 059 259,00	600,00	600,00	0,00	0,00
	Alíneas o) e u), do nº 1, do artigo 33º da Lei nº 75/2013, de 12 de setembro	Clube de Praticantes de Jogos Tradicionais - JOTRA	34 059 259,00	450,00	450,00	0,00	0,00
	Alíneas o) e u), do nº 1, do artigo 33º da Lei nº 75/2013, de 12 de setembro	Clube de Praticantes de Jogos Tradicionais - JOTRA	34 059 259,00	200,00	200,00	0,00	0,00
	Alíneas o) e u), do nº 1, do artigo 33º da Lei nº 75/2013, de 12 de setembro	Clube de Praticantes de Jogos Tradicionais - JOTRA	34 059 259,00	450,00	450,00	0,00	0,00
	Alíneas o) e u), do nº 1, do artigo 33º da Lei nº 75/2013, de 12 de setembro	Clube de Praticantes de Jogos Tradicionais - JOTRA	34 059 259,00	800,00	800,00	0,00	0,00
	Alíneas o) e u), do nº 1, do artigo 33º da Lei nº 75/2013, de 12 de setembro	Clube de Ténis do Estoril	34 059 259,00	1 000,00	1 000,00	0,00	0,00
	Alíneas o) e u), do nº 1, do artigo 33º da Lei nº 75/2013, de 12 de setembro	Clube de Ténis do Estoril	34 059 259,00	4 438,00	3 726,00	712,00	0,00
	Alíneas o) e u), do nº 1, do artigo 33º da Lei nº 75/2013, de 12 de setembro	Clube de Ténis do Estoril	34 059 259,00	3 491,00	3 491,00	0,00	0,00
	Alíneas o) e u), do nº 1, do artigo 33º da Lei nº 75/2013, de 12 de setembro	Clube Desportivo Costa Estoril	34 059 259,00	412,00	412,00	0,00	0,00
	Alíneas o) e u), do nº 1, do artigo 33º da Lei nº 75/2013, de 12 de setembro	Clube Desportivo Costa Estoril	34 059 259,00	894,00	294,00	600,00	0,00
	Alíneas o) e u), do nº 1, do artigo 33º da Lei nº 75/2013, de 12 de setembro	Clube Desportivo Costa Estoril	34 059 259,00	1 500,00	1 500,00	0,00	0,00
	Alíneas o) e u), do nº 1, do artigo 33º da Lei nº 75/2013, de 12 de setembro	Clube Desportivo Costa Estoril	34 059 259,00	7 690,14	7 690,14	0,00	0,00
	Alíneas o) e u), do nº 1, do artigo 33º da Lei nº 75/2013, de 12 de setembro	Clube Desportivo Costa Estoril	34 059 259,00	1 500,00	1 500,00	0,00	0,00
	Alíneas o) e u), do nº 1, do artigo 33º da Lei nº 75/2013, de 12 de setembro	Clube Desportivo Costa Estoril	34 059 259,00	4 078,08	4 078,08	0,00	0,00
	Alíneas o) e u), do nº 1, do artigo 33º da Lei nº 75/2013, de 12 de setembro	Clube Desportivo do Arneiro	34 059 259,00	3 000,00	3 000,00	0,00	0,00
	Alíneas o) e u), do nº 1, do artigo 33º da Lei nº 75/2013, de 12 de setembro	Clube Desportivo do Arneiro	34 059 259,00	562,00	562,00	0,00	0,00
	Alíneas o) e u), do nº 1, do artigo 33º da Lei nº 75/2013, de 12 de setembro	Clube Desportivo do Arneiro	34 059 259,00	200,00	200,00	0,00	0,00
	Alíneas o) e u), do nº 1, do artigo 33º da Lei nº 75/2013, de 12 de setembro	Clube Desportivo do Arneiro	34 059 259,00	2 023,00	2 023,00	0,00	0,00
	Alíneas o) e u), do nº 1, do artigo 33º da Lei nº 75/2013, de 12 de setembro	Clube Desportivo do Arneiro	34 059 259,00	1 100,00	1 100,00	0,00	0,00
	Alíneas o) e u), do nº 1, do artigo 33º da Lei nº 75/2013, de 12 de setembro	Clube Desportivo do Arneiro	34 059 259,00	34,00	34,00	0,00	0,00
	Alíneas o) e u), do nº 1, do artigo 33º da Lei nº 75/2013, de 12 de setembro	Clube Desportivo do Arneiro	34 059 259,00	750,00	750,00	0,00	0,00
	Alíneas o) e u), do nº 1, do artigo 33º da Lei nº 75/2013, de 12 de setembro	Clube Desportivo do Arneiro	34 059 259,00	1 216,05	1 216,05	0,00	0,00
	Alíneas o) e u), do nº 1, do artigo 33º da Lei nº 75/2013, de 12 de setembro	Clube Desportivo e Recreativo " Os Vinhais "	34 059 259,00	500,00	500,00	0,00	0,00
	Alíneas o) e u), do nº 1, do artigo 33º da Lei nº 75/2013, de 12 de setembro	Clube Desportivo e Recreativo " Os Vinhais "	34 059 259,00	9 133,00	5 322,00	3 811,00	0,00
	Alíneas o) e u), do nº 1, do artigo 33º da Lei nº 75/2013, de 12 de setembro	Clube Desportivo e Recreativo " Os Vinhais "	34 059 259,00	3 294,90	3 294,90	0,00	0,00
	Alíneas o) e u), do nº 1, do artigo 33º da Lei nº 75/2013, de 12 de setembro	Clube Desportivo Marista de Carcavelos	34 059 259,00	1 800,00	1 800,00	0,00	0,00
	Alíneas o) e u), do nº 1, do artigo 33º da Lei nº 75/2013, de 12 de setembro	Clube Desportivo Marista de Carcavelos	34 059 259,00	672,00	672,00	0,00	0,00
	Alíneas o) e u), do nº 1, do artigo 33º da Lei nº 75/2013, de 12 de setembro	Clube Desportivo Marista de Carcavelos	34 059 259,00	3 673,40	3 673,40	0,00	0,00
	Alíneas o) e u), do nº 1, do artigo 33º da Lei nº 75/2013, de 12 de setembro	Clube Desportivo Marista de Carcavelos	34 059 259,00	2 670,90	2 590,09	80,81	0,00

Tipo de despesa	Disposições legais	Entidade beneficiária	Despesas orçamentadas	Despesas autorizadas (1)	Despesas pagas (2)	Despesas autorizadas e não pagas (3) = (1) - (2)	Devolução ocorrida no exercício
	Alíneas o) e u), do nº 1, do artigo 33º da Lei nº 75/2013, de 12 de setembro	Clube Desportivo Os Galgos Audazes	34 059 259,00	1 300,00	1 300,00	0,00	0,00
	Alíneas o) e u), do nº 1, do artigo 33º da Lei nº 75/2013, de 12 de setembro	Clube Desportivo Os Galgos Audazes	34 059 259,00	3 000,00	3 000,00	0,00	0,00
	Alíneas o) e u), do nº 1, do artigo 33º da Lei nº 75/2013, de 12 de setembro	Clube Futebol Sasseoires	34 059 259,00	22 461,80	22 461,80	0,00	0,00
	Alíneas o) e u), do nº 1, do artigo 33º da Lei nº 75/2013, de 12 de setembro	Clube Futebol Sasseoires	34 059 259,00	10 000,00	10 000,00	0,00	0,00
	Alíneas o) e u), do nº 1, do artigo 33º da Lei nº 75/2013, de 12 de setembro	Clube Futebol Sasseoires	34 059 259,00	25 000,00	25 000,00	0,00	0,00
	Alíneas o) e u), do nº 1, do artigo 33º da Lei nº 75/2013, de 12 de setembro	Clube Futebol Sasseoires	34 059 259,00	11 150,00	11 150,00	0,00	0,00
	Alíneas o) e u), do nº 1, do artigo 33º da Lei nº 75/2013, de 12 de setembro	Clube Futebol Sasseoires	34 059 259,00	3 500,00	3 008,45	491,55	0,00
	Alíneas o) e u), do nº 1, do artigo 33º da Lei nº 75/2013, de 12 de setembro	Clube Futebol Sasseoires	34 059 259,00	25 000,00	25 000,00	0,00	0,00
	Alíneas o) e u), do nº 1, do artigo 33º da Lei nº 75/2013, de 12 de setembro	Clube Futebol Sasseoires	34 059 259,00	650,00	650,00	0,00	0,00
	Alíneas o) e u), do nº 1, do artigo 33º da Lei nº 75/2013, de 12 de setembro	Clube Futebol Sasseoires	34 059 259,00	7 750,00	7 750,00	0,00	0,00
	Alíneas o) e u), do nº 1, do artigo 33º da Lei nº 75/2013, de 12 de setembro	Clube Futebol Sasseoires	34 059 259,00	4 924,20	4 924,20	0,00	0,00
	Alíneas o) e u), do nº 1, do artigo 33º da Lei nº 75/2013, de 12 de setembro	Clube Futebol Sasseoires	34 059 259,00	30 000,00	30 000,00	0,00	0,00
	Alíneas o) e u), do nº 1, do artigo 33º da Lei nº 75/2013, de 12 de setembro	Clube Nacional de Ginástica	34 059 259,00	2 871,76	2 871,76	0,00	0,00
	Alíneas o) e u), do nº 1, do artigo 33º da Lei nº 75/2013, de 12 de setembro	Clube Nacional de Ginástica	34 059 259,00	4 000,00	4 000,00	0,00	0,00
	Alíneas o) e u), do nº 1, do artigo 33º da Lei nº 75/2013, de 12 de setembro	Clube Nacional de Ginástica	34 059 259,00	2 750,00	2 750,00	0,00	0,00
	Alíneas o) e u), do nº 1, do artigo 33º da Lei nº 75/2013, de 12 de setembro	Clube Nacional de Ginástica	34 059 259,00	4 786,00	4 786,00	0,00	0,00
	Alíneas o) e u), do nº 1, do artigo 33º da Lei nº 75/2013, de 12 de setembro	Clube Nacional de Ginástica	34 059 259,00	5 440,50	5 440,50	0,00	0,00
	Alíneas o) e u), do nº 1, do artigo 33º da Lei nº 75/2013, de 12 de setembro	Clube Nacional de Ginástica	34 059 259,00	7 487,48	7 487,48	0,00	0,00
	Alíneas o) e u), do nº 1, do artigo 33º da Lei nº 75/2013, de 12 de setembro	Clube Naval de Cascais	34 059 259,00	37 030,00	37 030,00	0,00	0,00
	Alíneas o) e u), do nº 1, do artigo 33º da Lei nº 75/2013, de 12 de setembro	Clube Naval de Cascais	34 059 259,00	3 650,00	3 650,00	0,00	0,00
	Alíneas o) e u), do nº 1, do artigo 33º da Lei nº 75/2013, de 12 de setembro	Clube Naval de Cascais	34 059 259,00	22 000,00	22 000,00	0,00	0,00
	Alíneas o) e u), do nº 1, do artigo 33º da Lei nº 75/2013, de 12 de setembro	Clube Naval de Cascais	34 059 259,00	4 500,00	4 500,00	0,00	0,00
	Alíneas o) e u), do nº 1, do artigo 33º da Lei nº 75/2013, de 12 de setembro	Clube Naval de Cascais	34 059 259,00	30 000,00	22 068,97	7 931,03	0,00
	Alíneas o) e u), do nº 1, do artigo 33º da Lei nº 75/2013, de 12 de setembro	Clube Naval de Cascais	34 059 259,00	5 000,00	5 000,00	0,00	0,00
	Alíneas o) e u), do nº 1, do artigo 33º da Lei nº 75/2013, de 12 de setembro	Clube Naval de Cascais	34 059 259,00	3 500,00	3 500,00	0,00	0,00
	Alíneas o) e u), do nº 1, do artigo 33º da Lei nº 75/2013, de 12 de setembro	Clube Petanca São Pedro do Estoril	34 059 259,00	1 907,73	1 907,73	0,00	0,00
	Alíneas o) e u), do nº 1, do artigo 33º da Lei nº 75/2013, de 12 de setembro	Clube Petanca São Pedro do Estoril	34 059 259,00	1 907,73	1 907,73	0,00	0,00
	Alíneas o) e u), do nº 1, do artigo 33º da Lei nº 75/2013, de 12 de setembro	Clube Petanca São Pedro do Estoril	34 059 259,00	2 450,00	2 450,00	0,00	0,00
	Alíneas o) e u), do nº 1, do artigo 33º da Lei nº 75/2013, de 12 de setembro	Clube Petanca São Pedro do Estoril	34 059 259,00	2 273,08	2 273,08	0,00	0,00
	Alíneas o) e u), do nº 1, do artigo 33º da Lei nº 75/2013, de 12 de setembro	Clube Petanca São Pedro do Estoril	34 059 259,00	1 734,30	1 734,30	0,00	0,00

Tipo de despesa	Disposições legais	Entidade beneficiária	Despesas orçamentadas	Despesas autorizadas (1)	Despesas pagas (2)	Despesas autorizadas e não pagas (3) = (1) - (2)	Devolução ocorrida no exercício
	Alíneas o) e u), do nº 1, do artigo 33º da Lei nº 75/2013, de 12 de setembro	Clube Petanca São Pedro do Estoril	34 059 259,00	2 930,00	2 930,00	0,00	0,00
	Alínea u), do nº 1, do artigo 33º da Lei nº 75/2013, de 12 de setembro	CMP - Confederação Musical Portuguesa	34 059 259,00	3 311,98	3 311,98	0,00	0,00
	Alínea u), do nº 1, do artigo 33º da Lei nº 75/2013, de 12 de setembro	CNE - Agrupamento 1240	34 059 259,00	2 087,91	2 087,91	0,00	0,00
	Alínea u), do nº 1, do artigo 33º da Lei nº 75/2013, de 12 de setembro	CNE - Agrupamento 1246	34 059 259,00	3 131,12	3 131,12	0,00	0,00
	Alínea u), do nº 1, do artigo 33º da Lei nº 75/2013, de 12 de setembro	CNE - Agrupamento 1246	34 059 259,00	2 500,00	2 500,00	0,00	0,00
	Alínea u), do nº 1, do artigo 33º da Lei nº 75/2013, de 12 de setembro	CNE - Agrupamento 1246	34 059 259,00	3 516,48	3 516,48	0,00	0,00
	Alínea u), do nº 1, do artigo 33º da Lei nº 75/2013, de 12 de setembro	CNE - Agrupamento 1400	34 059 259,00	3 516,48	3 516,48	0,00	0,00
	Alínea u), do nº 1, do artigo 33º da Lei nº 75/2013, de 12 de setembro	CNE - Agrupamento 1400	34 059 259,00	2 804,96	2 804,96	0,00	0,00
	Alínea u), do nº 1, do artigo 33º da Lei nº 75/2013, de 12 de setembro	CNE - Agrupamento 550	34 059 259,00	4 578,75	4 578,75	0,00	0,00
	Alínea u), do nº 1, do artigo 33º da Lei nº 75/2013, de 12 de setembro	CNE - Agrupamento 550	34 059 259,00	3 913,89	3 913,89	0,00	0,00
	Alínea u), do nº 1, do artigo 33º da Lei nº 75/2013, de 12 de setembro	CNE - Agrupamento 597	34 059 259,00	4 533,59	4 533,59	0,00	0,00
	Alínea u), do nº 1, do artigo 33º da Lei nº 75/2013, de 12 de setembro	CNE - Agrupamento 597	34 059 259,00	5 164,84	5 164,84	0,00	0,00
	Alínea u), do nº 1, do artigo 33º da Lei nº 75/2013, de 12 de setembro	CNE - Agrupamento 729	34 059 259,00	4 174,82	4 174,82	0,00	0,00
	Alínea u), do nº 1, do artigo 33º da Lei nº 75/2013, de 12 de setembro	CNE - Agrupamento 729	34 059 259,00	5 000,00	5 000,00	0,00	0,00
	Alínea u), do nº 1, do artigo 33º da Lei nº 75/2013, de 12 de setembro	CNE - Agrupamento 729	34 059 259,00	4 578,75	4 578,75	0,00	0,00
	Alínea u), do nº 1, do artigo 33º da Lei nº 75/2013, de 12 de setembro	CNE - Agrupamento 75	34 059 259,00	4 337,90	4 337,90	0,00	0,00
	Alínea u), do nº 1, do artigo 33º da Lei nº 75/2013, de 12 de setembro	CNE - Agrupamento 75	34 059 259,00	4 908,42	4 908,42	0,00	0,00
	Alínea u), do nº 1, do artigo 33º da Lei nº 75/2013, de 12 de setembro	CNE- Agrupamento 113	34 059 259,00	4 432,23	4 432,23	0,00	0,00
	Alínea u), do nº 1, do artigo 33º da Lei nº 75/2013, de 12 de setembro	CNE- Agrupamento 113	34 059 259,00	3 750,82	3 750,82	0,00	0,00
	Alínea u), do nº 1, do artigo 33º da Lei nº 75/2013, de 12 de setembro	Cofac - Coop. Formação e Animação Cultural CRL	34 059 259,00	7 500,00	7 500,00	0,00	0,00
	Alíneas o) e u), do nº 1, do artigo 33º da Lei nº 75/2013, de 12 de setembro	Comissão Coordenadora dos Espaços Verdes da Urbanização do Buzano	34 059 259,00	16 943,28	16 943,28	0,00	0,00
	Alíneas o) e u), do nº 1, do artigo 33º da Lei nº 75/2013, de 12 de setembro	Comissão Coordenadora dos Espaços Verdes da Urbanização do Buzano	34 059 259,00	16 943,28	16 943,28	0,00	0,00
	Alíneas o) e u), do nº 1, do artigo 33º da Lei nº 75/2013, de 12 de setembro	Comissão Coordenadora dos Espaços Verdes da Urbanização do Buzano	34 059 259,00	16 943,28	16 943,28	0,00	0,00
	Alíneas o) e u), do nº 1, do artigo 33º da Lei nº 75/2013, de 12 de setembro	Comissão de Gestão do Jardim Lombos Mar	34 059 259,00	2 370,12	2 370,12	0,00	0,00
	Alíneas o) e u), do nº 1, do artigo 33º da Lei nº 75/2013, de 12 de setembro	Comissão de Gestão do Jardim Lombos Mar	34 059 259,00	2 370,12	2 370,12	0,00	0,00
	Alíneas o) e u), do nº 1, do artigo 33º da Lei nº 75/2013, de 12 de setembro	Comissão de Gestão do Jardim Lombos Mar	34 059 259,00	2 370,12	2 370,12	0,00	0,00
	Alíneas o) e u), do nº 1, do artigo 33º da Lei nº 75/2013, de 12 de setembro	Comité Português Para Unicef (Fundo Nações Unidas P/Infância)	34 059 259,00	4 000,00	4 000,00	0,00	0,00
	Alíneas o) e u), do nº 1, do artigo 33º da Lei nº 75/2013, de 12 de setembro	Companhia Paulo Ribeiro Associação Cultural	34 059 259,00	90 000,00	90 000,00	0,00	0,00
	Alínea hh), do nº 1, do artigo 33º da Lei nº 75/2013, de 12 de setembro	Conceição Martins de Sousa	1 286 824,00	350,00	350,00	0,00	0,00
	Alíneas o) e u), do nº 1, do artigo 33º da Lei nº 75/2013, de 12 de setembro	Condomínio da Rua Antonio Silva, 127	34 059 259,00	665,27	665,27	0,00	0,00

Tipo de despesa	Disposições legais	Entidade beneficiária	Despesas orçamentadas	Despesas autorizadas (1)	Despesas pagas (2)	Despesas autorizadas e não pagas (3) = (1) - (2)	Devolução ocorrida no exercício
	Alíneas o) e u), do nº 1, do artigo 33º da Lei nº 75/2013, de 12 de setembro	Condomínio do Prédio sito na Praça João Martinho de Freitas	34 059 259,00	1 771,20	1 771,20	0,00	0,00
	Alíneas o) e u), do nº 1, do artigo 33º da Lei nº 75/2013, de 12 de setembro	Condomínio do Prédio sito na Praceta Viana do Castelo Lote 9	34 059 259,00	383,90	383,90	0,00	0,00
	Alíneas o) e u), do nº 1, do artigo 33º da Lei nº 75/2013, de 12 de setembro	Condominio do Prédio Sito na Rua Bordalo Pinheiro nº25	34 059 259,00	1 792,83	1 792,83	0,00	0,00
	Alíneas o) e u), do nº 1, do artigo 33º da Lei nº 75/2013, de 12 de setembro	Condomínio do Prédio sito na Rua Dom João I N 95	34 059 259,00	219,16	219,16	0,00	0,00
	Alíneas o) e u), do nº 1, do artigo 33º da Lei nº 75/2013, de 12 de setembro	Condomínio do prédio sito na Rua Manuel Casanova Rodrigues nº106	34 059 259,00	264,36	264,36	0,00	0,00
	Alíneas o) e u), do nº 1, do artigo 33º da Lei nº 75/2013, de 12 de setembro	Condomínio do Prédio sito na Rua Rui de Pina nº 44	34 059 259,00	154,74	154,74	0,00	0,00
	Alíneas o) e u), do nº 1, do artigo 33º da Lei nº 75/2013, de 12 de setembro	Confederação do Desporto de Portugal	34 059 259,00	10 000,00	10 000,00	0,00	0,00
	Alíneas o) e u), do nº 1, do artigo 33º da Lei nº 75/2013, de 12 de setembro	Confederação do Desporto de Portugal	34 059 259,00	5 000,00	5 000,00	0,00	0,00
	Alíneas o) e u), do nº 1, do artigo 33º da Lei nº 75/2013, de 12 de setembro	Confiar - Associação de Reinserção Social, Portugal	34 059 259,00	45 000,00	45 000,00	0,00	0,00
	Alíneas o) e u), do nº 1, do artigo 33º da Lei nº 75/2013, de 12 de setembro	Congregação das Religiosas do Amor de Deus	34 059 259,00	640,00	640,00	0,00	0,00
	Alíneas o) e u), do nº 1, do artigo 33º da Lei nº 75/2013, de 12 de setembro	Conselho da Diáspora Portuguesa, Associação	34 059 259,00	150 000,00	150 000,00	0,00	0,00
	Alínea hh), do nº 1, do artigo 33º da Lei nº 75/2013, de 12 de setembro	Constança Gonçalves Catela	1 286 824,00	1 000,00	1 000,00	0,00	0,00
	Alínea hh), do nº 1, do artigo 33º da Lei nº 75/2013, de 12 de setembro	Constança Gonçalves Catela	1 286 824,00	1 000,00	1 000,00	0,00	0,00
	Alínea hh), do nº 1, do artigo 33º da Lei nº 75/2013, de 12 de setembro	Constança Maria da Veiga Frade Perestrelo de Vasconcelos	1 286 824,00	1 000,00	1 000,00	0,00	0,00
	Alínea hh), do nº 1, do artigo 33º da Lei nº 75/2013, de 12 de setembro	Constança Teodoro Baptista Galaz Pimenta	1 286 824,00	1 000,00	1 000,00	0,00	0,00
	Alínea u), do nº 1, do artigo 33º da Lei nº 75/2013, de 12 de setembro	Cooperactiva - Cooperativa de Desenvolvimento Social, CRL	34 059 259,00	20 000,00	20 000,00	0,00	0,00
	Alínea u), do nº 1, do artigo 33º da Lei nº 75/2013, de 12 de setembro	Cooperactiva - Cooperativa de Desenvolvimento Social, CRL	34 059 259,00	52 000,00	52 000,00	0,00	0,00
	Alínea u), do nº 1, do artigo 33º da Lei nº 75/2013, de 12 de setembro	Cooperactiva - Cooperativa de Desenvolvimento Social, CRL	34 059 259,00	18 000,00	18 000,00	0,00	0,00
	Alínea u), do nº 1, do artigo 33º da Lei nº 75/2013, de 12 de setembro	Cooperactiva - Cooperativa de Desenvolvimento Social, CRL	34 059 259,00	26 833,00	26 833,00	0,00	0,00
	Alínea u), do nº 1, do artigo 33º da Lei nº 75/2013, de 12 de setembro	Coral Infantil de Carcavelos	34 059 259,00	600,00	600,00	0,00	0,00
	Alínea u), do nº 1, do artigo 33º da Lei nº 75/2013, de 12 de setembro	Coral Infantil de Carcavelos	34 059 259,00	1 110,00	1 110,00	0,00	0,00
	Alínea u), do nº 1, do artigo 33º da Lei nº 75/2013, de 12 de setembro	Coral Infantil de Carcavelos	34 059 259,00	3 667,00	3 667,00	0,00	0,00
	Alínea u), do nº 1, do artigo 33º da Lei nº 75/2013, de 12 de setembro	Coral Vozes do Estoril	34 059 259,00	3 000,00	3 000,00	0,00	0,00
	Alínea u), do nº 1, do artigo 33º da Lei nº 75/2013, de 12 de setembro	Coral Vozes do Estoril	34 059 259,00	225,00	225,00	0,00	0,00
	Alínea u), do nº 1, do artigo 33º da Lei nº 75/2013, de 12 de setembro	Coral Vozes do Estoril	34 059 259,00	3 500,00	3 500,00	0,00	0,00
	Alínea u), do nº 1, do artigo 33º da Lei nº 75/2013, de 12 de setembro	Coral Vozes do Estoril	34 059 259,00	1 740,00	1 740,00	0,00	0,00
	Alínea u), do nº 1, do artigo 33º da Lei nº 75/2013, de 12 de setembro	Corpo Nacional de Escutas (CNE) - Agrupamento 71	34 059 259,00	5 000,00	5 000,00	0,00	0,00
	Alínea u), do nº 1, do artigo 33º da Lei nº 75/2013, de 12 de setembro	Corpo Nacional de Escutas (CNE) - Agrupamento 71	34 059 259,00	4 945,05	4 945,05	0,00	0,00
	Alínea u), do nº 1, do artigo 33º da Lei nº 75/2013, de 12 de setembro	Corpo Nacional de Escutas (CNE) - Agrupamento 71	34 059 259,00	4 305,28	4 305,28	0,00	0,00
	Alínea hh), do nº 1, do artigo 33º da Lei nº 75/2013, de 12 de setembro	Cristiana Maria de Tomaz Raimundo	1 286 824,00	1 000,00	1 000,00	0,00	0,00

Tipo de despesa	Disposições legais	Entidade beneficiária	Despesas orçamentadas	Despesas autorizadas (1)	Despesas pagas (2)	Despesas autorizadas e não pagas (3) = (1) - (2)	Devolução ocorrida no exercício
	Alínea hh), do nº 1, do artigo 33º da Lei nº 75/2013, de 12 de setembro	Cristiana Moleiro Veloso	1 286 824,00	1 000,00	1 000,00	0,00	0,00
	Alínea hh), do nº 1, do artigo 33º da Lei nº 75/2013, de 12 de setembro	Cristiane Guimarães de Oliveira	1 286 824,00	660,00	660,00	0,00	0,00
	Alínea u), do nº 1, do artigo 33º da Lei nº 75/2013, de 12 de setembro	Cruz Vermelha Portuguesa	34 059 259,00	482,00	482,00	0,00	0,00
	Alíneas o) e u), do nº 1, do artigo 33º da Lei nº 75/2013, de 12 de setembro	Cruz Vermelha Portuguesa - Núcleo da Costa do Estoril	34 059 259,00	12 000,00	12 000,00	0,00	0,00
	Alíneas o) e u), do nº 1, do artigo 33º da Lei nº 75/2013, de 12 de setembro	Cruz Vermelha Portuguesa - Núcleo da Costa do Estoril	34 059 259,00	482,00	482,00	0,00	0,00
	Alíneas o) e u), do nº 1, do artigo 33º da Lei nº 75/2013, de 12 de setembro	Cruz Vermelha Portuguesa - Núcleo da Costa do Estoril	34 059 259,00	44 923,60	44 923,60	0,00	0,00
	Alíneas o) e u), do nº 1, do artigo 33º da Lei nº 75/2013, de 12 de setembro	Cruz Vermelha Portuguesa - Núcleo da Costa do Estoril	34 059 259,00	12 000,00	12 000,00	0,00	0,00
	Alíneas o) e u), do nº 1, do artigo 33º da Lei nº 75/2013, de 12 de setembro	Cruz Vermelha Portuguesa - Núcleo da Costa do Estoril	34 059 259,00	451 327,36	451 327,36	0,00	0,00
	Alíneas o) e u), do nº 1, do artigo 33º da Lei nº 75/2013, de 12 de setembro	Cruz Vermelha Portuguesa - Núcleo da Costa do Estoril	34 059 259,00	24 000,00	24 000,00	0,00	0,00
	Alínea u), do nº 1, do artigo 33º da Lei nº 75/2013, de 12 de setembro	Cruz Vermelha Portuguesa - Núcleo da Costa do Estoril	34 059 259,00	19 620,00	19 620,00	0,00	0,00
	Alíneas o) e u), do nº 1, do artigo 33º da Lei nº 75/2013, de 12 de setembro	Cultursol - Associação Socio Cultural	34 059 259,00	3 000,00	3 000,00	0,00	0,00
	Alíneas o) e u), do nº 1, do artigo 33º da Lei nº 75/2013, de 12 de setembro	Cultursol - Associação Socio Cultural	34 059 259,00	10 000,00	10 000,00	0,00	0,00
	Alíneas o) e u), do nº 1, do artigo 33º da Lei nº 75/2013, de 12 de setembro	CWPC - Cascais Water Polo Club	34 059 259,00	2 508,07	2 508,07	0,00	0,00
	Alíneas o) e u), do nº 1, do artigo 33º da Lei nº 75/2013, de 12 de setembro	CWPC - Cascais Water Polo Club	34 059 259,00	2 443,44	2 443,44	0,00	0,00
	Alíneas o) e u), do nº 1, do artigo 33º da Lei nº 75/2013, de 12 de setembro	CWPC - Cascais Water Polo Club	34 059 259,00	4 151,61	4 151,61	0,00	0,00
	Alíneas o) e u), do nº 1, do artigo 33º da Lei nº 75/2013, de 12 de setembro	CWPC - Cascais Water Polo Club	34 059 259,00	1 200,00	1 200,00	0,00	0,00
	Alínea hh), do nº 1, do artigo 33º da Lei nº 75/2013, de 12 de setembro	Daniel Alexandre Carvalho Silva	1 286 824,00	1 000,00	1 000,00	0,00	0,00
	Alínea hh), do nº 1, do artigo 33º da Lei nº 75/2013, de 12 de setembro	Daniel Alexandre Carvalho Silva	1 286 824,00	1 000,00	1 000,00	0,00	0,00
	Alínea hh), do nº 1, do artigo 33º da Lei nº 75/2013, de 12 de setembro	Daniel Alexandre Ramos Santos	1 286 824,00	1 000,00	1 000,00	0,00	0,00
	Alínea hh), do nº 1, do artigo 33º da Lei nº 75/2013, de 12 de setembro	Daniela Caldas Pereira	1 286 824,00	1 000,00	1 000,00	0,00	0,00
	Alínea hh), do nº 1, do artigo 33º da Lei nº 75/2013, de 12 de setembro	Daniela Caldas Pereira	1 286 824,00	1 000,00	1 000,00	0,00	0,00
	Alínea hh), do nº 1, do artigo 33º da Lei nº 75/2013, de 12 de setembro	Daniela da Silva Costa	1 286 824,00	1 000,00	1 000,00	0,00	0,00
	Alínea hh), do nº 1, do artigo 33º da Lei nº 75/2013, de 12 de setembro	Daniela Francisco Lopes	1 286 824,00	1 250,00	1 250,00	0,00	0,00
	Alínea hh), do nº 1, do artigo 33º da Lei nº 75/2013, de 12 de setembro	Daniela Mendes Bugalho	1 286 824,00	1 000,00	1 000,00	0,00	0,00
	Alínea hh), do nº 1, do artigo 33º da Lei nº 75/2013, de 12 de setembro	Daniela Ramos Nunes	1 286 824,00	1 000,00	1 000,00	0,00	0,00
	Alínea hh), do nº 1, do artigo 33º da Lei nº 75/2013, de 12 de setembro	Daniela Ramos Nunes	1 286 824,00	1 000,00	1 000,00	0,00	0,00
	Alínea hh), do nº 1, do artigo 33º da Lei nº 75/2013, de 12 de setembro	Dariacordar - Associação para a Recuperação do Desperdício	34 059 259,00	4 200,00	4 200,00	0,00	0,00
	Alínea hh), do nº 1, do artigo 33º da Lei nº 75/2013, de 12 de setembro	David Paulo Rodrigues Pinheiro	1 286 824,00	1 000,00	1 000,00	0,00	0,00
	Alínea hh), do nº 1, do artigo 33º da Lei nº 75/2013, de 12 de setembro	Deici Rene Conceicao Mendes	1 286 824,00	1 000,00	1 000,00	0,00	0,00
	Alíneas o) e u), do nº 1, do artigo 33º da Lei nº 75/2013, de 12 de setembro	Desportivo Monte Real	34 059 259,00	1 085,28	1 085,28	0,00	0,00

Tipo de despesa	Disposições legais	Entidade beneficiária	Despesas orçamentadas	Despesas autorizadas (1)	Despesas pagas (2)	Despesas autorizadas e não pagas (3) = (1) - (2)	Devolução ocorrida no exercício
	Alíneas o) e u), do nº 1, do artigo 33º da Lei nº 75/2013, de 12 de setembro	Desportivo Monte Real	34 059 259,00	7 687,50	7 687,50	0,00	0,00
	Alíneas o) e u), do nº 1, do artigo 33º da Lei nº 75/2013, de 12 de setembro	Desportivo Monte Real	34 059 259,00	2 500,00	2 500,00	0,00	0,00
	Alíneas o) e u), do nº 1, do artigo 33º da Lei nº 75/2013, de 12 de setembro	Desportivo Monte Real	34 059 259,00	450,00	450,00	0,00	0,00
	Alíneas o) e u), do nº 1, do artigo 33º da Lei nº 75/2013, de 12 de setembro	Desportivo Monte Real	34 059 259,00	3 000,00	3 000,00	0,00	0,00
	Alíneas o) e u), do nº 1, do artigo 33º da Lei nº 75/2013, de 12 de setembro	Desportivo Monte Real	34 059 259,00	300,00	300,00	0,00	0,00
	Alíneas o) e u), do nº 1, do artigo 33º da Lei nº 75/2013, de 12 de setembro	Desportivo Monte Real	34 059 259,00	1 350,00	1 350,00	0,00	0,00
	Alínea u), do nº 1, do artigo 33º da Lei nº 75/2013, de 12 de setembro	Dewa Malik	1 286 824,00	300,00	300,00	0,00	0,00
	Alínea hh), do nº 1, do artigo 33º da Lei nº 75/2013, de 12 de setembro	Diana Filipa Gomes Argêncio	1 286 824,00	1 000,00	1 000,00	0,00	0,00
	Alínea hh), do nº 1, do artigo 33º da Lei nº 75/2013, de 12 de setembro	Diana Isabel Mendonça Rego	1 286 824,00	850,00	850,00	0,00	0,00
	Alínea hh), do nº 1, do artigo 33º da Lei nº 75/2013, de 12 de setembro	Diana Sofia Canhao Guerreiro	1 286 824,00	1 000,00	1 000,00	0,00	0,00
	Alínea hh), do nº 1, do artigo 33º da Lei nº 75/2013, de 12 de setembro	Dinis de Almeida Santos	1 286 824,00	1 000,00	1 000,00	0,00	0,00
	Alínea hh), do nº 1, do artigo 33º da Lei nº 75/2013, de 12 de setembro	Diogo Alexandre Esteves Caixeiro	1 286 824,00	1 250,00	1 250,00	0,00	0,00
	Alínea hh), do nº 1, do artigo 33º da Lei nº 75/2013, de 12 de setembro	Diogo Alexandre Ramos Santos	1 286 824,00	1 000,00	1 000,00	0,00	0,00
	Alínea hh), do nº 1, do artigo 33º da Lei nº 75/2013, de 12 de setembro	Diogo Alexandre Ramos Santos	1 286 824,00	1 000,00	1 000,00	0,00	0,00
	Alínea hh), do nº 1, do artigo 33º da Lei nº 75/2013, de 12 de setembro	Diogo Andre Duarte Goncalves	1 286 824,00	1 000,00	1 000,00	0,00	0,00
	Alínea hh), do nº 1, do artigo 33º da Lei nº 75/2013, de 12 de setembro	Diogo Caras Altas Rocha	1 286 824,00	1 000,00	1 000,00	0,00	0,00
	Alínea hh), do nº 1, do artigo 33º da Lei nº 75/2013, de 12 de setembro	Diogo Caras Altas Rocha	1 286 824,00	1 000,00	1 000,00	0,00	0,00
	Alínea hh), do nº 1, do artigo 33º da Lei nº 75/2013, de 12 de setembro	Diogo dos Santos Galhofo do Nascimento Moreira	1 286 824,00	1 000,00	1 000,00	0,00	0,00
	Alínea hh), do nº 1, do artigo 33º da Lei nº 75/2013, de 12 de setembro	Diogo Miguel Gregório da Silva Avelar	1 286 824,00	1 000,00	1 000,00	0,00	0,00
	Alínea hh), do nº 1, do artigo 33º da Lei nº 75/2013, de 12 de setembro	Diogo Miguel Santos Ferreira	1 286 824,00	1 000,00	1 000,00	0,00	0,00
	Alínea hh), do nº 1, do artigo 33º da Lei nº 75/2013, de 12 de setembro	Diogo Tomás Fernandes Pinto	1 286 824,00	1 000,00	1 000,00	0,00	0,00
	Alínea u), do nº 1, do artigo 33º da Lei nº 75/2013, de 12 de setembro	DOTS - Cooperativa de Inovação Educacional para a Transformação Social, CRL	34 059 259,00	15 000,00	15 000,00	0,00	0,00
	Alínea u), do nº 1, do artigo 33º da Lei nº 75/2013, de 12 de setembro	DOTS - Cooperativa de Inovação Educacional para a Transformação Social, CRL	34 059 259,00	10 000,00	10 000,00	0,00	0,00
	Alíneas o) e u), do nº 1, do artigo 33º da Lei nº 75/2013, de 12 de setembro	DOTS - Cooperativa de Inovação Educacional para a Transformação Social, CRL	34 059 259,00	15 000,00	15 000,00	0,00	0,00
	Alínea hh), do nº 1, do artigo 33º da Lei nº 75/2013, de 12 de setembro	Duarte Miguel Ribeiro de Amaral	1 286 824,00	1 000,00	1 000,00	0,00	0,00
	Alínea hh), do nº 1, do artigo 33º da Lei nº 75/2013, de 12 de setembro	Duarte Miguel Ribeiro de Amaral	1 286 824,00	1 000,00	1 000,00	0,00	0,00
	Alínea hh), do nº 1, do artigo 33º da Lei nº 75/2013, de 12 de setembro	Duarte Paulo Rodrigues Pinheiro	1 286 824,00	1 000,00	1 000,00	0,00	0,00
	Alíneas o) e u), do nº 1, do artigo 33º da Lei nº 75/2013, de 12 de setembro	Dypall Network - Associação para o Desenvolvimento da Participação Cidadã	34 059 259,00	25 000,00	25 000,00	0,00	0,00
	Alíneas o) e u), do nº 1, do artigo 33º da Lei nº 75/2013, de 12 de setembro	E - Computação - Associação para o Ensino da Computação	34 059 259,00	25 000,00	25 000,00	0,00	0,00
	Alíneas o) e u), do nº 1, do artigo 33º da Lei nº 75/2013, de 12 de setembro	E - Computação - Associação para o Ensino da Computação	34 059 259,00	77 992,00	77 992,00	0,00	0,00

Tipo de despesa	Disposições legais	Entidade beneficiária	Despesas orçamentadas	Despesas autorizadas (1)	Despesas pagas (2)	Despesas autorizadas e não pagas (3) = (1) - (2)	Devolução ocorrida no exercício
	Alíneas o) e u), do nº 1, do artigo 33º da Lei nº 75/2013, de 12 de setembro	E - Computação - Associação para o Ensino da Computação	34 059 259,00	200 000,00	200 000,00	0,00	0,00
	Alíneas o) e u), do nº 1, do artigo 33º da Lei nº 75/2013, de 12 de setembro	E - Computação - Associação para o Ensino da Computação	34 059 259,00	15 000,00	15 000,00	0,00	0,00
	Alínea hh), do nº 1, do artigo 33º da Lei nº 75/2013, de 12 de setembro	Edna Marisa Pratas Gomes	1 286 824,00	500,00	500,00	0,00	0,00
	Alínea hh), do nº 1, do artigo 33º da Lei nº 75/2013, de 12 de setembro	Eduarda Serina Lopes	1 286 824,00	1 000,00	1 000,00	0,00	0,00
	Alínea hh), do nº 1, do artigo 33º da Lei nº 75/2013, de 12 de setembro	Eduardo Albert Castro	1 286 824,00	1 000,00	1 000,00	0,00	0,00
	Alínea hh), do nº 1, do artigo 33º da Lei nº 75/2013, de 12 de setembro	Eduardo Augusto Ferreira Fernandes	1 286 824,00	1 000,00	1 000,00	0,00	0,00
	Alínea hh), do nº 1, do artigo 33º da Lei nº 75/2013, de 12 de setembro	Eduardo Augusto Ferreira Fernandes	1 286 824,00	1 000,00	1 000,00	0,00	0,00
	Alínea hh), do nº 1, do artigo 33º da Lei nº 75/2013, de 12 de setembro	Eduardo Jorge Santos Sousa	1 286 824,00	250,00	250,00	0,00	0,00
	Alínea hh), do nº 1, do artigo 33º da Lei nº 75/2013, de 12 de setembro	Eduardo Nunes Dias Ferreira	1 286 824,00	600,00	600,00	0,00	0,00
	Lei n.º 8/2012, de 21 de fevereiro e no Decreto-Lei n.º 127/2012 de 21 de junho	Efusingredient Restauração e Hotelaria Unipessoal Lda	120 849,00	2 086,70	2 086,70	0,00	0,00
	Alínea hh), do nº 1, do artigo 33º da Lei nº 75/2013, de 12 de setembro	Elena Vasilievna Glebova	1 286 824,00	320,00	320,00	0,00	0,00
	Alínea hh), do nº 1, do artigo 33º da Lei nº 75/2013, de 12 de setembro	Elisabete Carmen Araújo de Castro	1 286 824,00	560,00	560,00	0,00	0,00
	Alínea hh), do nº 1, do artigo 33º da Lei nº 75/2013, de 12 de setembro	Elisabete Sofia Ribeiro Lopes	1 286 824,00	1 000,00	1 000,00	0,00	0,00
	Alínea hh), do nº 1, do artigo 33º da Lei nº 75/2013, de 12 de setembro	Emanuela Graça Perestrelo de Andrade	1 286 824,00	1 000,00	1 000,00	0,00	0,00
	Alínea hh), do nº 1, do artigo 33º da Lei nº 75/2013, de 12 de setembro	Emília Margarida Duarte Domingues Marques	1 286 824,00	1 000,00	1 000,00	0,00	0,00
	Alínea hh), do nº 1, do artigo 33º da Lei nº 75/2013, de 12 de setembro	Emília Margarida Duarte Domingues Marques	1 286 824,00	1 000,00	1 000,00	0,00	0,00
	Alínea u), do nº 1, do artigo 33º da Lei nº 75/2013, de 12 de setembro	Empowering People - Associação para o Desenvolvimento Sustentável	34 059 259,00	25 000,00	25 000,00	0,00	0,00
	Alínea hh), do nº 1, do artigo 33º da Lei nº 75/2013, de 12 de setembro	Érica Filipa Dias Amaro	1 286 824,00	1 000,00	1 000,00	0,00	0,00
	Alínea hh), do nº 1, do artigo 33º da Lei nº 75/2013, de 12 de setembro	Erica Luisa Brazao Martins Britto	1 286 824,00	1 000,00	1 000,00	0,00	0,00
	Alínea hh), do nº 1, do artigo 33º da Lei nº 75/2013, de 12 de setembro	Erica Luisa Brazao Martins Britto	1 286 824,00	1 000,00	1 000,00	0,00	0,00
	Alínea hh), do nº 1, do artigo 33º da Lei nº 75/2013, de 12 de setembro	Érica Madalena Granados Serra	1 286 824,00	1 000,00	1 000,00	0,00	0,00
	Alíneas o) e u), do nº 1, do artigo 33º da Lei nº 75/2013, de 12 de setembro	Esgrimlusa - Associação Esgrima Lusitana Cascais	34 059 259,00	2 496,00	300,00	2 196,00	0,00
	Alínea hh), do nº 1, do artigo 33º da Lei nº 75/2013, de 12 de setembro	Estela Maria Duarte Pacheco Estanislau Pinto	1 286 824,00	1 500,00	1 500,00	0,00	0,00
	Alíneas o) e u), do nº 1, do artigo 33º da Lei nº 75/2013, de 12 de setembro	Estoril Basket Clube	34 059 259,00	700,00	700,00	0,00	0,00
	Alíneas o) e u), do nº 1, do artigo 33º da Lei nº 75/2013, de 12 de setembro	Estoril Basket Clube	34 059 259,00	1 628,63	1 628,63	0,00	0,00
	Alíneas o) e u), do nº 1, do artigo 33º da Lei nº 75/2013, de 12 de setembro	Estoril Basket Clube	34 059 259,00	3 038,00	3 038,00	0,00	0,00
	Alíneas o) e u), do nº 1, do artigo 33º da Lei nº 75/2013, de 12 de setembro	Estoril Basket Clube	34 059 259,00	5 396,00	5 396,00	0,00	0,00
	Alíneas o) e u), do nº 1, do artigo 33º da Lei nº 75/2013, de 12 de setembro	Estudantina Recreativa de S. Domingos de Rana	34 059 259,00	525,00	525,00	0,00	0,00
	Alíneas o) e u), do nº 1, do artigo 33º da Lei nº 75/2013, de 12 de setembro	Estudantina Recreativa de S. Domingos de Rana	34 059 259,00	1 250,00	875,00	375,00	0,00
	Alíneas o) e u), do nº 1, do artigo 33º da Lei nº 75/2013, de 12 de setembro	Estudantina Recreativa de S. Domingos de Rana	34 059 259,00	750,00	750,00	0,00	0,00

Tipo de despesa	Disposições legais	Entidade beneficiária	Despesas orçamentadas	Despesas autorizadas (1)	Despesas pagas (2)	Despesas autorizadas e não pagas (3) = (1) - (2)	Devolução ocorrida no exercício
	Alíneas o) e u), do nº 1, do artigo 33º da Lei nº 75/2013, de 12 de setembro	Estudantina Recreativa de S. Domingos de Rana	34 059 259,00	764,65	764,65	0,00	0,00
	Alínea hh), do nº 1, do artigo 33º da Lei nº 75/2013, de 12 de setembro	Eugenio Claudino Scartzani	1 286 824,00	800,00	800,00	0,00	0,00
	Alínea hh), do nº 1, do artigo 33º da Lei nº 75/2013, de 12 de setembro	Európa Jövoje Egyesület EJE Association	17 720,00	2 461,00	2 461,00	0,00	0,00
	Alínea hh), do nº 1, do artigo 33º da Lei nº 75/2013, de 12 de setembro	Fabiana Priscila Monteiro Alves	1 286 824,00	1 000,00	1 000,00	0,00	0,00
	Alínea hh), do nº 1, do artigo 33º da Lei nº 75/2013, de 12 de setembro	Fábio Miguel Silva Fernandes	1 286 824,00	1 000,00	1 000,00	0,00	0,00
	Alínea hh), do nº 1, do artigo 33º da Lei nº 75/2013, de 12 de setembro	Fábio Miguel Silva Fernandes	1 286 824,00	1 000,00	1 000,00	0,00	0,00
	Alínea u), do nº 1, do artigo 33º da Lei nº 75/2013, de 12 de setembro	Fap - Federação Associações de Pais e Encarregados de Educação Concelho Cascais	34 059 259,00	3 000,00	3 000,00	0,00	0,00
	Alínea u), do nº 1, do artigo 33º da Lei nº 75/2013, de 12 de setembro	Fap - Federação Associações de Pais e Encarregados de Educação Concelho Cascais	34 059 259,00	1 900,00	1 900,00	0,00	0,00
	Alínea u), do nº 1, do artigo 33º da Lei nº 75/2013, de 12 de setembro	Farhadullah Naib Khil	1 286 824,00	300,00	300,00	0,00	0,00
	Alínea u), do nº 1, do artigo 33º da Lei nº 75/2013, de 12 de setembro	Federação de Patinagem de Portugal	34 059 259,00	35 000,00	35 000,00	0,00	0,00
	Alínea u), do nº 1, do artigo 33º da Lei nº 75/2013, de 12 de setembro	Federação Portuguesa de Voleibol	34 059 259,00	25 000,00	25 000,00	0,00	0,00
	Alínea hh), do nº 1, do artigo 33º da Lei nº 75/2013, de 12 de setembro	Fernanda Maria Rebelo das Neves	1 286 824,00	1 000,00	1 000,00	0,00	0,00
	Alínea hh), do nº 1, do artigo 33º da Lei nº 75/2013, de 12 de setembro	Fernanda Venturini	1 286 824,00	1 000,00	1 000,00	0,00	0,00
	Alínea hh), do nº 1, do artigo 33º da Lei nº 75/2013, de 12 de setembro	Fernanda Venturini	1 286 824,00	1 000,00	1 000,00	0,00	0,00
	Alínea hh), do nº 1, do artigo 33º da Lei nº 75/2013, de 12 de setembro	Fernando Haddad cataldi	1 286 824,00	1 000,00	1 000,00	0,00	0,00
	Alínea hh), do nº 1, do artigo 33º da Lei nº 75/2013, de 12 de setembro	Filippa Dinis Duarte Alves Calixto	1 286 824,00	1 000,00	1 000,00	0,00	0,00
	Alínea hh), do nº 1, do artigo 33º da Lei nº 75/2013, de 12 de setembro	Filippa Dinis Duarte Alves Calixto	1 286 824,00	1 000,00	1 000,00	0,00	0,00
	Alínea hh), do nº 1, do artigo 33º da Lei nº 75/2013, de 12 de setembro	Filipa Alexandra Veiga da Silva	1 286 824,00	1 000,00	1 000,00	0,00	0,00
	Alínea hh), do nº 1, do artigo 33º da Lei nº 75/2013, de 12 de setembro	Filipa Barra Horta	1 286 824,00	1 000,00	1 000,00	0,00	0,00
	Alínea hh), do nº 1, do artigo 33º da Lei nº 75/2013, de 12 de setembro	Filipa de Campos Pereira	1 286 824,00	1 000,00	1 000,00	0,00	0,00
	Alínea hh), do nº 1, do artigo 33º da Lei nº 75/2013, de 12 de setembro	Filipa Dias Augusto do Amaral Gourgel	1 286 824,00	1 000,00	1 000,00	0,00	0,00
	Alínea hh), do nº 1, do artigo 33º da Lei nº 75/2013, de 12 de setembro	Filipa dos Santos Marques	1 286 824,00	1 000,00	1 000,00	0,00	0,00
	Alínea hh), do nº 1, do artigo 33º da Lei nº 75/2013, de 12 de setembro	Filipa Ferreira Loureiro	1 286 824,00	1 000,00	1 000,00	0,00	0,00
	Alínea hh), do nº 1, do artigo 33º da Lei nº 75/2013, de 12 de setembro	Filipa Magalhães Osório	1 286 824,00	1 000,00	1 000,00	0,00	0,00
	Alínea hh), do nº 1, do artigo 33º da Lei nº 75/2013, de 12 de setembro	Filipa Maria de Miranda Branco	1 286 824,00	1 000,00	1 000,00	0,00	0,00
	Alínea hh), do nº 1, do artigo 33º da Lei nº 75/2013, de 12 de setembro	Filipa Maria de Miranda Branco	1 286 824,00	1 000,00	1 000,00	0,00	0,00
	Alínea hh), do nº 1, do artigo 33º da Lei nº 75/2013, de 12 de setembro	Filipe João Laginhas Gonçalves	1 286 824,00	1 000,00	1 000,00	0,00	0,00
	Alínea hh), do nº 1, do artigo 33º da Lei nº 75/2013, de 12 de setembro	Filipe Miguel dos Santos Costa e Silva	1 286 824,00	1 000,00	1 000,00	0,00	0,00
	Alíneas u), do nº 1, do artigo 33º da Lei nº 75/2013, de 12 de setembro	Forma Azione SRL	17 720,00	4 882,00	4 482,00	400,00	0,00
	Alíneas o) e u), do nº 1, do artigo 33º da Lei nº 75/2013, de 12 de setembro	Forpro - Formação Profissional, Cri	1 844 999,00	1 925,00	1 925,00	0,00	0,00

Tipo de despesa	Disposições legais	Entidade beneficiária	Despesas orçamentadas	Despesas autorizadas (1)	Despesas pagas (2)	Despesas autorizadas e não pagas (3) = (1) - (2)	Devolução ocorrida no exercício
	Alíneas o) e u), do nº 1, do artigo 33º da Lei nº 75/2013, de 12 de setembro	Forpro - Formação Profissional, Crl	1 844 999,00	1 000,00	1 000,00	0,00	0,00
	Alínea u), do nº 1, do artigo 33º da Lei nº 75/2013, de 12 de setembro	Fortuna - Nova School of Business and Economics	34 059 259,00	10 000,00	10 000,00	0,00	0,00
	Alíneas o) e u), do nº 1, do artigo 33º da Lei nº 75/2013, de 12 de setembro	Forum Regionale dei Giovani dell'Umbria	17 720,00	3 938,00	3 938,00	0,00	0,00
	Alínea hh), do nº 1, do artigo 33º da Lei nº 75/2013, de 12 de setembro	Francisca Gonçalves da Cruz	1 286 824,00	1 000,00	1 000,00	0,00	0,00
	Alínea hh), do nº 1, do artigo 33º da Lei nº 75/2013, de 12 de setembro	Francisca Miranda Souto	1 286 824,00	1 000,00	1 000,00	0,00	0,00
	Alínea hh), do nº 1, do artigo 33º da Lei nº 75/2013, de 12 de setembro	Francisco Almeida de Matos	1 286 824,00	1 000,00	1 000,00	0,00	0,00
	Alínea hh), do nº 1, do artigo 33º da Lei nº 75/2013, de 12 de setembro	Francisco Almeida de Matos	1 286 824,00	1 000,00	1 000,00	0,00	0,00
	Alínea hh), do nº 1, do artigo 33º da Lei nº 75/2013, de 12 de setembro	Francisco Calheiros Bandeira Almeida Matias	1 286 824,00	1 000,00	1 000,00	0,00	0,00
	Alínea hh), do nº 1, do artigo 33º da Lei nº 75/2013, de 12 de setembro	Francisco José Canelas Cardador	1 286 824,00	1 000,00	1 000,00	0,00	0,00
	Alínea hh), do nº 1, do artigo 33º da Lei nº 75/2013, de 12 de setembro	Francisco Louro Santos Simões Nunes	1 286 824,00	1 000,00	1 000,00	0,00	0,00
	Alínea hh), do nº 1, do artigo 33º da Lei nº 75/2013, de 12 de setembro	Francisco Maria Creswell Carvalho da Graça Fernandes	1 286 824,00	1 000,00	1 000,00	0,00	0,00
	Alínea hh), do nº 1, do artigo 33º da Lei nº 75/2013, de 12 de setembro	Francisco Miguel Paulino Gomes	1 286 824,00	1 000,00	1 000,00	0,00	0,00
	Alínea hh), do nº 1, do artigo 33º da Lei nº 75/2013, de 12 de setembro	Francisco Paulo de Almeida Seco	1 286 824,00	1 000,00	1 000,00	0,00	0,00
	Alínea hh), do nº 1, do artigo 33º da Lei nº 75/2013, de 12 de setembro	Francisco Paulo de Almeida Seco	1 286 824,00	1 000,00	1 000,00	0,00	0,00
	Alínea hh), do nº 1, do artigo 33º da Lei nº 75/2013, de 12 de setembro	Francisco Ramos Ferreira	1 286 824,00	1 500,00	1 500,00	0,00	0,00
	Alínea hh), do nº 1, do artigo 33º da Lei nº 75/2013, de 12 de setembro	Francisco Rodrigues de Chagas Martins	1 286 824,00	1 000,00	1 000,00	0,00	0,00
	Alínea hh), do nº 1, do artigo 33º da Lei nº 75/2013, de 12 de setembro	Francisco Rodrigues de Chagas Martins	1 286 824,00	1 000,00	1 000,00	0,00	0,00
	Alínea hh), do nº 1, do artigo 33º da Lei nº 75/2013, de 12 de setembro	Francisco Rodrigues Neiva	1 286 824,00	1 500,00	1 500,00	0,00	0,00
	Alínea hh), do nº 1, do artigo 33º da Lei nº 75/2013, de 12 de setembro	Fraternidade Nuno Álvares - Associação dos Antigos Filiários do Corpo Nacional de Escutas	34 059 259,00	600,00	600,00	0,00	0,00
	Alínea hh), do nº 1, do artigo 33º da Lei nº 75/2013, de 12 de setembro	Frederico Ramos Ferreira	1 286 824,00	1 000,00	1 000,00	0,00	0,00
	Alíneas o) e u), do nº 1, do artigo 33º da Lei nº 75/2013, de 12 de setembro	Freguesia de Alcabideche	8 859 805,00	250 000,00	250 000,00	0,00	0,00
	Alíneas o) e u), do nº 1, do artigo 33º da Lei nº 75/2013, de 12 de setembro	Freguesia de Alcabideche	8 859 805,00	7 200,00	7 200,00	0,00	0,00
	Alíneas o) e u), do nº 1, do artigo 33º da Lei nº 75/2013, de 12 de setembro	Freguesia de Alcabideche	8 859 805,00	50 000,00	50 000,00	0,00	0,00
	Alíneas o) e u), do nº 1, do artigo 33º da Lei nº 75/2013, de 12 de setembro	Freguesia de Alcabideche	8 859 805,00	130 000,00	130 000,00	0,00	0,00
	Alíneas o) e u), do nº 1, do artigo 33º da Lei nº 75/2013, de 12 de setembro	Freguesia de Alcabideche	8 859 805,00	25 000,00	25 000,00	0,00	0,00
	Alíneas o) e u), do nº 1, do artigo 33º da Lei nº 75/2013, de 12 de setembro	Freguesia de Alcabideche	8 859 805,00	161 400,00	80 700,00	80 700,00	0,00
	Alíneas o) e u), do nº 1, do artigo 33º da Lei nº 75/2013, de 12 de setembro	Freguesia de Alcabideche	8 859 805,00	227 894,01	227 894,01	0,00	0,00
	Alíneas o) e u), do nº 1, do artigo 33º da Lei nº 75/2013, de 12 de setembro	Freguesia de Alcabideche	8 859 805,00	125 000,00	125 000,00	0,00	0,00
	Alíneas o) e u), do nº 1, do artigo 33º da Lei nº 75/2013, de 12 de setembro	Freguesia de Alcabideche	8 859 805,00	7 200,00	7 200,00	0,00	0,00
	Alíneas o) e u), do nº 1, do artigo 33º da Lei nº 75/2013, de 12 de setembro	Freguesia de Alcabideche	8 859 805,00	57 800,00	57 800,00	0,00	0,00

Tipo de despesa	Disposições legais	Entidade beneficiária	Despesas orçamentadas	Despesas autorizadas (1)	Despesas pagas (2)	Despesas autorizadas e não pagas (3) = (1) - (2)	Devolução ocorrida no exercício
	Alínea u), do nº 1, do artigo 33º da Lei nº 75/2013, de 12 de setembro	Freguesia de Alcabideche	8 859 805,00	35 092,00	35 092,00	0,00	0,00
	Alíneas o) e u), do nº 1, do artigo 33º da Lei nº 75/2013, de 12 de setembro	Freguesia de Alcabideche	8 859 805,00	3 526,35	3 526,35	0,00	0,00
	Alíneas o) e u), do nº 1, do artigo 33º da Lei nº 75/2013, de 12 de setembro	Freguesia de Alcabideche	8 859 805,00	10 000,00	10 000,00	0,00	0,00
	Alíneas o) e u), do nº 1, do artigo 33º da Lei nº 75/2013, de 12 de setembro	Freguesia de Alcabideche	8 859 805,00	200 000,00	200 000,00	0,00	0,00
	Alíneas o) e u), do nº 1, do artigo 33º da Lei nº 75/2013, de 12 de setembro	Freguesia de Alcabideche	8 859 805,00	30 000,00	30 000,00	0,00	0,00
	Alínea u), do nº 1, do artigo 33º da Lei nº 75/2013, de 12 de setembro	Freguesia de Alcabideche	8 859 805,00	37 500,00	37 500,00	0,00	0,00
	Alínea u), do nº 1, do artigo 33º da Lei nº 75/2013, de 12 de setembro	Freguesia de Alcabideche	8 859 805,00	750,00	750,00	0,00	0,00
	Alíneas o) e u), do nº 1, do artigo 33º da Lei nº 75/2013, de 12 de setembro	Freguesia de Alcabideche	8 859 805,00	102 464,56	99 000,00	3 464,56	0,00
	Alíneas o) e u), do nº 1, do artigo 33º da Lei nº 75/2013, de 12 de setembro	Freguesia de Alcabideche	8 859 805,00	26 372,65	22 500,00	3 872,65	0,00
	Alíneas o) e u), do nº 1, do artigo 33º da Lei nº 75/2013, de 12 de setembro	Freguesia de Alcabideche	8 859 805,00	4 231,93	4 231,93	0,00	0,00
	Alínea u), do nº 1, do artigo 33º da Lei nº 75/2013, de 12 de setembro	Freguesia de Alcabideche	8 859 805,00	1 500,00	1 500,00	0,00	0,00
	Alíneas o) e u), do nº 1, do artigo 33º da Lei nº 75/2013, de 12 de setembro	Freguesia de Alcabideche	8 859 805,00	5 070,70	5 070,70	0,00	0,00
	Alíneas o) e u), do nº 1, do artigo 33º da Lei nº 75/2013, de 12 de setembro	Freguesia de Alcabideche	8 859 805,00	35 000,00	35 000,00	0,00	0,00
	Alíneas o) e u), do nº 1, do artigo 33º da Lei nº 75/2013, de 12 de setembro	Freguesia de Alcabideche	8 859 805,00	21 595,00	21 595,00	0,00	0,00
	Alínea u), do nº 1, do artigo 33º da Lei nº 75/2013, de 12 de setembro	Freguesia de Alcabideche	8 859 805,00	33 465,00	33 465,00	0,00	0,00
	Alínea u), do nº 1, do artigo 33º da Lei nº 75/2013, de 12 de setembro	Freguesia de Alcabideche	8 859 805,00	37 500,00	37 500,00	0,00	0,00
	Alínea u), do nº 1, do artigo 33º da Lei nº 75/2013, de 12 de setembro	Freguesia de Alcabideche	8 859 805,00	37 500,00	27 015,00	10 485,00	0,00
	Alínea u), do nº 1, do artigo 33º da Lei nº 75/2013, de 12 de setembro	Freguesia de Alcabideche	8 859 805,00	17 200,00	17 200,00	0,00	0,00
	Alínea u), do nº 1, do artigo 33º da Lei nº 75/2013, de 12 de setembro	Freguesia de Alcabideche	8 859 805,00	62 500,00	62 500,00	0,00	0,00
	Alínea u), do nº 1, do artigo 33º da Lei nº 75/2013, de 12 de setembro	Freguesia de Alcabideche	8 859 805,00	75 000,00	75 000,00	0,00	0,00
	Alínea u), do nº 1, do artigo 33º da Lei nº 75/2013, de 12 de setembro	Freguesia de Alcabideche	8 859 805,00	83 040,00	83 040,00	0,00	0,00
	Alíneas o) e u), do nº 1, do artigo 33º da Lei nº 75/2013, de 12 de setembro	Freguesia de Alcabideche	8 859 805,00	171 070,70	166 000,00	5 070,70	0,00
	Alínea u), do nº 1, do artigo 33º da Lei nº 75/2013, de 12 de setembro	Freguesia de Carcavelos e Parede	8 859 805,00	39 854,08	39 854,08	0,00	0,00
	Alínea u), do nº 1, do artigo 33º da Lei nº 75/2013, de 12 de setembro	Freguesia de Carcavelos e Parede	8 859 805,00	1 500,00	1 500,00	0,00	0,00
	Alínea u), do nº 1, do artigo 33º da Lei nº 75/2013, de 12 de setembro	Freguesia de Carcavelos e Parede	8 859 805,00	23 643,18	23 643,18	0,00	0,00
	Alínea u), do nº 1, do artigo 33º da Lei nº 75/2013, de 12 de setembro	Freguesia de Carcavelos e Parede	8 859 805,00	140 043,95	140 043,95	0,00	0,00
	Alínea u), do nº 1, do artigo 33º da Lei nº 75/2013, de 12 de setembro	Freguesia de Carcavelos e Parede	8 859 805,00	30 000,00	30 000,00	0,00	30 000,00
	Alínea u), do nº 1, do artigo 33º da Lei nº 75/2013, de 12 de setembro	Freguesia de Carcavelos e Parede	8 859 805,00	67 737,70	67 737,70	0,00	0,00
	Alínea u), do nº 1, do artigo 33º da Lei nº 75/2013, de 12 de setembro	Freguesia de Carcavelos e Parede	8 859 805,00	40 000,00	40 000,00	0,00	0,00
	Alínea u), do nº 1, do artigo 33º da Lei nº 75/2013, de 12 de setembro	Freguesia de Carcavelos e Parede	8 859 805,00	750,00	750,00	0,00	0,00

Tipo de despesa	Disposições legais	Entidade beneficiária	Despesas orçamentadas	Despesas autorizadas (1)	Despesas pagas (2)	Despesas autorizadas e não pagas (3) = (1) - (2)	Devolução ocorrida no exercício
	Alíneas o) e u), do nº 1, do artigo 33º da Lei nº 75/2013, de 12 de setembro	Freguesia de Carcavelos e Parede	8 859 805,00	5 775,00	5 400,00	375,00	0,00
	Alíneas o) e u), do nº 1, do artigo 33º da Lei nº 75/2013, de 12 de setembro	Freguesia de Carcavelos e Parede	8 859 805,00	37 500,00	37 500,00	0,00	0,00
	Alíneas o) e u), do nº 1, do artigo 33º da Lei nº 75/2013, de 12 de setembro	Freguesia de Carcavelos e Parede	8 859 805,00	25 000,00	25 000,00	0,00	0,00
	Alíneas o) e u), do nº 1, do artigo 33º da Lei nº 75/2013, de 12 de setembro	Freguesia de Carcavelos e Parede	8 859 805,00	75 000,00	75 000,00	0,00	0,00
	Alíneas o) e u), do nº 1, do artigo 33º da Lei nº 75/2013, de 12 de setembro	Freguesia de Carcavelos e Parede	8 859 805,00	125 000,00	125 000,00	0,00	0,00
	Alínea u), do nº 1, do artigo 33º da Lei nº 75/2013, de 12 de setembro	Freguesia de Carcavelos e Parede	8 859 805,00	37 500,00	37 500,00	0,00	0,00
	Alínea u), do nº 1, do artigo 33º da Lei nº 75/2013, de 12 de setembro	Freguesia de Carcavelos e Parede	8 859 805,00	37 500,00	2 420,00	35 080,00	0,00
	Alínea u), do nº 1, do artigo 33º da Lei nº 75/2013, de 12 de setembro	Freguesia de Carcavelos e Parede	8 859 805,00	5 580,00	5 580,00	0,00	0,00
	Alíneas o) e u), do nº 1, do artigo 33º da Lei nº 75/2013, de 12 de setembro	Freguesia de Carcavelos e Parede	8 859 805,00	53 240,00	53 240,00	0,00	0,00
	Alíneas o) e u), do nº 1, do artigo 33º da Lei nº 75/2013, de 12 de setembro	Freguesia de Carcavelos e Parede	8 859 805,00	170 000,00	170 000,00	0,00	0,00
	Alíneas o) e u), do nº 1, do artigo 33º da Lei nº 75/2013, de 12 de setembro	Freguesia de Carcavelos e Parede	8 859 805,00	50 000,00	50 000,00	0,00	0,00
	Alíneas o) e u), do nº 1, do artigo 33º da Lei nº 75/2013, de 12 de setembro	Freguesia de Carcavelos e Parede	8 859 805,00	161 400,00	80 700,00	80 700,00	0,00
	Alínea j) do n.º 1 do artigo 25.º da Lei n.º 75/2013, de 12 de setembro, na sua atual redação	Freguesia de Carcavelos e Parede	8 859 805,00	50 000,00	50 000,00	0,00	0,00
	Alíneas o) e u), do nº 1, do artigo 33º da Lei nº 75/2013, de 12 de setembro	Freguesia de Carcavelos e Parede	8 859 805,00	200 000,00	200 000,00	0,00	0,00
	Alíneas o) e u), do nº 1, do artigo 33º da Lei nº 75/2013, de 12 de setembro	Freguesia de Carcavelos e Parede	8 859 805,00	4 000,00	4 000,00	0,00	0,00
	Alíneas o) e u), do nº 1, do artigo 33º da Lei nº 75/2013, de 12 de setembro	Freguesia de Carcavelos e Parede	8 859 805,00	62 500,00	62 500,00	0,00	0,00
	Alíneas o) e u), do nº 1, do artigo 33º da Lei nº 75/2013, de 12 de setembro	Freguesia de Carcavelos e Parede	8 859 805,00	33 000,00	33 000,00	0,00	0,00
	Alíneas o) e u), do nº 1, do artigo 33º da Lei nº 75/2013, de 12 de setembro	Freguesia de Cascais e Estoril	8 859 805,00	50 000,00	50 000,00	0,00	0,00
	Alíneas o) e u), do nº 1, do artigo 33º da Lei nº 75/2013, de 12 de setembro	Freguesia de Cascais e Estoril	8 859 805,00	271 960,81	271 960,81	0,00	0,00
	Alíneas o) e u), do nº 1, do artigo 33º da Lei nº 75/2013, de 12 de setembro	Freguesia de Cascais e Estoril	8 859 805,00	750,00	750,00	0,00	0,00
	Alínea j), do nº 1, do artigo 25º da Lei nº 75/2013, de 12 de setembro	Freguesia de Cascais e Estoril	8 859 805,00	112 500,00	112 500,00	0,00	0,00
	Alíneas o) e u), do nº 1, do artigo 33º da Lei nº 75/2013, de 12 de setembro	Freguesia de Cascais e Estoril	8 859 805,00	12 000,00	12 000,00	0,00	0,00
	Alíneas o) e u), do nº 1, do artigo 33º da Lei nº 75/2013, de 12 de setembro	Freguesia de Cascais e Estoril	8 859 805,00	50 000,00	50 000,00	0,00	0,00
	Alíneas o) e u), do nº 1, do artigo 33º da Lei nº 75/2013, de 12 de setembro	Freguesia de Cascais e Estoril	8 859 805,00	22 550,00	21 000,00	1 550,00	0,00
	Alíneas o) e u), do nº 1, do artigo 33º da Lei nº 75/2013, de 12 de setembro	Freguesia de Cascais e Estoril	8 859 805,00	32 400,00	32 400,00	0,00	0,00
	Alíneas o) e u), do nº 1, do artigo 33º da Lei nº 75/2013, de 12 de setembro	Freguesia de Cascais e Estoril	8 859 805,00	62 500,00	62 500,00	0,00	0,00
	Alíneas o) e u), do nº 1, do artigo 33º da Lei nº 75/2013, de 12 de setembro	Freguesia de Cascais e Estoril	8 859 805,00	200 000,00	200 000,00	0,00	0,00
	Alíneas o) e u), do nº 1, do artigo 33º da Lei nº 75/2013, de 12 de setembro	Freguesia de Cascais e Estoril	8 859 805,00	56 250,00	56 250,00	0,00	0,00
	Alíneas o) e u), do nº 1, do artigo 33º da Lei nº 75/2013, de 12 de setembro	Freguesia de Cascais e Estoril	8 859 805,00	17 456,54	17 456,54	0,00	0,00
	Alínea u), do nº 1, do artigo 33º da Lei nº 75/2013, de 12 de setembro	Freguesia de Cascais e Estoril	8 859 805,00	5 580,00	5 580,00	0,00	0,00

Tipo de despesa	Disposições legais	Entidade beneficiária	Despesas orçamentadas	Despesas autorizadas (1)	Despesas pagas (2)	Despesas autorizadas e não pagas (3) = (1) - (2)	Devolução ocorrida no exercício
	Alínea u), do nº 1, do artigo 33º da Lei nº 75/2013, de 12 de setembro	Freguesia de Cascais e Estoril	8 859 805,00	37 500,00	37 500,00	0,00	0,00
	Alíneas o) e u), do nº 1, do artigo 33º da Lei nº 75/2013, de 12 de setembro	Freguesia de Cascais e Estoril	8 859 805,00	25 000,00	25 000,00	0,00	0,00
	Alíneas o) e u), do nº 1, do artigo 33º da Lei nº 75/2013, de 12 de setembro	Freguesia de Cascais e Estoril	8 859 805,00	25 000,00	25 000,00	0,00	0,00
	Alíneas o) e u), do nº 1, do artigo 33º da Lei nº 75/2013, de 12 de setembro	Freguesia de Cascais e Estoril	8 859 805,00	41 075,00	41 075,00	0,00	0,00
	Alíneas o) e u), do nº 1, do artigo 33º da Lei nº 75/2013, de 12 de setembro	Freguesia de Cascais e Estoril	8 859 805,00	46 030,28	41 700,00	4 330,28	0,00
	Alíneas o) e u), do nº 1, do artigo 33º da Lei nº 75/2013, de 12 de setembro	Freguesia de Cascais e Estoril	8 859 805,00	113 400,00	113 400,00	0,00	0,00
	Alíneas o) e u), do nº 1, do artigo 33º da Lei nº 75/2013, de 12 de setembro	Freguesia de Cascais e Estoril	8 859 805,00	37 500,00	37 500,00	0,00	0,00
	Alíneas o) e u), do nº 1, do artigo 33º da Lei nº 75/2013, de 12 de setembro	Freguesia de Cascais e Estoril	8 859 805,00	75 000,00	75 000,00	0,00	0,00
	Alíneas o) e u), do nº 1, do artigo 33º da Lei nº 75/2013, de 12 de setembro	Freguesia de Cascais e Estoril	8 859 805,00	125 000,00	125 000,00	0,00	0,00
	Alíneas o) e u), do nº 1, do artigo 33º da Lei nº 75/2013, de 12 de setembro	Freguesia de Cascais e Estoril	8 859 805,00	162 519,90	156 750,00	5 769,90	0,00
	Alíneas o) e u), do nº 1, do artigo 33º da Lei nº 75/2013, de 12 de setembro	Freguesia de Cascais e Estoril	8 859 805,00	78 235,25	78 235,25	0,00	0,00
	Alínea u), do nº 1, do artigo 33º da Lei nº 75/2013, de 12 de setembro	Freguesia de Cascais e Estoril	8 859 805,00	1 500,00	1 500,00	0,00	0,00
	Alíneas o) e u), do nº 1, do artigo 33º da Lei nº 75/2013, de 12 de setembro	Freguesia de Cascais e Estoril	8 859 805,00	56 250,00	56 250,00	0,00	0,00
	Alíneas o) e u), do nº 1, do artigo 33º da Lei nº 75/2013, de 12 de setembro	Freguesia de Cascais e Estoril	8 859 805,00	161 400,00	80 700,00	80 700,00	0,00
	Alíneas o) e u), do nº 1, do artigo 33º da Lei nº 75/2013, de 12 de setembro	Freguesia de S. Domingos de Rana	8 859 805,00	4 171,28	4 171,28	0,00	0,00
	Alíneas o) e u), do nº 1, do artigo 33º da Lei nº 75/2012, de 12 de setembro	Freguesia de S. Domingos de Rana	8 859 805,00	25 500,00	22 000,00	3 500,00	0,00
	Alínea u), do nº 1, do artigo 33º da Lei nº 75/2013, de 12 de setembro	Freguesia de S. Domingos de Rana	8 859 805,00	37 500,00	37 500,00	0,00	0,00
	Alínea u), do nº 1, do artigo 33º da Lei nº 75/2013, de 12 de setembro	Freguesia de S. Domingos de Rana	8 859 805,00	75 000,00	75 000,00	0,00	0,00
	Alínea u), do nº 1, do artigo 33º da Lei nº 75/2013, de 12 de setembro	Freguesia de S. Domingos de Rana	8 859 805,00	30 000,00	30 000,00	0,00	0,00
	Alínea u), do nº 1, do artigo 33º da Lei nº 75/2013, de 12 de setembro	Freguesia de S. Domingos de Rana	8 859 805,00	161 400,00	80 700,00	80 700,00	0,00
	Alínea u), do nº 1, do artigo 33º da Lei nº 75/2013, de 12 de setembro	Freguesia de S. Domingos de Rana	8 859 805,00	34 000,00	34 000,00	0,00	0,00
	Alínea u), do nº 1, do artigo 33º da Lei nº 75/2013, de 12 de setembro	Freguesia de S. Domingos de Rana	8 859 805,00	1 500,00	1 500,00	0,00	0,00
	Alínea u), do nº 1, do artigo 33º da Lei nº 75/2013, de 12 de setembro	Freguesia de S. Domingos de Rana	8 859 805,00	37 500,00	37 500,00	0,00	0,00
	Alínea u), do nº 1, do artigo 33º da Lei nº 75/2013, de 12 de setembro	Freguesia de S. Domingos de Rana	8 859 805,00	200 000,00	200 000,00	0,00	0,00
	Alínea u), do nº 1, do artigo 33º da Lei nº 75/2013, de 12 de setembro	Freguesia de S. Domingos de Rana	8 859 805,00	23 400,00	23 400,00	0,00	0,00
	Alínea u), do nº 1, do artigo 33º da Lei nº 75/2013, de 12 de setembro	Freguesia de S. Domingos de Rana	8 859 805,00	25 000,00	25 000,00	0,00	0,00
	Alínea u), do nº 1, do artigo 33º da Lei nº 75/2013, de 12 de setembro	Freguesia de S. Domingos de Rana	8 859 805,00	5 800,00	5 800,00	0,00	0,00
	Alínea u), do nº 1, do artigo 33º da Lei nº 75/2013, de 12 de setembro	Freguesia de S. Domingos de Rana	8 859 805,00	60 000,00	60 000,00	0,00	0,00
	Alínea u), do nº 1, do artigo 33º da Lei nº 75/2013, de 12 de setembro	Freguesia de S. Domingos de Rana	8 859 805,00	25 000,00	25 000,00	0,00	0,00
	Alínea u), do nº 1, do artigo 33º da Lei nº 75/2013, de 12 de setembro	Freguesia de S. Domingos de Rana	8 859 805,00	37 500,00	1 200,00	36 300,00	0,00

Tipo de despesa	Disposições legais	Entidade beneficiária	Despesas orçamentadas	Despesas autorizadas (1)	Despesas pagas (2)	Despesas autorizadas e não pagas (3) = (1) - (2)	Devolução ocorrida no exercício
	Alíneas o) e u), do nº 1, do artigo 33º da Lei nº 75/2013, de 12 de setembro	Freguesia de S. Domingos de Rana	8 859 805,00	7 425,00	6 000,00	1 425,00	0,00
	Alínea u), do nº 1, do artigo 33º da Lei nº 75/2013, de 12 de setembro	Freguesia de S. Domingos de Rana	8 859 805,00	50 000,00	50 000,00	0,00	0,00
	Alíneas o) e u), do nº 1, do artigo 33º da Lei nº 75/2013, de 12 de setembro	Freguesia de S. Domingos de Rana	8 859 805,00	40 473,00	39 000,00	1 473,00	0,00
	Alínea u), do nº 1, do artigo 33º da Lei nº 75/2013, de 12 de setembro	Freguesia de S. Domingos de Rana	8 859 805,00	28 914,23	28 914,23	0,00	0,00
	Alínea m), do nº 1, do artigo 33º da Lei nº 75/2013, de 12 de setembro	Freguesia de S. Domingos de Rana	8 859 805,00	172 541,16	172 041,14	500,02	0,00
	Alínea u), do nº 1, do artigo 33º da Lei nº 75/2013, de 12 de setembro	Freguesia de S. Domingos de Rana	8 859 805,00	210 101,23	210 101,23	0,00	0,00
	Alínea u), do nº 1, do artigo 33º da Lei nº 75/2013, de 12 de setembro	Freguesia de S. Domingos de Rana	8 859 805,00	18 290,00	18 290,00	0,00	0,00
	Alínea u), do nº 1, do artigo 33º da Lei nº 75/2013, de 12 de setembro	Freguesia de S. Domingos de Rana	8 859 805,00	62 500,00	62 500,00	0,00	0,00
	Alíneas o) e u), do nº 1, do artigo 33º da Lei nº 75/2013, de 12 de setembro	Freguesia de S. Domingos de Rana	8 859 805,00	9 479,01	9 479,01	0,00	0,00
	Alíneas o) e u), do nº 1, do artigo 33º da Lei nº 75/2013, de 12 de setembro	Freguesia de S. Domingos de Rana	8 859 805,00	125 000,00	125 000,00	0,00	0,00
	Alíneas o) e u), do nº 1, do artigo 33º da Lei nº 75/2013, de 12 de setembro	Freguesia de S. Domingos de Rana	8 859 805,00	750,00	750,00	0,00	0,00
	Alínea u), do nº 1, do artigo 33º da Lei nº 75/2013, de 12 de setembro	Fundação "o Século" Ao Serviço da Infância Desprotegida	34 059 259,00	273,36	273,36	0,00	0,00
	Alínea u), do nº 1, do artigo 33º da Lei nº 75/2013, de 12 de setembro	Fundação "o Século" Ao Serviço da Infância Desprotegida	34 059 259,00	40 000,00	40 000,00	0,00	0,00
	Alínea u), do nº 1, do artigo 33º da Lei nº 75/2013, de 12 de setembro	Fundação "o Século" Ao Serviço da Infância Desprotegida	34 059 259,00	5 553,97	5 553,97	0,00	0,00
	Alínea u), do nº 1, do artigo 33º da Lei nº 75/2013, de 12 de setembro	Fundação "o Século" Ao Serviço da Infância Desprotegida	34 059 259,00	60 810,00	60 810,00	0,00	0,00
	Alínea u), do nº 1, do artigo 33º da Lei nº 75/2013, de 12 de setembro	Fundação "o Século" Ao Serviço da Infância Desprotegida	34 059 259,00	12 060,00	12 060,00	0,00	0,00
	Alínea u), do nº 1, do artigo 33º da Lei nº 75/2013, de 12 de setembro	Fundação "o Século" Ao Serviço da Infância Desprotegida	34 059 259,00	14 370,00	14 370,00	0,00	0,00
	Alínea b), do nº 1, do artigo 33º da Lei nº 75/2013, de 12 de setembro	Fundação "o Século" Ao Serviço da Infância Desprotegida	34 059 259,00	1 800,00	1 800,00	0,00	0,00
	Alínea u), do nº 1, do artigo 33º da Lei nº 75/2013, de 12 de setembro	Fundação "o Século" Ao Serviço da Infância Desprotegida	34 059 259,00	4 990,00	4 990,00	0,00	0,00
	Alínea u), do nº 1, do artigo 33º da Lei nº 75/2013, de 12 de setembro	Fundação A. J. U. - Jerónimo Usera	34 059 259,00	6 721,78	6 721,78	0,00	0,00
	Alínea u), do nº 1, do artigo 33º da Lei nº 75/2013, de 12 de setembro	Fundação A. J. U. - Jerónimo Usera	34 059 259,00	1 815,00	1 815,00	0,00	0,00
	Alínea u), do nº 1, do artigo 33º da Lei nº 75/2013, de 12 de setembro	Fundação A. J. U. - Jerónimo Usera	34 059 259,00	89 784,08	89 784,08	0,00	0,00
	Alínea u), do nº 1, do artigo 33º da Lei nº 75/2013, de 12 de setembro	Fundação A. J. U. - Jerónimo Usera	34 059 259,00	26 898,00	26 898,00	0,00	0,00
	Alínea u), do nº 1, do artigo 33º da Lei nº 75/2013, de 12 de setembro	Fundação A. J. U. - Jerónimo Usera	34 059 259,00	3 900,00	3 900,00	0,00	0,00
	Alínea u), do nº 1, do artigo 33º da Lei nº 75/2013, de 12 de setembro	Fundação A. J. U. - Jerónimo Usera	34 059 259,00	11 071,60	11 071,60	0,00	0,00
	Alínea u), do nº 1, do artigo 33º da Lei nº 75/2013, de 12 de setembro	Fundação A. J. U. - Jerónimo Usera	34 059 259,00	25 000,00	25 000,00	0,00	0,00
	Alínea u), do nº 1, do artigo 33º da Lei nº 75/2013, de 12 de setembro	Fundação A. J. U. - Jerónimo Usera	34 059 259,00	3 481,56	3 481,56	0,00	0,00
	Alínea u), do nº 1, do artigo 33º da Lei nº 75/2013, de 12 de setembro	Fundação A. J. U. - Jerónimo Usera	34 059 259,00	4 932,14	4 932,14	0,00	0,00
	Alínea u), do nº 1, do artigo 33º da Lei nº 75/2013, de 12 de setembro	Fundação A. J. U. - Jerónimo Usera	34 059 259,00	484,00	484,00	0,00	0,00
	Alínea u), do nº 1, do artigo 33º da Lei nº 75/2013, de 12 de setembro	Fundação A. J. U. - Jerónimo Usera	34 059 259,00	47 005,00	47 005,00	0,00	0,00

Tipo de despesa	Disposições legais	Entidade beneficiária	Despesas orçamentadas	Despesas autorizadas (1)	Despesas pagas (2)	Despesas autorizadas e não pagas (3) = (1) - (2)	Devolução ocorrida no exercício
	Alínea u), do nº 1, do artigo 33º da Lei nº 75/2013, de 12 de setembro	Fundação A. J. U. - Jerónimo Usera	34 059 259,00	97 162,76	97 162,76	0,00	0,00
	Alíneas o) e u), do nº 1, do artigo 33º da Lei nº 75/2013, de 12 de setembro	Fundação Champagnat	34 059 259,00	36 000,00	36 000,00	0,00	0,00
	Alíneas o) e u), do nº 1, do artigo 33º da Lei nº 75/2013, de 12 de setembro	Fundação Champagnat	34 059 259,00	1 638,36	1 638,36	0,00	0,00
	Alíneas o) e u), do nº 1, do artigo 33º da Lei nº 75/2013, de 12 de setembro	Fundação Champagnat	34 059 259,00	38 000,00	38 000,00	0,00	0,00
	Alíneas o) e u), do nº 1, do artigo 33º da Lei nº 75/2013, de 12 de setembro	Fundação Champagnat	34 059 259,00	1 638,36	1 638,36	0,00	0,00
	Alíneas o) e u), do nº 1, do artigo 33º da Lei nº 75/2013, de 12 de setembro	Fundação Champagnat	34 059 259,00	1 638,36	1 638,36	0,00	0,00
	Alíneas o) e u), do nº 1, do artigo 33º da Lei nº 75/2013, de 12 de setembro	Fundação Champagnat	34 059 259,00	57 584,90	57 584,90	0,00	0,00
	Alínea u), do nº 1, do artigo 33º da Lei nº 75/2013, de 12 de setembro	Fundação Champagnat	34 059 259,00	17 688,00	17 688,00	0,00	0,00
	Alíneas o) e t), do nº 1, do artigo 33º da Lei nº 75/2013, de 12 de setembro	Fundação D.Luís I - FP	34 059 259,00	600 000,00	600 000,00	0,00	0,00
	Alínea u), do nº 1, do artigo 33º da Lei nº 75/2013, de 12 de setembro	Fundação JMJ Lisboa 2023	34 059 259,00	500 000,00	500 000,00	0,00	0,00
	Alínea u), do nº 1, do artigo 33º da Lei nº 75/2013, de 12 de setembro	Fundação Portuguesa de Cardiologia	34 059 259,00	15 000,00	15 000,00	0,00	0,00
	Alínea u), do nº 1, do artigo 33º da Lei nº 75/2013, de 12 de setembro	Fundação Salesianos	1 844 999,00	2 395,00	2 395,00	0,00	0,00
	Alínea u), do nº 1, do artigo 33º da Lei nº 75/2013, de 12 de setembro	Fundação Salesianos	1 844 999,00	10 000,00	10 000,00	0,00	0,00
	Alíneas o) e u), do nº 1, do artigo 33º da Lei nº 75/2013, de 12 de setembro	Fundação Salesianos	1 844 999,00	7 575,00	7 575,00	0,00	0,00
	Alínea u), do nº 1, do artigo 33º da Lei nº 75/2013, de 12 de setembro	Fundação Salesianos	1 844 999,00	10 000,00	5 000,00	5 000,00	0,00
	Alínea u), do nº 1, do artigo 33º da Lei nº 75/2013, de 12 de setembro	Fundação Salesianos	34 059 259,00	1 489,54	1 489,54	0,00	0,00
	Alínea u), do nº 1, do artigo 33º da Lei nº 75/2013, de 12 de setembro	Fundação Salesianos	34 059 259,00	7 936,67	7 936,67	0,00	0,00
	Alíneas o) e u), do nº 1, do artigo 33º da Lei nº 75/2013, de 12 de setembro	Fundação Salesianos	34 059 259,00	1 279,25	1 279,25	0,00	0,00
	Alínea u), do nº 1, do artigo 33º da Lei nº 75/2013, de 12 de setembro	Fundação Salesianos	34 059 259,00	30 000,00	23 332,12	6 667,88	0,00
	Alíneas o) e u), do nº 1, do artigo 33º da Lei nº 75/2013, de 12 de setembro	Fundação Salesianos	34 059 259,00	3 352,96	3 352,96	0,00	0,00
	Alínea u), do nº 1, do artigo 33º da Lei nº 75/2013, de 12 de setembro	Fundação Salesianos	34 059 259,00	700,00	700,00	0,00	0,00
	Alíneas o) e u), do nº 1, do artigo 33º da Lei nº 75/2013, de 12 de setembro	Fundação Salesianos	34 059 259,00	7 650,00	7 650,00	0,00	0,00
	Alíneas o) e u), do nº 1, do artigo 33º da Lei nº 75/2013, de 12 de setembro	Fundação Salesianos	34 059 259,00	2 088,93	2 088,93	0,00	0,00
	Alínea u), do nº 1, do artigo 33º da Lei nº 75/2013, de 12 de setembro	Fundação Salesianos	34 059 259,00	2 470,60	1 859,00	611,60	0,00
	Alíneas o) e u), do nº 1, do artigo 33º da Lei nº 75/2013, de 12 de setembro	Fundação Salesianos	34 059 259,00	21 270,38	6 800,00	14 470,38	0,00
	Alínea u), do nº 1, do artigo 33º da Lei nº 75/2013, de 12 de setembro	Fundação Salesianos	34 059 259,00	994,76	994,76	0,00	0,00
	Alínea u), do nº 1, do artigo 33º da Lei nº 75/2013, de 12 de setembro	Fundação Salesianos	34 059 259,00	1 632,00	1 632,00	0,00	0,00
	Alínea u), do nº 1, do artigo 33º da Lei nº 75/2013, de 12 de setembro	Fundacion Scholas Occurrentes - Fundação Estrangeira -representação Permanente	34 059 259,00	150 000,00	150 000,00	0,00	0,00
	Alínea u), do nº 1, do artigo 33º da Lei nº 75/2013, de 12 de setembro	Fundacion Scholas Occurrentes - Fundação Estrangeira -representação Permanente	34 059 259,00	150 000,00	150 000,00	0,00	0,00
	Alínea u), do nº 1, do artigo 33º da Lei nº 75/2013, de 12 de setembro	Fundacion Scholas Occurrentes - Fundação Estrangeira -representação Permanente	34 059 259,00	50 000,00	50 000,00	0,00	0,00

Tipo de despesa	Disposições legais	Entidade beneficiária	Despesas orçamentadas	Despesas autorizadas (1)	Despesas pagas (2)	Despesas autorizadas e não pagas (3) = (1) - (2)	Devolução ocorrida no exercício
	Alínea u), do nº 1, do artigo 33º da Lei nº 75/2013, de 12 de setembro	Fundacion Scholas Occurrentes - Fundação Estrangeira -representação Permanente	34 059 259,00	52 211,08	52 211,08	0,00	0,00
	Alínea u), do nº 1, do artigo 33º da Lei nº 75/2013, de 12 de setembro	Fundatia Judeteana Pentru Tineret Timis	17 720,00	2 575,60	2 575,60	0,00	0,00
	Alínea u), do nº 1, do artigo 33º da Lei nº 75/2013, de 12 de setembro	Fundatia Judeteana Pentru Tineret Timis	17 720,00	275,40	275,40	0,00	0,00
	Alíneas o) e u), do nº 1, do artigo 33º da Lei nº 75/2013, de 12 de setembro	G.e.s.c.- Grupo Etnografico Sete Castelos	34 059 259,00	150,00	150,00	0,00	0,00
	Alíneas o) e u), do nº 1, do artigo 33º da Lei nº 75/2013, de 12 de setembro	G.e.s.c.- Grupo Etnografico Sete Castelos	34 059 259,00	1 667,00	1 667,00	0,00	0,00
	Alíneas o) e u), do nº 1, do artigo 33º da Lei nº 75/2013, de 12 de setembro	G.e.s.c.- Grupo Etnografico Sete Castelos	34 059 259,00	550,00	550,00	0,00	0,00
	Alínea hh), do nº 1, do artigo 33º da Lei nº 75/2013, de 12 de setembro	Gabriel Augusto Lopes	1 286 824,00	1 250,00	1 250,00	0,00	0,00
	Alínea hh), do nº 1, do artigo 33º da Lei nº 75/2013, de 12 de setembro	Gabriel Basílio de Oliveira	1 286 824,00	1 000,00	1 000,00	0,00	0,00
	Alíneas o) e u), do nº 1, do artigo 33º da Lei nº 75/2013, de 12 de setembro	Geração Coordenada - Associação de Moradores	34 059 259,00	12 000,00	12 000,00	0,00	0,00
	Alíneas o) e u), do nº 1, do artigo 33º da Lei nº 75/2013, de 12 de setembro	Geração Janota, Unipessoal, Lda.	120 849,00	3 167,32	3 167,32	0,00	0,00
	Alínea hh), do nº 1, do artigo 33º da Lei nº 75/2013, de 12 de setembro	Gesca António Gomes	1 286 824,00	1 000,00	1 000,00	0,00	0,00
	Alínea hh), do nº 1, do artigo 33º da Lei nº 75/2013, de 12 de setembro	Giovana Santana Fonseca	1 286 824,00	1 000,00	1 000,00	0,00	0,00
	Alínea hh), do nº 1, do artigo 33º da Lei nº 75/2013, de 12 de setembro	Gisela S C Couto Rosado	1 286 824,00	520,00	520,00	0,00	0,00
	Alínea hh), do nº 1, do artigo 33º da Lei nº 75/2013, de 12 de setembro	Giullia Zavatta Valente	1 286 824,00	1 000,00	1 000,00	0,00	0,00
	Alínea hh), do nº 1, do artigo 33º da Lei nº 75/2013, de 12 de setembro	Gonçalo Alexandre das Neves Fialho	1 286 824,00	1 000,00	1 000,00	0,00	0,00
	Alínea hh), do nº 1, do artigo 33º da Lei nº 75/2013, de 12 de setembro	Gonçalo Alexandre das Neves Fialho	1 286 824,00	1 000,00	1 000,00	0,00	0,00
	Alínea hh), do nº 1, do artigo 33º da Lei nº 75/2013, de 12 de setembro	Gonçalo de Sá Almeida	1 286 824,00	1 000,00	1 000,00	0,00	0,00
	Alínea hh), do nº 1, do artigo 33º da Lei nº 75/2013, de 12 de setembro	Gonçalo Filipe Patricio Batalha	1 286 824,00	1 000,00	1 000,00	0,00	0,00
	Alínea hh), do nº 1, do artigo 33º da Lei nº 75/2013, de 12 de setembro	Gonçalo Filipe Patricio Batalha	1 286 824,00	1 000,00	1 000,00	0,00	0,00
	Alínea u), do nº 1, do artigo 33º da Lei nº 75/2013, de 12 de setembro	Gonçalo Miguel Maximiano Marques	1 286 824,00	824,00	824,00	0,00	0,00
	Alínea hh), do nº 1, do artigo 33º da Lei nº 75/2013, de 12 de setembro	Gonçalo Miguel Pedroso Calhas	1 286 824,00	993,20	993,20	0,00	0,00
	Alínea hh), do nº 1, do artigo 33º da Lei nº 75/2013, de 12 de setembro	Gonçalo Miguel Santos Castelo	1 286 824,00	1 000,00	1 000,00	0,00	0,00
	Alínea hh), do nº 1, do artigo 33º da Lei nº 75/2013, de 12 de setembro	Gonçalo Miguel Santos Castelo	1 286 824,00	1 000,00	1 000,00	0,00	0,00
	Alínea hh), do nº 1, do artigo 33º da Lei nº 75/2013, de 12 de setembro	Gonçalo Pedro Visitação Ponte	1 286 824,00	1 000,00	1 000,00	0,00	0,00
	Alínea hh), do nº 1, do artigo 33º da Lei nº 75/2013, de 12 de setembro	Gonçalo Ribeiro dos Santos Pattenden	1 286 824,00	1 000,00	1 000,00	0,00	0,00
	Alínea hh), do nº 1, do artigo 33º da Lei nº 75/2013, de 12 de setembro	Gonçalo Serra Simões Viana Romano	1 286 824,00	1 000,00	1 000,00	0,00	0,00
	Alínea hh), do nº 1, do artigo 33º da Lei nº 75/2013, de 12 de setembro	Gonçalo Serra Simões Viana Romano	1 286 824,00	1 000,00	1 000,00	0,00	0,00
	Alíneas o) e u), do nº 1, do artigo 33º da Lei nº 75/2013, de 12 de setembro	Grupo De Amigos Do Museu Da Marinha	34 059 259,00	3 500,00	3 500,00	0,00	0,00
	Alíneas o) e u), do nº 1, do artigo 33º da Lei nº 75/2013, de 12 de setembro	Grupo de Instrução Popular da Amoreira	34 059 259,00	675,00	675,00	0,00	0,00
	Alíneas o) e u), do nº 1, do artigo 33º da Lei nº 75/2013, de 12 de setembro	Grupo de Instrução Popular da Amoreira	34 059 259,00	2 333,00	2 333,00	0,00	0,00

Tipo de despesa	Disposições legais	Entidade beneficiária	Despesas orçamentadas	Despesas autorizadas (1)	Despesas pagas (2)	Despesas autorizadas e não pagas (3) = (1) - (2)	Devolução ocorrida no exercício
	Alíneas o) e u), do nº 1, do artigo 33º da Lei nº 75/2013, de 12 de setembro	Grupo de Instrução Popular da Amoreira	34 059 259,00	900,00	900,00	0,00	0,00
	Alíneas o) e u), do nº 1, do artigo 33º da Lei nº 75/2013, de 12 de setembro	Grupo de Instrução Popular da Amoreira	34 059 259,00	3 200,00	3 200,00	0,00	0,00
	Alíneas o) e u), do nº 1, do artigo 33º da Lei nº 75/2013, de 12 de setembro	Grupo de Instrução Popular da Amoreira	34 059 259,00	45,00	45,00	0,00	0,00
	Alíneas o) e u), do nº 1, do artigo 33º da Lei nº 75/2013, de 12 de setembro	Grupo de Instrução Popular da Amoreira	34 059 259,00	1 975,00	1 975,00	0,00	0,00
	Alíneas o) e u), do nº 1, do artigo 33º da Lei nº 75/2013, de 12 de setembro	Grupo de Instrução Popular da Amoreira	34 059 259,00	3 600,00	3 600,00	0,00	0,00
	Alíneas o) e u), do nº 1, do artigo 33º da Lei nº 75/2013, de 12 de setembro	Grupo de Instrução Popular da Amoreira	34 059 259,00	14 500,00	14 500,00	0,00	0,00
	Alíneas o) e u), do nº 1, do artigo 33º da Lei nº 75/2013, de 12 de setembro	Grupo Desportivo da Malveira da Serra	34 059 259,00	2 941,75	2 941,75	0,00	0,00
	Alíneas o) e u), do nº 1, do artigo 33º da Lei nº 75/2013, de 12 de setembro	Grupo Desportivo da Malveira da Serra	34 059 259,00	512,00	512,00	0,00	0,00
	Alíneas o) e u), do nº 1, do artigo 33º da Lei nº 75/2013, de 12 de setembro	Grupo Desportivo Deficientes Centro Med. Reabilit.Alcoitao	34 059 259,00	1 000,00	1 000,00	0,00	0,00
	Alíneas o) e u), do nº 1, do artigo 33º da Lei nº 75/2013, de 12 de setembro	Grupo Desportivo Deficientes Centro Med. Reabilit.Alcoitao	34 059 259,00	4 537,50	4 537,50	0,00	0,00
	Alíneas o) e u), do nº 1, do artigo 33º da Lei nº 75/2013, de 12 de setembro	Grupo Desportivo e Recreativo das Fontainhas	34 059 259,00	17 160,81	10 206,48	6 954,33	0,00
	Alíneas o) e u), do nº 1, do artigo 33º da Lei nº 75/2013, de 12 de setembro	Grupo Desportivo Estoril Praia	34 059 259,00	7 750,00	7 750,00	0,00	0,00
	Alíneas o) e u), do nº 1, do artigo 33º da Lei nº 75/2013, de 12 de setembro	Grupo Desportivo Estoril Praia	34 059 259,00	1 302,00	1 302,00	0,00	0,00
	Alíneas o) e u), do nº 1, do artigo 33º da Lei nº 75/2013, de 12 de setembro	Grupo Desportivo Estoril Praia	34 059 259,00	32 192,50	32 192,50	0,00	0,00
	Alíneas o) e u), do nº 1, do artigo 33º da Lei nº 75/2013, de 12 de setembro	Grupo Desportivo Estoril Praia	34 059 259,00	46 139,30	46 139,30	0,00	0,00
	Alíneas o) e u), do nº 1, do artigo 33º da Lei nº 75/2013, de 12 de setembro	Grupo Desportivo Recreativo e Cultural da Chesol	34 059 259,00	13 220,70	13 220,70	0,00	0,00
	Alíneas o) e u), do nº 1, do artigo 33º da Lei nº 75/2013, de 12 de setembro	Grupo Desportivo Recreativo e Cultural da Chesol	34 059 259,00	6 200,00	6 200,00	0,00	0,00
	Alíneas o) e u), do nº 1, do artigo 33º da Lei nº 75/2013, de 12 de setembro	Grupo Desportivo Recreativo e Cultural da Chesol	34 059 259,00	15 000,00	15 000,00	0,00	0,00
	Alíneas o) e u), do nº 1, do artigo 33º da Lei nº 75/2013, de 12 de setembro	Grupo Desportivo Recreativo e Cultural da Chesol	34 059 259,00	8 000,00	8 000,00	0,00	0,00
	Alíneas o) e u), do nº 1, do artigo 33º da Lei nº 75/2013, de 12 de setembro	Grupo Desportivo Zambujeiro	34 059 259,00	600,00	600,00	0,00	0,00
	Alíneas o) e u), do nº 1, do artigo 33º da Lei nº 75/2013, de 12 de setembro	Grupo Desportivo Zambujeiro	34 059 259,00	3 166,00	3 166,00	0,00	0,00
	Alíneas o) e u), do nº 1, do artigo 33º da Lei nº 75/2013, de 12 de setembro	Grupo Desportivo Zambujeiro	34 059 259,00	8 000,00	8 000,00	0,00	0,00
	Alíneas o) e u), do nº 1, do artigo 33º da Lei nº 75/2013, de 12 de setembro	Grupo Desportivo Zambujeiro	34 059 259,00	4 000,00	4 000,00	0,00	0,00
	Alíneas o) e u), do nº 1, do artigo 33º da Lei nº 75/2013, de 12 de setembro	Grupo Desportivo Zambujeiro	34 059 259,00	2 546,00	2 546,00	0,00	0,00
	Alíneas o) e u), do nº 1, do artigo 33º da Lei nº 75/2013, de 12 de setembro	Grupo Desportivo Zambujeiro	34 059 259,00	1 200,00	1 200,00	0,00	0,00
	Alíneas o) e u), do nº 1, do artigo 33º da Lei nº 75/2013, de 12 de setembro	Grupo Desportivo Zambujeiro	34 059 259,00	14 500,00	14 500,00	0,00	0,00
	Alíneas o) e u), do nº 1, do artigo 33º da Lei nº 75/2013, de 12 de setembro	Grupo Dramático e Sportivo de Cascais	34 059 259,00	30 000,00	30 000,00	0,00	0,00
	Alíneas o) e u), do nº 1, do artigo 33º da Lei nº 75/2013, de 12 de setembro	Grupo Dramático e Sportivo de Cascais	34 059 259,00	5 144,84	5 144,84	0,00	0,00
	Alíneas o) e u), do nº 1, do artigo 33º da Lei nº 75/2013, de 12 de setembro	Grupo Dramático e Sportivo de Cascais	34 059 259,00	10 000,00	10 000,00	0,00	0,00
	Alíneas o) e u), do nº 1, do artigo 33º da Lei nº 75/2013, de 12 de setembro	Grupo Dramático e Sportivo de Cascais	34 059 259,00	500,00	500,00	0,00	0,00

Tipo de despesa	Disposições legais	Entidade beneficiária	Despesas orçamentadas	Despesas autorizadas (1)	Despesas pagas (2)	Despesas autorizadas e não pagas (3) = (1) - (2)	Devolução ocorrida no exercício
	Alíneas o) e u), do nº 1, do artigo 33º da Lei nº 75/2013, de 12 de setembro	Grupo Dramático e Sportivo de Cascais	34 059 259,00	599,63	599,63	0,00	0,00
	Alíneas o) e u), do nº 1, do artigo 33º da Lei nº 75/2013, de 12 de setembro	Grupo Dramático e Sportivo de Cascais	34 059 259,00	43 538,07	43 538,07	0,00	0,00
	Alíneas o) e u), do nº 1, do artigo 33º da Lei nº 75/2013, de 12 de setembro	Grupo Dramático e Sportivo de Cascais	34 059 259,00	2 416,50	2 416,50	0,00	0,00
	Alíneas o) e u), do nº 1, do artigo 33º da Lei nº 75/2013, de 12 de setembro	Grupo Musical Desportivo 31 Janeiro Manique Baixo	34 059 259,00	938,00	938,00	0,00	0,00
	Alíneas o) e u), do nº 1, do artigo 33º da Lei nº 75/2013, de 12 de setembro	Grupo Musical Desportivo 31 Janeiro Manique Baixo	34 059 259,00	14 000,00	14 000,00	0,00	0,00
	Alíneas o) e u), do nº 1, do artigo 33º da Lei nº 75/2013, de 12 de setembro	Grupo Musical Desportivo 31 Janeiro Manique Baixo	34 059 259,00	4 667,00	4 667,00	0,00	0,00
	Alíneas o) e u), do nº 1, do artigo 33º da Lei nº 75/2013, de 12 de setembro	Grupo Musical Desportivo 31 Janeiro Manique Baixo	34 059 259,00	2 900,00	2 900,00	0,00	0,00
	Alíneas o) e u), do nº 1, do artigo 33º da Lei nº 75/2013, de 12 de setembro	Grupo Musical Desportivo 31 Janeiro Manique Baixo	34 059 259,00	2 723,55	2 723,55	0,00	0,00
	Alíneas o) e u), do nº 1, do artigo 33º da Lei nº 75/2013, de 12 de setembro	Grupo Musical Desportivo 31 Janeiro Manique Baixo	34 059 259,00	3 000,00	3 000,00	0,00	0,00
	Alíneas o) e u), do nº 1, do artigo 33º da Lei nº 75/2013, de 12 de setembro	Grupo Musical Desportivo 31 Janeiro Manique Baixo	34 059 259,00	14 500,00	14 500,00	0,00	0,00
	Alíneas o) e u), do nº 1, do artigo 33º da Lei nº 75/2013, de 12 de setembro	Grupo Musical e Desportivo 1.º Julho de Alcoitão	34 059 259,00	675,00	675,00	0,00	0,00
	Alíneas o) e u), do nº 1, do artigo 33º da Lei nº 75/2013, de 12 de setembro	Grupo Musical e Desportivo 1.º Julho de Alcoitão	34 059 259,00	1 350,00	1 350,00	0,00	0,00
	Alíneas o) e u), do nº 1, do artigo 33º da Lei nº 75/2013, de 12 de setembro	Grupo Musical e Desportivo 1.º Julho de Alcoitão	34 059 259,00	2 680,69	2 680,69	0,00	0,00
	Alíneas o) e u), do nº 1, do artigo 33º da Lei nº 75/2013, de 12 de setembro	Grupo Musical e Desportivo 1.º Julho de Alcoitão	34 059 259,00	488,19	488,19	0,00	0,00
	Alíneas o) e u), do nº 1, do artigo 33º da Lei nº 75/2013, de 12 de setembro	Grupo Musical e Desportivo 9 de Abril de Trajouce	34 059 259,00	1 066,38	1 066,38	0,00	0,00
	Alíneas o) e u), do nº 1, do artigo 33º da Lei nº 75/2013, de 12 de setembro	Grupo Musical e Desportivo 9 de Abril de Trajouce	34 059 259,00	1 066,38	1 066,38	0,00	0,00
	Alíneas o) e u), do nº 1, do artigo 33º da Lei nº 75/2013, de 12 de setembro	Grupo Musical e Desportivo 9 de Abril de Trajouce	34 059 259,00	807,00	807,00	0,00	0,00
	Alíneas o) e u), do nº 1, do artigo 33º da Lei nº 75/2013, de 12 de setembro	Grupo Musical e Desportivo 9 de Abril de Trajouce	34 059 259,00	1 066,38	1 066,38	0,00	0,00
	Alíneas o) e u), do nº 1, do artigo 33º da Lei nº 75/2013, de 12 de setembro	Grupo Musical e Desportivo 9 de Abril de Trajouce	34 059 259,00	7 883,41	7 826,41	57,00	0,00
	Alíneas o) e u), do nº 1, do artigo 33º da Lei nº 75/2013, de 12 de setembro	Grupo Recreativo e Dramático 1º de Maio de Tires	34 059 259,00	26 650,00	26 650,00	0,00	0,00
	Alíneas o) e u), do nº 1, do artigo 33º da Lei nº 75/2013, de 12 de setembro	Grupo Recreativo e Dramático 1º de Maio de Tires	34 059 259,00	800,00	800,00	0,00	0,00
	Alíneas o) e u), do nº 1, do artigo 33º da Lei nº 75/2013, de 12 de setembro	Grupo Recreativo e Dramático 1º de Maio de Tires	34 059 259,00	1 200,00	1 200,00	0,00	0,00
	Alíneas o) e u), do nº 1, do artigo 33º da Lei nº 75/2013, de 12 de setembro	Grupo Recreativo e Dramático 1º de Maio de Tires	34 059 259,00	15 000,00	15 000,00	0,00	0,00
	Alíneas o) e u), do nº 1, do artigo 33º da Lei nº 75/2013, de 12 de setembro	Grupo Recreativo e Dramático 1º de Maio de Tires	34 059 259,00	5 750,00	5 750,00	0,00	0,00
	Alíneas o) e u), do nº 1, do artigo 33º da Lei nº 75/2013, de 12 de setembro	Grupo Recreativo e Dramático 1º de Maio de Tires	34 059 259,00	369,00	369,00	0,00	0,00
	Alíneas o) e u), do nº 1, do artigo 33º da Lei nº 75/2013, de 12 de setembro	Grupo Recreativo e Dramático 1º de Maio de Tires	34 059 259,00	55 000,00	55 000,00	0,00	0,00
	Alíneas o) e u), do nº 1, do artigo 33º da Lei nº 75/2013, de 12 de setembro	Grupo Recreativo e Dramático 1º de Maio de Tires	34 059 259,00	3 900,00	2 400,00	1 500,00	0,00
	Alíneas o) e u), do nº 1, do artigo 33º da Lei nº 75/2013, de 12 de setembro	Grupo Recreativo e Dramático 1º de Maio de Tires	34 059 259,00	14 950,00	14 950,00	0,00	0,00
	Alíneas o) e u), do nº 1, do artigo 33º da Lei nº 75/2013, de 12 de setembro	Grupo Recreativo Familiar de Murches	34 059 259,00	13 777,07	13 777,07	0,00	0,00
	Alíneas o) e u), do nº 1, do artigo 33º da Lei nº 75/2013, de 12 de setembro	Grupo Recreativo Familiar de Murches	34 059 259,00	30 000,00	30 000,00	0,00	0,00

Tipo de despesa	Disposições legais	Entidade beneficiária	Despesas orçamentadas	Despesas autorizadas (1)	Despesas pagas (2)	Despesas autorizadas e não pagas (3) = (1) - (2)	Devolução ocorrida no exercício
	Alíneas o) e u), do nº 1, do artigo 33º da Lei nº 75/2013, de 12 de setembro	Grupo Recreativo Familiar de Murches	34 059 259,00	2 025,00	2 025,00	0,00	0,00
	Alíneas o) e u), do nº 1, do artigo 33º da Lei nº 75/2013, de 12 de setembro	Grupo Recreativo Familiar de Murches	34 059 259,00	1 382,85	1 382,85	0,00	0,00
	Alíneas o) e u), do nº 1, do artigo 33º da Lei nº 75/2013, de 12 de setembro	Grupo Recreativo Livramento Estoril Clube	34 059 259,00	375,00	375,00	0,00	0,00
	Alíneas o) e u), do nº 1, do artigo 33º da Lei nº 75/2013, de 12 de setembro	Grupo Recreativo Livramento Estoril Clube	34 059 259,00	20 500,00	20 500,00	0,00	0,00
	Alíneas o) e u), do nº 1, do artigo 33º da Lei nº 75/2013, de 12 de setembro	Grupo Recreativo Livramento Estoril Clube	34 059 259,00	350,00	350,00	0,00	0,00
	Alíneas o) e u), do nº 1, do artigo 33º da Lei nº 75/2013, de 12 de setembro	Grupo Recreativo Mato Cheirinhos	34 059 259,00	14 380,00	7 094,50	7 285,50	0,00
	Alíneas o) e u), do nº 1, do artigo 33º da Lei nº 75/2013, de 12 de setembro	Grupo Recreativo Mato Cheirinhos	34 059 259,00	4 050,00	4 050,00	0,00	0,00
	Alíneas o) e u), do nº 1, do artigo 33º da Lei nº 75/2013, de 12 de setembro	Grupo Recreativo Mato Cheirinhos	34 059 259,00	1 750,00	1 750,00	0,00	0,00
	Alíneas o) e u), do nº 1, do artigo 33º da Lei nº 75/2013, de 12 de setembro	Grupo Recreativo Mato Cheirinhos	34 059 259,00	3 294,90	3 294,90	0,00	0,00
	Alíneas o) e u), do nº 1, do artigo 33º da Lei nº 75/2013, de 12 de setembro	Grupo Solidariedade Musical e Desportiva de Talaíde	34 059 259,00	10 750,00	10 750,00	0,00	0,00
	Alíneas o) e u), do nº 1, do artigo 33º da Lei nº 75/2013, de 12 de setembro	Grupo Solidariedade Musical e Desportiva de Talaíde	34 059 259,00	3 209,69	3 209,69	0,00	0,00
	Alíneas o) e u), do nº 1, do artigo 33º da Lei nº 75/2013, de 12 de setembro	Grupo Solidariedade Musical e Desportiva de Talaíde	34 059 259,00	862,00	862,00	0,00	0,00
	Alíneas o) e u), do nº 1, do artigo 33º da Lei nº 75/2013, de 12 de setembro	Grupo Solidariedade Musical e Desportiva de Talaíde	34 059 259,00	17 416,00	17 416,00	0,00	0,00
	Alíneas o) e u), do nº 1, do artigo 33º da Lei nº 75/2013, de 12 de setembro	Grupo Solidariedade Musical e Desportiva de Talaíde	34 059 259,00	5 975,00	5 975,00	0,00	0,00
	Alíneas o) e u), do nº 1, do artigo 33º da Lei nº 75/2013, de 12 de setembro	Grupo Solidariedade Musical e Desportiva de Talaíde	34 059 259,00	1 000,00	1 000,00	0,00	0,00
	Alíneas o) e u), do nº 1, do artigo 33º da Lei nº 75/2013, de 12 de setembro	Grupo Solidariedade Musical e Desportiva de Talaíde	34 059 259,00	2 450,00	1 575,00	875,00	0,00
	Alíneas o) e u), do nº 1, do artigo 33º da Lei nº 75/2013, de 12 de setembro	Grupo Solidariedade Musical e Desportiva de Talaíde	34 059 259,00	22 900,00	22 900,00	0,00	0,00
	Alíneas o) e u), do nº 1, do artigo 33º da Lei nº 75/2013, de 12 de setembro	Grupo Sportivo de Carcavelos	34 059 259,00	688,80	688,80	0,00	0,00
	Alíneas o) e u), do nº 1, do artigo 33º da Lei nº 75/2013, de 12 de setembro	Grupo Sportivo de Carcavelos	34 059 259,00	795,00	795,00	0,00	0,00
	Alíneas o) e u), do nº 1, do artigo 33º da Lei nº 75/2013, de 12 de setembro	Grupo Sportivo de Carcavelos	34 059 259,00	18 394,20	8 580,00	9 814,20	0,00
	Alíneas o) e u), do nº 1, do artigo 33º da Lei nº 75/2013, de 12 de setembro	Grupo Sportivo de Carcavelos	34 059 259,00	3 930,00	3 930,00	0,00	0,00
	Alíneas o) e u), do nº 1, do artigo 33º da Lei nº 75/2013, de 12 de setembro	Grupo Sportivo de Carcavelos	34 059 259,00	3 350,00	3 350,00	0,00	0,00
	Alínea hh), do nº 1, do artigo 33º da Lei nº 75/2013, de 12 de setembro	Guilherme da Silva Godinho	1 286 824,00	1 000,00	1 000,00	0,00	0,00
	Alínea hh), do nº 1, do artigo 33º da Lei nº 75/2013, de 12 de setembro	Guilherme Del Bianco Carlos	1 286 824,00	1 500,00	1 500,00	0,00	0,00
	Alínea hh), do nº 1, do artigo 33º da Lei nº 75/2013, de 12 de setembro	Guilherme Filipe Félix Ribeirinhas	1 286 824,00	1 250,00	1 250,00	0,00	0,00
	Alínea hh), do nº 1, do artigo 33º da Lei nº 75/2013, de 12 de setembro	Guilherme Gonçalves Sousa	1 286 824,00	1 000,00	1 000,00	0,00	0,00
	Alínea hh), do nº 1, do artigo 33º da Lei nº 75/2013, de 12 de setembro	Guilherme Manuel Oliveira Fernandes	1 286 824,00	1 000,00	1 000,00	0,00	0,00
	Alínea hh), do nº 1, do artigo 33º da Lei nº 75/2013, de 12 de setembro	Guilherme Martin Coelho	1 286 824,00	1 000,00	1 000,00	0,00	0,00
	Alínea hh), do nº 1, do artigo 33º da Lei nº 75/2013, de 12 de setembro	Guilherme Rafael Martins Augusto	1 286 824,00	1 000,00	1 000,00	0,00	0,00
	Alínea hh), do nº 1, do artigo 33º da Lei nº 75/2013, de 12 de setembro	Guilherme Rodrigues Verweij	1 286 824,00	1 000,00	1 000,00	0,00	0,00

Tipo de despesa	Disposições legais	Entidade beneficiária	Despesas orçamentadas	Despesas autorizadas (1)	Despesas pagas (2)	Despesas autorizadas e não pagas (3) = (1) - (2)	Devolução ocorrida no exercício
	Alínea hh), do nº 1, do artigo 33º da Lei nº 75/2013, de 12 de setembro	Gustavo Melo de Carvalho	1 286 824,00	1 000,00	1 000,00	0,00	0,00
	Alínea hh), do nº 1, do artigo 33º da Lei nº 75/2013, de 12 de setembro	Helena Margarida Rodrigues Batista	1 286 824,00	1 000,00	1 000,00	0,00	0,00
	Alínea hh), do nº 1, do artigo 33º da Lei nº 75/2013, de 12 de setembro	Helena Margarida Rodrigues Batista	1 286 824,00	1 000,00	1 000,00	0,00	0,00
	Alínea hh), do nº 1, do artigo 33º da Lei nº 75/2013, de 12 de setembro	Helena Maria de Almeida Brito	1 286 824,00	291,44	291,44	0,00	0,00
	Alínea u), do nº 1, do artigo 33º da Lei nº 75/2013, de 12 de setembro	Henrique Gonzalez Rey Dargent	1 286 824,00	1 000,00	1 000,00	0,00	0,00
	Alínea hh), do nº 1, do artigo 33º da Lei nº 75/2013, de 12 de setembro	Henrique Gonzalez Rey Dargent	1 286 824,00	1 000,00	1 000,00	0,00	0,00
	Alínea b), do nº 1, do artigo 33º da Lei 75/2013, de 12 de setembro	Horizonte - Cooperativa de Solidariedade Social e de Ensino, Crl	34 059 259,00	14 407,00	14 407,00	0,00	0,00
	Alínea b), do nº 1, do artigo 33º da Lei 75/2013, de 12 de setembro	Horizonte - Cooperativa de Solidariedade Social e de Ensino, Crl	34 059 259,00	44 539,00	44 539,00	0,00	0,00
	Alínea b), do nº 1, do artigo 33º da Lei 75/2013, de 12 de setembro	Horizonte - Cooperativa de Solidariedade Social e de Ensino, Crl	34 059 259,00	14 580,00	14 580,00	0,00	0,00
	Alínea u), do nº 1, do artigo 33º da Lei nº 75/2013, de 12 de setembro	Horizonte - Cooperativa de Solidariedade Social e de Ensino, Crl	34 059 259,00	421,43	421,43	0,00	0,00
	Alínea hh), do nº 1, do artigo 33º da Lei nº 75/2013, de 12 de setembro	Hugo Cabanita Paiva	1 286 824,00	1 000,00	1 000,00	0,00	0,00
	Alínea u), do nº 1, do artigo 33º da Lei 75/2013, de 12 de setembro	Huzaifa Naibkhill	1 286 824,00	300,00	300,00	0,00	0,00
	Alínea hh), do nº 1, do artigo 33º da Lei nº 75/2013, de 12 de setembro	Iara Sofia da Silva Braz	1 286 824,00	1 000,00	1 000,00	0,00	0,00
	Alínea hh), do nº 1, do artigo 33º da Lei nº 75/2013, de 12 de setembro	Ideia Instituto Desenvolvimento Educativo Integrado na Ação	34 059 259,00	117 450,00	99 660,64	17 789,36	0,00
	Alíneas o) e u), do nº 1, do artigo 33º da Lei nº 75/2013, de 12 de setembro	Ideia Instituto Desenvolvimento Educativo Integrado na Ação	34 059 259,00	42 139,30	42 139,30	0,00	0,00
	Alíneas o) e u), do nº 1, do artigo 33º da Lei nº 75/2013, de 12 de setembro	Ideia Instituto Desenvolvimento Educativo Integrado na Ação	34 059 259,00	250,54	250,54	0,00	0,00
	Alíneas o) e u), do nº 1, do artigo 33º da Lei nº 75/2013, de 12 de setembro	Ideia Instituto Desenvolvimento Educativo Integrado na Ação	34 059 259,00	795,69	795,69	0,00	0,00
	Alíneas o) e u), do nº 1, do artigo 33º da Lei nº 75/2013, de 12 de setembro	Ideia Instituto Desenvolvimento Educativo Integrado na Ação	34 059 259,00	51 942,87	47 145,27	4 797,60	0,00
	Alíneas o) e u), do nº 1, do artigo 33º da Lei nº 75/2013, de 12 de setembro	Ideia Instituto Desenvolvimento Educativo Integrado na Ação	34 059 259,00	23 901,68	23 901,68	0,00	0,00
	Alíneas o) e u), do nº 1, do artigo 33º da Lei nº 75/2013, de 12 de setembro	Ideia Instituto Desenvolvimento Educativo Integrado na Ação	34 059 259,00	13 750,00	13 750,00	0,00	0,00
	Alíneas o) e u), do nº 1, do artigo 33º da Lei nº 75/2013, de 12 de setembro	Ideia Instituto Desenvolvimento Educativo Integrado na Ação	34 059 259,00	963,81	963,81	0,00	0,00
	Alíneas o) e u), do nº 1, do artigo 33º da Lei nº 75/2013, de 12 de setembro	Ideia Instituto Desenvolvimento Educativo Integrado na Ação	34 059 259,00	1 841,06	1 841,06	0,00	0,00
	Alíneas o) e u), do nº 1, do artigo 33º da Lei nº 75/2013, de 12 de setembro	Ideia Instituto Desenvolvimento Educativo Integrado na Ação	34 059 259,00	1 504,84	1 504,84	0,00	0,00
	Alíneas o) e u), do nº 1, do artigo 33º da Lei nº 75/2013, de 12 de setembro	Ideia Instituto Desenvolvimento Educativo Integrado na Ação	34 059 259,00	95,89	95,89	0,00	0,00
	Alínea hh), do nº 1, do artigo 33º da Lei nº 75/2013, de 12 de setembro	Ideia Instituto Desenvolvimento Educativo Integrado na Ação	34 059 259,00	153,12	153,12	0,00	0,00
	Alínea hh), do nº 1, do artigo 33º da Lei nº 75/2013, de 12 de setembro	Ideia Instituto Desenvolvimento Educativo Integrado na Ação	34 059 259,00	3 767,96	3 767,96	0,00	0,00
	Alínea hh), do nº 1, do artigo 33º da Lei nº 75/2013, de 12 de setembro	Ideia Instituto Desenvolvimento Educativo Integrado na Ação	34 059 259,00	1 060,56	1 060,56	0,00	0,00
	Alínea hh), do nº 1, do artigo 33º da Lei nº 75/2013, de 12 de setembro	Ideia Instituto Desenvolvimento Educativo Integrado na Ação	34 059 259,00	17 145,00	17 145,00	0,00	0,00
	Alínea hh), do nº 1, do artigo 33º da Lei nº 75/2013, de 12 de setembro	Ideia Instituto Desenvolvimento Educativo Integrado na Ação	34 059 259,00	11 610,00	11 610,00	0,00	0,00
	Alínea hh), do nº 1, do artigo 33º da Lei nº 75/2013, de 12 de setembro	Ideia Instituto Desenvolvimento Educativo Integrado na Ação	34 059 259,00	2 160,00	2 160,00	0,00	0,00

Tipo de despesa	Disposições legais	Entidade beneficiária	Despesas orçamentadas	Despesas autorizadas (1)	Despesas pagas (2)	Despesas autorizadas e não pagas (3) = (1) - (2)	Devolução ocorrida no exercício
	Alínea hh), do nº 1, do artigo 33º da Lei nº 75/2013, de 12 de setembro	Ideia Instituto Desenvolvimento Educativo Integrado na Ação	34 059 259,00	12 400,00	12 400,00	0,00	0,00
	Alínea hh), do nº 1, do artigo 33º da Lei nº 75/2013, de 12 de setembro	Ideia Instituto Desenvolvimento Educativo Integrado na Ação	34 059 259,00	15 600,00	15 600,00	0,00	0,00
	Alíneas o) e u), do nº 1, do artigo 33º da Lei nº 75/2013, de 12 de setembro	Ideia Instituto Desenvolvimento Educativo Integrado na Ação	34 059 259,00	7 014,04	7 014,04	0,00	0,00
	Alíneas o) e u), do nº 1, do artigo 33º da Lei nº 75/2013, de 12 de setembro	Ideia Instituto Desenvolvimento Educativo Integrado na Ação	34 059 259,00	3 000,00	3 000,00	0,00	0,00
	Alínea hh), do nº 1, do artigo 33º da Lei nº 75/2013, de 12 de setembro	Ilda Filipa Correia da Silva Figueira	1 286 824,00	335,00	335,00	0,00	0,00
	Alínea hh), do nº 1, do artigo 33º da Lei nº 75/2013, de 12 de setembro	Ilsi Schumann	120 849,00	25 697,80	25 697,80	0,00	0,00
	Alínea hh), do nº 1, do artigo 33º da Lei nº 75/2013, de 12 de setembro	Inês Campos Borges	1 286 824,00	1 000,00	1 000,00	0,00	0,00
	Alínea hh), do nº 1, do artigo 33º da Lei nº 75/2013, de 12 de setembro	Inês Campos Borges	1 286 824,00	1 000,00	1 000,00	0,00	0,00
	Alínea hh), do nº 1, do artigo 33º da Lei nº 75/2013, de 12 de setembro	Inês Cortez-Pinto Gromicho	1 286 824,00	1 000,00	1 000,00	0,00	0,00
	Alínea hh), do nº 1, do artigo 33º da Lei nº 75/2013, de 12 de setembro	Inês de Vasconcelos Magalhães Pereira de Figueiredo	1 286 824,00	1 000,00	1 000,00	0,00	0,00
	Alínea u), do nº 1, do artigo 33º da Lei nº 75/2013, de 12 de setembro	Inês Felício Carneiro	1 286 824,00	1 000,00	1 000,00	0,00	0,00
	Alínea hh), do nº 1, do artigo 33º da Lei nº 75/2013, de 12 de setembro	Inês Fialho Leal de Figueiredo Destapado	1 286 824,00	1 000,00	1 000,00	0,00	0,00
	Alínea hh), do nº 1, do artigo 33º da Lei nº 75/2013, de 12 de setembro	Inês Fialho Leal de Figueiredo Destapado	1 286 824,00	1 000,00	1 000,00	0,00	0,00
	Alínea u), do nº 1, do artigo 33º da Lei nº 75/2013, de 12 de setembro	Inês Filipa da Fonseca Viegas	1 286 824,00	723,10	723,10	0,00	0,00
	Alínea u), do nº 1, do artigo 33º da Lei nº 75/2013, de 12 de setembro	Inês Filipa da Fonseca Viegas	1 286 824,00	182,70	182,70	0,00	0,00
	Alínea hh), do nº 1, do artigo 33º da Lei nº 75/2013, de 12 de setembro	Inês Filipa da Fonseca Viegas	1 286 824,00	905,80	905,80	0,00	0,00
	Alínea hh), do nº 1, do artigo 33º da Lei nº 75/2013, de 12 de setembro	Ines Gomes Costa	1 286 824,00	1 000,00	1 000,00	0,00	0,00
	Alínea hh), do nº 1, do artigo 33º da Lei nº 75/2013, de 12 de setembro	Ines Gomes Costa	1 286 824,00	1 000,00	1 000,00	0,00	0,00
	Alínea hh), do nº 1, do artigo 33º da Lei nº 75/2013, de 12 de setembro	Inês Pedroso Rodrigues	1 286 824,00	1 000,00	1 000,00	0,00	0,00
	Alínea hh), do nº 1, do artigo 33º da Lei nº 75/2013, de 12 de setembro	Inês Silvestre Marcelo	1 286 824,00	1 000,00	1 000,00	0,00	0,00
	Alínea hh), do nº 1, do artigo 33º da Lei nº 75/2013, de 12 de setembro	Inês Sofia Figueiredo Ferreira Vicente Lourenço	1 286 824,00	1 000,00	1 000,00	0,00	0,00
	Alíneas o) e u), do nº 1, do artigo 33º da Lei nº 75/2013, de 12 de setembro	Instituto das Irmãs Hospitalaíras do Sagrado Coração de Jesus	34 059 259,00	20 880,00	20 880,00	0,00	0,00
	Alíneas t) e u), do nº 1, do artigo 33º da Lei nº 75/2013, de 12 de setembro	Instituto Português de Direito do Mar - Associação	34 059 259,00	50 000,00	50 000,00	0,00	0,00
	Alínea hh), do nº 1, do artigo 33º da Lei nº 75/2013, de 12 de setembro	Isabel Marta Vieira Lisboa Carneiro Cardoso	1 286 824,00	500,00	500,00	0,00	0,00
	Alínea hh), do nº 1, do artigo 33º da Lei nº 75/2013, de 12 de setembro	Isabella Wietcovsky Ramos	1 286 824,00	1 000,00	1 000,00	0,00	0,00
	Alínea hh), do nº 1, do artigo 33º da Lei nº 75/2013, de 12 de setembro	Isadora Bonguardo Leal dos Santos Mendes	1 286 824,00	1 000,00	1 000,00	0,00	0,00
	Alínea hh), do nº 1, do artigo 33º da Lei nº 75/2013, de 12 de setembro	Isadora Bonguardo Leal dos Santos Mendes	1 286 824,00	500,00	500,00	0,00	0,00
	Alínea hh), do nº 1, do artigo 33º da Lei nº 75/2013, de 12 de setembro	Ivo Filipe Cruzada Lopes	1 286 824,00	1 000,00	1 000,00	0,00	0,00
	Alíneas o) e u), do nº 1, do artigo 33º da Lei nº 75/2013, de 12 de setembro	Jdb - Cascais Fight Center Cri	34 059 259,00	18 623,99	18 623,99	0,00	0,00
	Alíneas o) e u), do nº 1, do artigo 33º da Lei nº 75/2013, de 12 de setembro	Jdb - Cascais Fight Center Cri	34 059 259,00	4 200,00	4 200,00	0,00	0,00

Tipo de despesa	Disposições legais	Entidade beneficiária	Despesas orçamentadas	Despesas autorizadas (1)	Despesas pagas (2)	Despesas autorizadas e não pagas (3) = (1) - (2)	Devolução ocorrida no exercício
	Alínea u), do nº 1, do artigo 33º da Lei 75/2013, de 12 de setembro	Jelwa Malik	1 286 824,00	300,00	300,00	0,00	0,00
	Alínea hh), do nº 1, do artigo 33º da Lei nº 75/2013, de 12 de setembro	Jennifer Tavares dos Santos	1 286 824,00	1 000,00	1 000,00	0,00	0,00
	Alínea hh), do nº 1, do artigo 33º da Lei nº 75/2013, de 12 de setembro	Jéssica Sousa Lopes	1 286 824,00	1 000,00	1 000,00	0,00	0,00
	Alínea hh), do nº 1, do artigo 33º da Lei nº 75/2013, de 12 de setembro	Jéssica Tatiana Marques Brás	1 286 824,00	1 500,00	1 500,00	0,00	0,00
	Alínea hh), do nº 1, do artigo 33º da Lei nº 75/2013, de 12 de setembro	Jéssica Tatiana Marques Brás	1 286 824,00	1 250,00	1 250,00	0,00	0,00
	Alínea hh), do nº 1, do artigo 33º da Lei nº 75/2013, de 12 de setembro	Jéssica Zacarias Matos	1 286 824,00	1 000,00	1 000,00	0,00	0,00
	Alínea hh), do nº 1, do artigo 33º da Lei nº 75/2013, de 12 de setembro	Joana Filipa Duarte Timóteo	1 286 824,00	1 000,00	1 000,00	0,00	0,00
	Alínea hh), do nº 1, do artigo 33º da Lei nº 75/2013, de 12 de setembro	Joana Ines Lopes Losada	1 286 824,00	1 000,00	1 000,00	0,00	0,00
	Alínea hh), do nº 1, do artigo 33º da Lei nº 75/2013, de 12 de setembro	Joana Lages Vale Gonçalves	1 286 824,00	1 000,00	1 000,00	0,00	0,00
	Alínea u), do nº 1, do artigo 33º da Lei nº 75/2013, de 12 de setembro	Joana Maria Correia de Sampaio Melo	1 286 824,00	999,60	999,60	0,00	0,00
	Alínea u), do nº 1, do artigo 33º da Lei nº 75/2013, de 12 de setembro	Joana Maria Correia de Sampaio Melo	1 286 824,00	999,60	999,60	0,00	0,00
	Alínea u), do nº 1, do artigo 33º da Lei nº 75/2013, de 12 de setembro	Joana Maria Correia de Sampaio Melo	1 286 824,00	499,80	499,80	0,00	0,00
	Alínea hh), do nº 1, do artigo 33º da Lei nº 75/2013, de 12 de setembro	Joana Maria Santana Charrua	1 286 824,00	1 000,00	1 000,00	0,00	0,00
	Alínea hh), do nº 1, do artigo 33º da Lei nº 75/2013, de 12 de setembro	Joana Mário Mendes	1 286 824,00	1 000,00	1 000,00	0,00	0,00
	Alínea hh), do nº 1, do artigo 33º da Lei nº 75/2013, de 12 de setembro	Joana Mendonça Vilas	1 286 824,00	1 000,00	1 000,00	0,00	0,00
	Alínea hh), do nº 1, do artigo 33º da Lei nº 75/2013, de 12 de setembro	Joana Moreira Macedo Antunes Jorge	1 286 824,00	1 000,00	1 000,00	0,00	0,00
	Alínea hh), do nº 1, do artigo 33º da Lei nº 75/2013, de 12 de setembro	Joana Patricia Freches Duque	1 286 824,00	1 000,00	1 000,00	0,00	0,00
	Alínea hh), do nº 1, do artigo 33º da Lei nº 75/2013, de 12 de setembro	Joana Rodrigues da Silva	1 286 824,00	1 000,00	1 000,00	0,00	0,00
	Alínea hh), do nº 1, do artigo 33º da Lei nº 75/2013, de 12 de setembro	Joana Rodrigues da Silva	1 286 824,00	1 000,00	1 000,00	0,00	0,00
	Alínea hh), do nº 1, do artigo 33º da Lei nº 75/2013, de 12 de setembro	Joana Rodrigues Jordão	1 286 824,00	1 000,00	1 000,00	0,00	0,00
	Alínea hh), do nº 1, do artigo 33º da Lei nº 75/2013, de 12 de setembro	Joana Rodrigues Jordão	1 286 824,00	1 000,00	1 000,00	0,00	0,00
	Alínea hh), do nº 1, do artigo 33º da Lei nº 75/2013, de 12 de setembro	Joana Santos Roque	1 286 824,00	1 000,00	1 000,00	0,00	0,00
	Alínea hh), do nº 1, do artigo 33º da Lei nº 75/2013, de 12 de setembro	Joana Sofia de Matos Pereira	1 286 824,00	1 000,00	1 000,00	0,00	0,00
	Alínea hh), do nº 1, do artigo 33º da Lei nº 75/2013, de 12 de setembro	João Alexandre Respeita Barbosa	1 286 824,00	1 000,00	1 000,00	0,00	0,00
	Alínea hh), do nº 1, do artigo 33º da Lei nº 75/2013, de 12 de setembro	João Alexandre Respeita Barbosa	1 286 824,00	1 000,00	1 000,00	0,00	0,00
	Alínea hh), do nº 1, do artigo 33º da Lei nº 75/2013, de 12 de setembro	João Carlos Oliveira da Silva	1 286 824,00	1 000,00	1 000,00	0,00	0,00
	Alínea hh), do nº 1, do artigo 33º da Lei nº 75/2013, de 12 de setembro	João Diogo Gonçalves e Sousa	1 286 824,00	989,00	989,00	0,00	0,00
	Alínea hh), do nº 1, do artigo 33º da Lei nº 75/2013, de 12 de setembro	João Manuel Carvalho Sardinha	1 286 824,00	1 000,00	1 000,00	0,00	0,00
	Alínea hh), do nº 1, do artigo 33º da Lei nº 75/2013, de 12 de setembro	João Maria Cohen Monteiro	1 286 824,00	1 000,00	1 000,00	0,00	0,00
	Alínea hh), do nº 1, do artigo 33º da Lei nº 75/2013, de 12 de setembro	João Maria Creswell Carvalho da Graça Fernandes	1 286 824,00	1 000,00	1 000,00	0,00	0,00

Tipo de despesa	Disposições legais	Entidade beneficiária	Despesas orçamentadas	Despesas autorizadas (1)	Despesas pagas (2)	Despesas autorizadas e não pagas (3) = (1) - (2)	Devolução ocorrida no exercício
	Alínea hh), do nº 1, do artigo 33º da Lei nº 75/2013, de 12 de setembro	João Maria de Pinho Fragoso	1 286 824,00	1 000,00	1 000,00	0,00	0,00
	Alínea hh), do nº 1, do artigo 33º da Lei nº 75/2013, de 12 de setembro	João Miguel Leitão Martins Alves Martinho	1 286 824,00	1 000,00	1 000,00	0,00	0,00
	Alínea hh), do nº 1, do artigo 33º da Lei nº 75/2013, de 12 de setembro	João Miguel Leitão Martins Alves Martinho	1 286 824,00	1 000,00	1 000,00	0,00	0,00
	Alínea hh), do nº 1, do artigo 33º da Lei nº 75/2013, de 12 de setembro	João Morais Bagulho	1 286 824,00	1 000,00	1 000,00	0,00	0,00
	Alínea u), do nº 1, do artigo 33º da Lei nº 75/2013, de 12 de setembro	João Paulo Maciel Mendonça Teixeira	1 286 824,00	971,20	971,20	0,00	0,00
	Alínea hh), do nº 1, do artigo 33º da Lei nº 75/2013, de 12 de setembro	João Pedro Coelho Espinha	1 286 824,00	1 000,00	1 000,00	0,00	0,00
	Alínea hh), do nº 1, do artigo 33º da Lei nº 75/2013, de 12 de setembro	João Pedro da Silva Félix	1 286 824,00	1 000,00	1 000,00	0,00	0,00
	Alínea hh), do nº 1, do artigo 33º da Lei nº 75/2013, de 12 de setembro	João Pedro da Silva Félix	1 286 824,00	1 000,00	1 000,00	0,00	0,00
	Alínea hh), do nº 1, do artigo 33º da Lei nº 75/2013, de 12 de setembro	João Pedro da Silva Tomé Espadeiro	1 286 824,00	1 000,00	1 000,00	0,00	0,00
	Alínea hh), do nº 1, do artigo 33º da Lei nº 75/2013, de 12 de setembro	João Pedro Freire Oliveira	1 286 824,00	651,20	651,20	0,00	0,00
	Alínea hh), do nº 1, do artigo 33º da Lei nº 75/2013, de 12 de setembro	João Pedro Oliveira Carvalho	1 286 824,00	1 250,00	1 250,00	0,00	0,00
	Alínea hh), do nº 1, do artigo 33º da Lei nº 75/2013, de 12 de setembro	João Pedro Vieira	1 286 824,00	1 000,00	1 000,00	0,00	0,00
	Alínea hh), do nº 1, do artigo 33º da Lei nº 75/2013, de 12 de setembro	João Ribeiro dos Santos Pattenden	1 286 824,00	1 000,00	1 000,00	0,00	0,00
	Alínea hh), do nº 1, do artigo 33º da Lei nº 75/2013, de 12 de setembro	João Rodrigo Robalo da Costa	1 286 824,00	1 000,00	1 000,00	0,00	0,00
	Alínea hh), do nº 1, do artigo 33º da Lei nº 75/2013, de 12 de setembro	João Tomás Nunes Felício	1 286 824,00	1 000,00	1 000,00	0,00	0,00
	Lei n.º 8/2012, de 21 de fevereiro e no Decreto-Lei n.º 127/2012 de 21 de junho	Joaquim Manuel Alves - Restauração e Eventos, Unipessoal, Lda.	120 849,00	1 667,60	1 667,60	0,00	0,00
	Alínea hh), do nº 1, do artigo 33º da Lei nº 75/2013, de 12 de setembro	Jonathan Souza Damasceno	1 286 824,00	1 000,00	1 000,00	0,00	0,00
	Alínea hh), do nº 1, do artigo 33º da Lei nº 75/2013, de 12 de setembro	José Alberto Geraldes Alexandre	1 286 824,00	1 000,00	1 000,00	0,00	0,00
	Alínea hh), do nº 1, do artigo 33º da Lei nº 75/2013, de 12 de setembro	José António da Silva Correia	1 286 824,00	410,00	410,00	0,00	0,00
	Alínea hh), do nº 1, do artigo 33º da Lei nº 75/2013, de 12 de setembro	José Guilherme Barria Lima dos Santos	1 286 824,00	1 000,00	1 000,00	0,00	0,00
	Alínea hh), do nº 1, do artigo 33º da Lei nº 75/2013, de 12 de setembro	José Inácio Neto	1 286 824,00	1 000,00	1 000,00	0,00	0,00
	Alínea hh), do nº 1, do artigo 33º da Lei nº 75/2013, de 12 de setembro	José Inácio Neto	1 286 824,00	1 000,00	1 000,00	0,00	0,00
	Alínea hh), do nº 1, do artigo 33º da Lei nº 75/2013, de 12 de setembro	Jose Maria Arrobas da Silva Guimarães Neves	1 286 824,00	1 000,00	1 000,00	0,00	0,00
	Alínea u), do nº 1, do artigo 33º da Lei nº 75/2013, de 12 de setembro	José Maria Pinto Bastos	1 286 824,00	460,00	460,00	0,00	0,00
	Alínea u), do nº 1, do artigo 33º da Lei nº 75/2013, de 12 de setembro	JUFM - Associação Juventude Unida	34 059 259,00	10 000,00	10 000,00	0,00	0,00
	Alínea u), do nº 1, do artigo 33º da Lei nº 75/2013, de 12 de setembro	JUFM - Associação Juventude Unida	34 059 259,00	5 130,00	5 130,00	0,00	0,00
	Alínea u), do nº 1, do artigo 33º da Lei nº 75/2013, de 12 de setembro	JUFM - Associação Juventude Unida	34 059 259,00	6 270,00	6 270,00	0,00	0,00
	Alínea u), do nº 1, do artigo 33º da Lei nº 75/2013, de 12 de setembro	JUFM - Associação Juventude Unida	34 059 259,00	2 500,00	2 500,00	0,00	0,00
	Alínea u), do nº 1, do artigo 33º da Lei nº 75/2013, de 12 de setembro	JUFM - Associação Juventude Unida	34 059 259,00	15 000,00	15 000,00	0,00	0,00
	Alínea u), do nº 1, do artigo 33º da Lei nº 75/2013, de 12 de setembro	JUFM - Associação Juventude Unida	34 059 259,00	9 110,00	9 110,00	0,00	0,00

Tipo de despesa	Disposições legais	Entidade beneficiária	Despesas orçamentadas	Despesas autorizadas (1)	Despesas pagas (2)	Despesas autorizadas e não pagas (3) = (1) - (2)	Devolução ocorrida no exercício
	Alínea u), do nº 1, do artigo 33º da Lei nº 75/2013, de 12 de setembro	JUFM - Associação Juventude Unida	34 059 259,00	8 000,00	8 000,00	0,00	0,00
	Alínea u), do nº 1, do artigo 33º da Lei nº 75/2013, de 12 de setembro	JUFM - Associação Juventude Unida	34 059 259,00	6 000,00	6 000,00	0,00	0,00
	Alínea hh), do nº 1, do artigo 33º da Lei nº 75/2013, de 12 de setembro	Júlia Sousa Pereira Jacinto	1 286 824,00	1 500,00	1 500,00	0,00	0,00
	Alínea hh), do nº 1, do artigo 33º da Lei nº 75/2013, de 12 de setembro	Júlia Sousa Pereira Jacinto	1 286 824,00	1 250,00	1 250,00	0,00	0,00
	Alínea hh), do nº 1, do artigo 33º da Lei nº 75/2013, de 12 de setembro	Karolayne Gabriele Pereira Cirino Rodrigues	1 286 824,00	1 000,00	1 000,00	0,00	0,00
	Alínea hh), do nº 1, do artigo 33º da Lei nº 75/2013, de 12 de setembro	Khevynn Mychael Cardoso de Sá	1 286 824,00	1 000,00	1 000,00	0,00	0,00
	Alínea hh), do nº 1, do artigo 33º da Lei nº 75/2013, de 12 de setembro	Khevynn Mychael Cardoso de Sá	1 286 824,00	1 000,00	1 000,00	0,00	0,00
	Alínea hh), do nº 1, do artigo 33º da Lei nº 75/2013, de 12 de setembro	Kristiyana Petkova Stamenova	1 286 824,00	1 000,00	1 000,00	0,00	0,00
	Alínea hh), do nº 1, do artigo 33º da Lei nº 75/2013, de 12 de setembro	Lara Eugénio Machado	1 286 824,00	1 000,00	1 000,00	0,00	0,00
	Alínea u), do nº 1, do artigo 33º da Lei nº 75/2013, de 12 de setembro	Lares da Boa Vontade	34 059 259,00	13 411,00	13 411,00	0,00	0,00
	Alínea hh), do nº 1, do artigo 33º da Lei nº 75/2013, de 12 de setembro	Laura Fernanda dos Santos Moreira Marques	1 286 824,00	107,12	107,12	0,00	0,00
	Alínea hh), do nº 1, do artigo 33º da Lei nº 75/2013, de 12 de setembro	Laura Kreutz Rosa	1 286 824,00	1 000,00	1 000,00	0,00	0,00
	Alínea hh), do nº 1, do artigo 33º da Lei nº 75/2013, de 12 de setembro	Leonardo Reis Borda	1 286 824,00	1 000,00	1 000,00	0,00	0,00
	Alínea hh), do nº 1, do artigo 33º da Lei nº 75/2013, de 12 de setembro	Leonor Brito Bila Reis dos Santos	1 286 824,00	1 000,00	1 000,00	0,00	0,00
	Alínea hh), do nº 1, do artigo 33º da Lei nº 75/2013, de 12 de setembro	Leonor Calheiros Bandeira Almeida Matias	1 286 824,00	1 000,00	1 000,00	0,00	0,00
	Alínea hh), do nº 1, do artigo 33º da Lei nº 75/2013, de 12 de setembro	Leonor Soares Ferreira	1 286 824,00	1 000,00	1 000,00	0,00	0,00
	Alínea hh), do nº 1, do artigo 33º da Lei nº 75/2013, de 12 de setembro	Leonor Soares Ferreira	1 286 824,00	1 000,00	1 000,00	0,00	0,00
	Alínea hh), do nº 1, do artigo 33º da Lei nº 75/2013, de 12 de setembro	Leonor Vale Guimarães Jalles	1 286 824,00	1 000,00	1 000,00	0,00	0,00
	Alíneas o) e u), do nº 1, do artigo 33º da Lei 75/2013, de 12 de setembro	Liga Portuguesa Karate do	34 059 259,00	1 675,00	1 675,00	0,00	0,00
	Alíneas o) e u), do nº 1, do artigo 33º da Lei 75/2013, de 12 de setembro	Liga Portuguesa Karate do	34 059 259,00	1 423,00	1 423,00	0,00	0,00
	Alíneas o) e u), do nº 1, do artigo 33º da Lei 75/2013, de 12 de setembro	Liga Portuguesa Karate do	34 059 259,00	3 350,00	3 350,00	0,00	0,00
	Alíneas o) e u), do nº 1, do artigo 33º da Lei 75/2013, de 12 de setembro	Liga Portuguesa Karate do	34 059 259,00	5 000,00	5 000,00	0,00	0,00
	Alíneas o) e u), do nº 1, do artigo 33º da Lei nº 75/2013, de 12 de setembro	Liga Portuguesa Karate do	34 059 259,00	3 300,00	3 300,00	0,00	0,00
	Alínea hh), do nº 1, do artigo 33º da Lei nº 75/2013, de 12 de setembro	Ligia Margarida Ribeiro Santos	1 286 824,00	450,00	450,00	0,00	0,00
	Alínea hh), do nº 1, do artigo 33º da Lei nº 75/2013, de 12 de setembro	Liliana Elvas Sousa	1 286 824,00	1 000,00	1 000,00	0,00	0,00
	Alíneas o) e u), do nº 1, do artigo 33º da Lei nº 75/2013, de 12 de setembro	Lisbon Casuals Clube de Hóquei	34 059 259,00	10 345,60	5 870,60	4 475,00	0,00
	Alíneas o) e u), do nº 1, do artigo 33º da Lei nº 75/2013, de 12 de setembro	Lisbon Casuals Clube de Hóquei	34 059 259,00	6 296,00	1 121,00	5 175,00	0,00
	Alínea hh), do nº 1, do artigo 33º da Lei nº 75/2013, de 12 de setembro	Louana Kelly Gomes dos Santos	1 286 824,00	800,00	800,00	0,00	0,00
	Alínea hh), do nº 1, do artigo 33º da Lei nº 75/2013, de 12 de setembro	Lourenço Maria de Oliveira Mascarenhas Aguiar de Sousa	1 286 824,00	1 000,00	1 000,00	0,00	0,00
	Alínea hh), do nº 1, do artigo 33º da Lei nº 75/2013, de 12 de setembro	Lourenço Rodrigues Ferreira	1 286 824,00	1 000,00	1 000,00	0,00	0,00

Tipo de despesa	Disposições legais	Entidade beneficiária	Despesas orçamentadas	Despesas autorizadas (1)	Despesas pagas (2)	Despesas autorizadas e não pagas (3) = (1) - (2)	Devolução ocorrida no exercício
	Alínea hh), do nº 1, do artigo 33º da Lei nº 75/2013, de 12 de setembro	Luana Fernandes da Cruz	1 286 824,00	1 000,00	1 000,00	0,00	0,00
	Alínea hh), do nº 1, do artigo 33º da Lei nº 75/2013, de 12 de setembro	Luana Fernandes da Cruz	1 286 824,00	1 000,00	1 000,00	0,00	0,00
	Alínea hh), do nº 1, do artigo 33º da Lei nº 75/2013, de 12 de setembro	Lucas de Sousa Lara	1 286 824,00	1 000,00	1 000,00	0,00	0,00
	Alínea hh), do nº 1, do artigo 33º da Lei nº 75/2013, de 12 de setembro	Luda Alexandrina Jorge Lopes	1 286 824,00	1 000,00	1 000,00	0,00	0,00
	Alínea hh), do nº 1, do artigo 33º da Lei nº 75/2013, de 12 de setembro	Luis Filipe da Costa Gonçalves	1 286 824,00	250,00	250,00	0,00	0,00
	Alínea hh), do nº 1, do artigo 33º da Lei nº 75/2013, de 12 de setembro	Luis Manuel Nunes Ribeiro	1 286 824,00	1 000,00	1 000,00	0,00	0,00
	Alínea hh), do nº 1, do artigo 33º da Lei nº 75/2013, de 12 de setembro	Luis Miguel Ferreira Ventura da Costa	1 286 824,00	1 000,00	1 000,00	0,00	0,00
	Alínea hh), do nº 1, do artigo 33º da Lei nº 75/2013, de 12 de setembro	Luisa Vale Guimarães Jalles	1 286 824,00	1 000,00	1 000,00	0,00	0,00
	Alínea hh), do nº 1, do artigo 33º da Lei nº 75/2013, de 12 de setembro	Luziana Dias Rogerio de Oliveira	1 286 824,00	154,42	154,42	0,00	0,00
	Alínea hh), do nº 1, do artigo 33º da Lei nº 75/2013, de 12 de setembro	Madalena Alexandra Veiga da Silva	1 286 824,00	1 000,00	1 000,00	0,00	0,00
	Alínea hh), do nº 1, do artigo 33º da Lei nº 75/2013, de 12 de setembro	Madalena Antunes Castela da Mota	1 286 824,00	1 500,00	1 500,00	0,00	0,00
	Alínea hh), do nº 1, do artigo 33º da Lei nº 75/2013, de 12 de setembro	Madalena Antunes Castela da Mota	1 286 824,00	1 250,00	1 250,00	0,00	0,00
	Alínea hh), do nº 1, do artigo 33º da Lei nº 75/2013, de 12 de setembro	Madalena Cagido Ribeiro Saraiva	1 286 824,00	1 000,00	1 000,00	0,00	0,00
	Alínea hh), do nº 1, do artigo 33º da Lei nº 75/2013, de 12 de setembro	Madalena Cagido Ribeiro Saraiva	1 286 824,00	1 000,00	1 000,00	0,00	0,00
	Alínea hh), do nº 1, do artigo 33º da Lei nº 75/2013, de 12 de setembro	Madalena Cândio Reis Flores Ribeiro	1 286 824,00	1 250,00	1 250,00	0,00	0,00
	Alínea hh), do nº 1, do artigo 33º da Lei nº 75/2013, de 12 de setembro	Madalena Dinis Fontinhas Sampaio	1 286 824,00	1 000,00	1 000,00	0,00	0,00
	Alínea hh), do nº 1, do artigo 33º da Lei nº 75/2013, de 12 de setembro	Madalena Mendes Veiga	1 286 824,00	1 000,00	1 000,00	0,00	0,00
	Alínea hh), do nº 1, do artigo 33º da Lei nº 75/2013, de 12 de setembro	Madalena Moreno Marujo	1 286 824,00	1 000,00	1 000,00	0,00	0,00
	Alínea hh), do nº 1, do artigo 33º da Lei nº 75/2013, de 12 de setembro	Madalena Moreno Marujo	1 286 824,00	1 000,00	1 000,00	0,00	0,00
	Alínea hh), do nº 1, do artigo 33º da Lei nº 75/2013, de 12 de setembro	Madalena Pedroso Boa-Alma Preciso	1 286 824,00	1 000,00	1 000,00	0,00	0,00
	Alínea hh), do nº 1, do artigo 33º da Lei nº 75/2013, de 12 de setembro	Madalena Récio Jacinto	1 286 824,00	1 000,00	1 000,00	0,00	0,00
	Alínea hh), do nº 1, do artigo 33º da Lei nº 75/2013, de 12 de setembro	Madalena Récio Jacinto	1 286 824,00	1 000,00	1 000,00	0,00	0,00
	Alínea u), do nº 1, do artigo 33º da Lei nº 75/2013, de 12 de setembro	Mafalda Costa Theias	1 286 824,00	600,00	600,00	0,00	0,00
	Alínea hh), do nº 1, do artigo 33º da Lei nº 75/2013, de 12 de setembro	Mafalda Costa Theias	1 286 824,00	300,00	300,00	0,00	0,00
	Alínea hh), do nº 1, do artigo 33º da Lei nº 75/2013, de 12 de setembro	Mafalda de Oliveira Isabel Meireles Pássaro	1 286 824,00	1 000,00	1 000,00	0,00	0,00
	Alínea hh), do nº 1, do artigo 33º da Lei nº 75/2013, de 12 de setembro	Mafalda Martins Beringuer Pereira	1 286 824,00	1 000,00	1 000,00	0,00	0,00
	Alínea hh), do nº 1, do artigo 33º da Lei nº 75/2013, de 12 de setembro	Mafalda Sofia Dias Oleirinha	1 286 824,00	1 000,00	1 000,00	0,00	0,00
	Alínea u), do nº 1, do artigo 33º da Lei nº 75/2013, de 12 de setembro	Manias e Sinfonias - Associação Musical	34 059 259,00	1 667,00	1 667,00	0,00	0,00
	Alínea u), do nº 1, do artigo 33º da Lei nº 75/2013, de 12 de setembro	Manias e Sinfonias - Associação Musical	34 059 259,00	1 200,00	1 200,00	0,00	0,00
	Alínea u), do nº 1, do artigo 33º da Lei nº 75/2013, de 12 de setembro	Manicómio Baseado em Histórias Verdadeiras - Associação Cultural	34 059 259,00	8 600,00	8 600,00	0,00	0,00

Tipo de despesa	Disposições legais	Entidade beneficiária	Despesas orçamentadas	Despesas autorizadas (1)	Despesas pagas (2)	Despesas autorizadas e não pagas (3) = (1) - (2)	Devolução ocorrida no exercício
	Alínea u), do nº 1, do artigo 33º da Lei nº 75/2013, de 12 de setembro	Manicómio Baseado em Histórias Verdadeiras - Associação Cultural	34 059 259,00	77 760,00	77 760,00	0,00	0,00
	Alínea hh), do nº 1, do artigo 33º da Lei nº 75/2013, de 12 de setembro	Manuel Correia da Silva Roque	1 286 824,00	1 000,00	1 000,00	0,00	0,00
	Lei n.º 8/2012, de 21 de fevereiro e no Decreto-Lei n.º 127/2012 de 21 de junho	Mãos Que Mimam Unipessoal Lda	120 849,00	1 693,96	1 693,96	0,00	0,00
	Alínea hh), do nº 1, do artigo 33º da Lei nº 75/2013, de 12 de setembro	Mara Eduarda Rocha Luiz	1 286 824,00	1 250,00	1 250,00	0,00	0,00
	Alínea hh), do nº 1, do artigo 33º da Lei nº 75/2013, de 12 de setembro	Marcio Joel Correia Vicente	1 286 824,00	500,00	500,00	0,00	0,00
	Alínea hh), do nº 1, do artigo 33º da Lei nº 75/2013, de 12 de setembro	Margarida Câncio Reis Flores Ribeiro	1 286 824,00	1 250,00	1 250,00	0,00	0,00
	Alínea hh), do nº 1, do artigo 33º da Lei nº 75/2013, de 12 de setembro	Margarida Cardoso Luís	1 286 824,00	1 000,00	1 000,00	0,00	0,00
	Alínea hh), do nº 1, do artigo 33º da Lei nº 75/2013, de 12 de setembro	Margarida da Costa Mimoso e Ataíde de Carvalhosa	1 286 824,00	1 000,00	1 000,00	0,00	0,00
	Alínea hh), do nº 1, do artigo 33º da Lei nº 75/2013, de 12 de setembro	Margarida da Cunha Cortezão Varela Machado	1 286 824,00	1 500,00	1 500,00	0,00	0,00
	Alínea hh), do nº 1, do artigo 33º da Lei nº 75/2013, de 12 de setembro	Margarida de Matos Trindade Coelho	1 286 824,00	1 000,00	1 000,00	0,00	0,00
	Alínea hh), do nº 1, do artigo 33º da Lei nº 75/2013, de 12 de setembro	Margarida Marques Camacho Lopes Augusto	1 286 824,00	1 000,00	1 000,00	0,00	0,00
	Alínea hh), do nº 1, do artigo 33º da Lei nº 75/2013, de 12 de setembro	Margarida Marques Moreira Braga	1 286 824,00	1 000,00	1 000,00	0,00	0,00
	Alínea hh), do nº 1, do artigo 33º da Lei nº 75/2013, de 12 de setembro	Margarida Marques Moreira Braga	1 286 824,00	1 000,00	1 000,00	0,00	0,00
	Alínea hh), do nº 1, do artigo 33º da Lei nº 75/2013, de 12 de setembro	Margarida Pereira Trigo	1 286 824,00	1 000,00	1 000,00	0,00	0,00
	Alínea hh), do nº 1, do artigo 33º da Lei nº 75/2013, de 12 de setembro	Margarida Pires Valente	1 286 824,00	1 000,00	1 000,00	0,00	0,00
	Alínea hh), do nº 1, do artigo 33º da Lei nº 75/2013, de 12 de setembro	Margarida Raminhos Rodrigues	1 286 824,00	1 000,00	1 000,00	0,00	0,00
	Alínea hh), do nº 1, do artigo 33º da Lei nº 75/2013, de 12 de setembro	Margarida Santiago Correia Forte	1 286 824,00	1 000,00	1 000,00	0,00	0,00
	Alínea hh), do nº 1, do artigo 33º da Lei nº 75/2013, de 12 de setembro	Margarita Yankova Ivanova	1 286 824,00	540,00	540,00	0,00	0,00
	Alínea hh), do nº 1, do artigo 33º da Lei nº 75/2013, de 12 de setembro	Maria Amália Varela Tavares	1 286 824,00	250,00	250,00	0,00	0,00
	Alínea hh), do nº 1, do artigo 33º da Lei nº 75/2013, de 12 de setembro	Maria Ana Pinto Fonte Santa	1 286 824,00	1 000,00	1 000,00	0,00	0,00
	Alínea hh), do nº 1, do artigo 33º da Lei nº 75/2013, de 12 de setembro	Maria Arrobas da Silva Guimarães Neves	1 286 824,00	1 000,00	1 000,00	0,00	0,00
	Alínea hh), do nº 1, do artigo 33º da Lei nº 75/2013, de 12 de setembro	Maria Campos Borges	1 286 824,00	1 250,00	1 250,00	0,00	0,00
	Alínea hh), do nº 1, do artigo 33º da Lei nº 75/2013, de 12 de setembro	Maria Carolina Pedro Dias	1 286 824,00	1 000,00	1 000,00	0,00	0,00
	Alínea hh), do nº 1, do artigo 33º da Lei nº 75/2013, de 12 de setembro	Maria Carolina Ribeiro Paiva Seguro Salgado	1 286 824,00	1 000,00	1 000,00	0,00	0,00
	Alínea hh), do nº 1, do artigo 33º da Lei nº 75/2013, de 12 de setembro	Maria Clara Ferreira Martins	1 286 824,00	1 000,00	1 000,00	0,00	0,00
	Alínea hh), do nº 1, do artigo 33º da Lei nº 75/2013, de 12 de setembro	Maria Cláudio Rocha Garcias	1 286 824,00	1 000,00	1 000,00	0,00	0,00
	Alínea hh), do nº 1, do artigo 33º da Lei nº 75/2013, de 12 de setembro	Maria da Conceição da Silva Manhiça	1 286 824,00	100,00	100,00	0,00	0,00
	Alínea hh), do nº 1, do artigo 33º da Lei nº 75/2013, de 12 de setembro	Maria da Conceicao Filipe Marques	1 286 824,00	350,00	350,00	0,00	0,00
	Alínea hh), do nº 1, do artigo 33º da Lei nº 75/2013, de 12 de setembro	Maria da Conceição Garrinha Rosendo Cardoso	1 286 824,00	500,00	500,00	0,00	0,00
	Alínea hh), do nº 1, do artigo 33º da Lei nº 75/2013, de 12 de setembro	Maria de Almeida Santos	1 286 824,00	1 000,00	1 000,00	0,00	0,00

Tipo de despesa	Disposições legais	Entidade beneficiária	Despesas orçamentadas	Despesas autorizadas (1)	Despesas pagas (2)	Despesas autorizadas e não pagas (3) = (1) - (2)	Devolução ocorrida no exercício
	Alínea u), do nº 1, do artigo 33º da Lei nº 75/2013, de 12 de setembro	Maria de la Salete Machado Vieira Borges	1 286 824,00	1 000,00	1 000,00	0,00	0,00
	Alínea u), do nº 1, do artigo 33º da Lei nº 75/2013, de 12 de setembro	Maria de la Salete Machado Vieira Borges	1 286 824,00	1 000,00	1 000,00	0,00	0,00
	Alínea hh), do nº 1, do artigo 33º da Lei nº 75/2013, de 12 de setembro	Maria do Rosário Rodrigues Varandas	1 286 824,00	1 000,00	1 000,00	0,00	0,00
	Alínea hh), do nº 1, do artigo 33º da Lei nº 75/2013, de 12 de setembro	Maria Francisca Cabral Cardoso	1 286 824,00	1 500,00	1 500,00	0,00	0,00
	Alínea hh), do nº 1, do artigo 33º da Lei nº 75/2013, de 12 de setembro	Maria Francisca Cabral Cardoso	1 286 824,00	1 250,00	1 250,00	0,00	0,00
	Alínea hh), do nº 1, do artigo 33º da Lei nº 75/2013, de 12 de setembro	Maria Helena Fay Xavier Canning	1 286 824,00	1 000,00	1 000,00	0,00	0,00
	Alínea hh), do nº 1, do artigo 33º da Lei nº 75/2013, de 12 de setembro	Maria Inês Sousa Rodrigues	1 286 824,00	1 000,00	1 000,00	0,00	0,00
	Alínea hh), do nº 1, do artigo 33º da Lei nº 75/2013, de 12 de setembro	Maria Isabel Costa Bento	1 286 824,00	650,00	650,00	0,00	0,00
	Alínea hh), do nº 1, do artigo 33º da Lei nº 75/2013, de 12 de setembro	Maria João Camilo de Tavora Vasconcelos da Silva	120 849,00	2 000,96	2 000,96	0,00	0,00
	Alínea hh), do nº 1, do artigo 33º da Lei nº 75/2013, de 12 de setembro	Maria José Clemente Pereira	1 286 824,00	68,10	68,10	0,00	0,00
	Alínea hh), do nº 1, do artigo 33º da Lei nº 75/2013, de 12 de setembro	Maria Lamounier de Faria	1 286 824,00	1 250,00	1 250,00	0,00	0,00
	Alínea hh), do nº 1, do artigo 33º da Lei nº 75/2013, de 12 de setembro	Maria Leonor Pires Mendes Silva Franco	1 286 824,00	500,00	500,00	0,00	0,00
	Alínea hh), do nº 1, do artigo 33º da Lei nº 75/2013, de 12 de setembro	Maria Madalena Casimiro Couto Rosado	1 286 824,00	1 000,00	1 000,00	0,00	0,00
	Alínea hh), do nº 1, do artigo 33º da Lei nº 75/2013, de 12 de setembro	Maria Madalena Casimiro Couto Rosado	1 286 824,00	1 000,00	1 000,00	0,00	0,00
	Alínea hh), do nº 1, do artigo 33º da Lei nº 75/2013, de 12 de setembro	Maria Magalhães Alves	1 286 824,00	1 000,00	1 000,00	0,00	0,00
	Alínea hh), do nº 1, do artigo 33º da Lei nº 75/2013, de 12 de setembro	Maria Mariana Pacheco Borges de Oliveira	1 286 824,00	1 000,00	1 000,00	0,00	0,00
	Alínea hh), do nº 1, do artigo 33º da Lei nº 75/2013, de 12 de setembro	Maria Martins Bispo	1 286 824,00	1 000,00	1 000,00	0,00	0,00
	Alínea hh), do nº 1, do artigo 33º da Lei nº 75/2013, de 12 de setembro	Maria Martins Bispo	1 286 824,00	1 000,00	1 000,00	0,00	0,00
	Alínea u), do nº 1, do artigo 33º da Lei nº 75/2013, de 12 de setembro	Maria Morgado Castro	1 286 824,00	913,76	913,76	0,00	0,00
	Alínea u), do nº 1, do artigo 33º da Lei nº 75/2013, de 12 de setembro	Maria Morgado Castro	1 286 824,00	913,76	913,76	0,00	0,00
	Alínea hh), do nº 1, do artigo 33º da Lei nº 75/2013, de 12 de setembro	Maria Reis Figueiredo	1 286 824,00	1 000,00	1 000,00	0,00	0,00
	Alínea hh), do nº 1, do artigo 33º da Lei nº 75/2013, de 12 de setembro	Maria Reis Figueiredo	1 286 824,00	1 000,00	1 000,00	0,00	0,00
	Alínea hh), do nº 1, do artigo 33º da Lei nº 75/2013, de 12 de setembro	Maria Rita de Melo e Sampaio Castelo-Branco	1 286 824,00	1 000,00	1 000,00	0,00	0,00
	Alínea hh), do nº 1, do artigo 33º da Lei nº 75/2013, de 12 de setembro	Maria Rosario Jorge Rodrigues	1 286 824,00	1 000,00	1 000,00	0,00	0,00
	Alínea hh), do nº 1, do artigo 33º da Lei nº 75/2013, de 12 de setembro	Maria Silvestre Marcelo	1 286 824,00	1 000,00	1 000,00	0,00	0,00
	Alínea hh), do nº 1, do artigo 33º da Lei nº 75/2013, de 12 de setembro	Maria Teresa Guerra Pedrogão Gomes	1 286 824,00	600,00	600,00	0,00	0,00
	Alínea hh), do nº 1, do artigo 33º da Lei nº 75/2013, de 12 de setembro	Maria Vitória de Arrochela Lobo Pitta de Gouveia Espósito	1 286 824,00	1 250,00	1 250,00	0,00	0,00
	Alínea hh), do nº 1, do artigo 33º da Lei nº 75/2013, de 12 de setembro	Mariah de Souza Estevinho	1 286 824,00	1 000,00	1 000,00	0,00	0,00
	Alínea hh), do nº 1, do artigo 33º da Lei nº 75/2013, de 12 de setembro	Mariah de Souza Estevinho	1 286 824,00	1 000,00	1 000,00	0,00	0,00
	Alínea hh), do nº 1, do artigo 33º da Lei nº 75/2013, de 12 de setembro	Mariana Alves Costa	1 286 824,00	1 000,00	1 000,00	0,00	0,00

Tipo de despesa	Disposições legais	Entidade beneficiária	Despesas orçamentadas	Despesas autorizadas (1)	Despesas pagas (2)	Despesas autorizadas e não pagas (3) = (1) - (2)	Devolução ocorrida no exercício
	Alínea hh), do nº 1, do artigo 33º da Lei nº 75/2013, de 12 de setembro	Mariana Amante de Lemos Pereira	1 286 824,00	1 000,00	1 000,00	0,00	0,00
	Alínea hh), do nº 1, do artigo 33º da Lei nº 75/2013, de 12 de setembro	Mariana Assunção Carvalheira Neves	1 286 824,00	1 000,00	1 000,00	0,00	0,00
	Alínea hh), do nº 1, do artigo 33º da Lei nº 75/2013, de 12 de setembro	Mariana Cohen Monteiro	1 286 824,00	1 000,00	1 000,00	0,00	0,00
	Alínea hh), do nº 1, do artigo 33º da Lei nº 75/2013, de 12 de setembro	Mariana de Almeida Silva	1 286 824,00	1 000,00	1 000,00	0,00	0,00
	Alínea hh), do nº 1, do artigo 33º da Lei nº 75/2013, de 12 de setembro	Mariana de Sousa Peres Andrade Soares	1 286 824,00	1 000,00	1 000,00	0,00	0,00
	Alínea hh), do nº 1, do artigo 33º da Lei nº 75/2013, de 12 de setembro	Mariana Escobar Moura	1 286 824,00	1 000,00	1 000,00	0,00	0,00
	Alínea hh), do nº 1, do artigo 33º da Lei nº 75/2013, de 12 de setembro	Mariana Escobar Moura	1 286 824,00	1 000,00	1 000,00	0,00	0,00
	Alínea hh), do nº 1, do artigo 33º da Lei nº 75/2013, de 12 de setembro	Mariana Ferreira Rodrigues	1 286 824,00	1 000,00	1 000,00	0,00	0,00
	Alínea hh), do nº 1, do artigo 33º da Lei nº 75/2013, de 12 de setembro	Mariana Filipa Lameirão Palma	1 286 824,00	1 500,00	1 500,00	0,00	0,00
	Alínea hh), do nº 1, do artigo 33º da Lei nº 75/2013, de 12 de setembro	Mariana Gonçalves Santos Rodrigues	1 286 824,00	1 000,00	1 000,00	0,00	0,00
	Alínea hh), do nº 1, do artigo 33º da Lei nº 75/2013, de 12 de setembro	Mariana Maria Filipe Teixeira	1 286 824,00	1 000,00	1 000,00	0,00	0,00
	Alínea hh), do nº 1, do artigo 33º da Lei nº 75/2013, de 12 de setembro	Mariana Maria Filipe Teixeira	1 286 824,00	1 000,00	1 000,00	0,00	0,00
	Alínea hh), do nº 1, do artigo 33º da Lei nº 75/2013, de 12 de setembro	Mariana Moreno Marujo	1 286 824,00	1 000,00	1 000,00	0,00	0,00
	Alínea hh), do nº 1, do artigo 33º da Lei nº 75/2013, de 12 de setembro	Mariana Pedroso Portela Lopes	1 286 824,00	1 000,00	1 000,00	0,00	0,00
	Alínea hh), do nº 1, do artigo 33º da Lei nº 75/2013, de 12 de setembro	Mariana Pedroso Portela Lopes	1 286 824,00	1 000,00	1 000,00	0,00	0,00
	Alínea u), do nº 1, do artigo 33º da Lei nº 75/2013, de 12 de setembro	Mariana Pombo Prata	1 286 824,00	500,00	500,00	0,00	0,00
	Alínea hh), do nº 1, do artigo 33º da Lei nº 75/2013, de 12 de setembro	Mariana Queirós Machado dos Santos	1 286 824,00	1 000,00	1 000,00	0,00	0,00
	Alínea hh), do nº 1, do artigo 33º da Lei nº 75/2013, de 12 de setembro	Mariana Rocha da Silva	1 286 824,00	1 000,00	1 000,00	0,00	0,00
	Alínea hh), do nº 1, do artigo 33º da Lei nº 75/2013, de 12 de setembro	Mariana Soares da Costa Bento	1 286 824,00	1 000,00	1 000,00	0,00	0,00
	Alínea hh), do nº 1, do artigo 33º da Lei nº 75/2013, de 12 de setembro	Mariana Soares da Costa Bento	1 286 824,00	1 000,00	1 000,00	0,00	0,00
	Alínea hh), do nº 1, do artigo 33º da Lei nº 75/2013, de 12 de setembro	Mariana Vitória de Jesus Santos Lucas	1 286 824,00	1 000,00	1 000,00	0,00	0,00
	Alínea hh), do nº 1, do artigo 33º da Lei nº 75/2013, de 12 de setembro	Mariana Vitória de Jesus Santos Lucas	1 286 824,00	1 000,00	1 000,00	0,00	0,00
	Alínea hh), do nº 1, do artigo 33º da Lei nº 75/2013, de 12 de setembro	Marina N Quilin Nabitchita	1 286 824,00	1 000,00	1 000,00	0,00	0,00
	Alínea hh), do nº 1, do artigo 33º da Lei nº 75/2013, de 12 de setembro	Marisa Elisabete Marcko Ferreira	1 286 824,00	1 000,00	1 000,00	0,00	0,00
	Alínea hh), do nº 1, do artigo 33º da Lei nº 75/2013, de 12 de setembro	Marisa Lopes Silvestre	1 286 824,00	1 000,00	1 000,00	0,00	0,00
	Alínea hh), do nº 1, do artigo 33º da Lei nº 75/2013, de 12 de setembro	Marta Boazinha Pestana	1 286 824,00	1 000,00	1 000,00	0,00	0,00
	Alínea hh), do nº 1, do artigo 33º da Lei nº 75/2013, de 12 de setembro	Marta Carvalho Ribeiro Soares	1 286 824,00	1 000,00	1 000,00	0,00	0,00
	Alínea hh), do nº 1, do artigo 33º da Lei nº 75/2013, de 12 de setembro	Marta Filipa Brito Rocha	1 286 824,00	1 000,00	1 000,00	0,00	0,00
	Alínea hh), do nº 1, do artigo 33º da Lei nº 75/2013, de 12 de setembro	Marta Filipa Silva Rocha	1 286 824,00	1 000,00	1 000,00	0,00	0,00
	Alínea hh), do nº 1, do artigo 33º da Lei nº 75/2013, de 12 de setembro	Marta Filipa Silva Rocha	1 286 824,00	1 000,00	1 000,00	0,00	0,00

Tipo de despesa	Disposições legais	Entidade beneficiária	Despesas orçamentadas	Despesas autorizadas (1)	Despesas pagas (2)	Despesas autorizadas e não pagas (3) = (1) - (2)	Devolução ocorrida no exercício
	Alínea hh), do nº 1, do artigo 33º da Lei nº 75/2013, de 12 de setembro	Marta Maria de Miranda Branco	1 286 824,00	1 500,00	1 500,00	0,00	0,00
	Alínea hh), do nº 1, do artigo 33º da Lei nº 75/2013, de 12 de setembro	Marta Maria de Miranda Branco	1 286 824,00	1 250,00	1 250,00	0,00	0,00
	Alínea hh), do nº 1, do artigo 33º da Lei nº 75/2013, de 12 de setembro	Marta Marujo Gaspar	1 286 824,00	1 000,00	1 000,00	0,00	0,00
	Alínea hh), do nº 1, do artigo 33º da Lei nº 75/2013, de 12 de setembro	Marta Rodrigues da Silva	1 286 824,00	1 000,00	1 000,00	0,00	0,00
	Alínea hh), do nº 1, do artigo 33º da Lei nº 75/2013, de 12 de setembro	Marta Rodrigues da Silva	1 286 824,00	1 000,00	1 000,00	0,00	0,00
	Alínea hh), do nº 1, do artigo 33º da Lei nº 75/2013, de 12 de setembro	Martim Gonçalves dos Santos	1 286 824,00	1 000,00	1 000,00	0,00	0,00
	Alínea u), do nº 1, do artigo 33º da Lei nº 75/2013, de 12 de setembro	Martim Marau Lopes Correia	1 286 824,00	992,28	992,28	0,00	0,00
	Alínea hh), do nº 1, do artigo 33º da Lei nº 75/2013, de 12 de setembro	Martim Marau Lopes Correia	1 286 824,00	992,28	992,28	0,00	0,00
	Alínea hh), do nº 1, do artigo 33º da Lei nº 75/2013, de 12 de setembro	Martim Marau Lopes Correia	1 286 824,00	496,14	496,14	0,00	0,00
	Alínea hh), do nº 1, do artigo 33º da Lei nº 75/2013, de 12 de setembro	Martim Marau Lopes Correia	1 286 824,00	1 000,00	1 000,00	0,00	0,00
	Alínea u), do nº 1, do artigo 33º da Lei nº 75/2013, de 12 de setembro	Masihullah Naibkhill	1 286 824,00	600,00	600,00	0,00	0,00
	Lei n.º 8/2012, de 21 de fevereiro e no Decreto-Lei n.º 127/2012 de 21 de junho	MASOROSA - Lareiras de Portugal, Lda	120 849,00	52 690,67	52 690,67	0,00	0,00
	Alínea hh), do nº 1, do artigo 33º da Lei nº 75/2013, de 12 de setembro	Matilde Barona Caldeira Amaral Ramos	1 286 824,00	1 000,00	1 000,00	0,00	0,00
	Alínea hh), do nº 1, do artigo 33º da Lei nº 75/2013, de 12 de setembro	Matilde Barona Caldeira Amaral Ramos	1 286 824,00	1 000,00	1 000,00	0,00	0,00
	Alínea hh), do nº 1, do artigo 33º da Lei nº 75/2013, de 12 de setembro	Matilde Bataglia Querido	1 286 824,00	1 000,00	1 000,00	0,00	0,00
	Alínea hh), do nº 1, do artigo 33º da Lei nº 75/2013, de 12 de setembro	Matilde de Almeida Pinto dos Santos Aguiar	1 286 824,00	1 000,00	1 000,00	0,00	0,00
	Alínea hh), do nº 1, do artigo 33º da Lei nº 75/2013, de 12 de setembro	Matilde de Almeida Pinto dos Santos Aguiar	1 286 824,00	1 000,00	1 000,00	0,00	0,00
	Alínea hh), do nº 1, do artigo 33º da Lei nº 75/2013, de 12 de setembro	Matilde de Ascensão Nunes	1 286 824,00	1 000,00	1 000,00	0,00	0,00
	Alínea hh), do nº 1, do artigo 33º da Lei nº 75/2013, de 12 de setembro	Matilde de Brito Lourenço	1 286 824,00	1 000,00	1 000,00	0,00	0,00
	Alínea hh), do nº 1, do artigo 33º da Lei nº 75/2013, de 12 de setembro	Matilde de Carvalho Afonso	1 286 824,00	1 000,00	1 000,00	0,00	0,00
	Alínea hh), do nº 1, do artigo 33º da Lei nº 75/2013, de 12 de setembro	Matilde Godinho Mendes	1 286 824,00	1 000,00	1 000,00	0,00	0,00
	Alínea hh), do nº 1, do artigo 33º da Lei nº 75/2013, de 12 de setembro	Matilde Martins Ribeiro	1 286 824,00	1 000,00	1 000,00	0,00	0,00
	Alínea hh), do nº 1, do artigo 33º da Lei nº 75/2013, de 12 de setembro	Matilde Moreira Nunes	1 286 824,00	1 000,00	1 000,00	0,00	0,00
	Alínea hh), do nº 1, do artigo 33º da Lei nº 75/2013, de 12 de setembro	Matilde Ribeiro Guerra	1 286 824,00	1 000,00	1 000,00	0,00	0,00
	Alínea hh), do nº 1, do artigo 33º da Lei nº 75/2013, de 12 de setembro	Matilde Rodrigues Diogo	1 286 824,00	1 500,00	1 500,00	0,00	0,00
	Alínea hh), do nº 1, do artigo 33º da Lei nº 75/2013, de 12 de setembro	Matilde Roxo Ferreira	1 286 824,00	1 000,00	1 000,00	0,00	0,00
	Alínea hh), do nº 1, do artigo 33º da Lei nº 75/2013, de 12 de setembro	Matilde Roxo Ferreira	1 286 824,00	1 000,00	1 000,00	0,00	0,00
	Alínea hh), do nº 1, do artigo 33º da Lei nº 75/2013, de 12 de setembro	Matteo Vaz Del Vivo	1 286 824,00	1 000,00	1 000,00	0,00	0,00
	Alínea hh), do nº 1, do artigo 33º da Lei nº 75/2013, de 12 de setembro	Maura da Silva Marques Paulo	1 286 824,00	400,00	400,00	0,00	0,00
	Alínea hh), do nº 1, do artigo 33º da Lei nº 75/2013, de 12 de setembro	Maut Yrene Granados Palomino	1 286 824,00	1 000,00	1 000,00	0,00	0,00

Tipo de despesa	Disposições legais	Entidade beneficiária	Despesas orçamentadas	Despesas autorizadas (1)	Despesas pagas (2)	Despesas autorizadas e não pagas (3) = (1) - (2)	Devolução ocorrida no exercício
	Alínea hh), do nº 1, do artigo 33º da Lei nº 75/2013, de 12 de setembro	Maxim Marcu	1 286 824,00	1 000,00	1 000,00	0,00	0,00
	Alínea hh), do nº 1, do artigo 33º da Lei nº 75/2013, de 12 de setembro	Maxim Marcu	1 286 824,00	1 000,00	1 000,00	0,00	0,00
	Alíneas o) e u), do nº 1, do artigo 33º da Lei nº 75/2013, de 12 de setembro	Mcdvc - Motoclube da Vila de Cascais	34 059 259,00	12 000,00	12 000,00	0,00	0,00
	Alínea hh), do nº 1, do artigo 33º da Lei nº 75/2013, de 12 de setembro	Miguel Alexandre da Silva Santos Pedro	1 286 824,00	1 000,00	1 000,00	0,00	0,00
	Alínea hh), do nº 1, do artigo 33º da Lei nº 75/2013, de 12 de setembro	Miguel Angelo Diegues Lopes	1 286 824,00	1 000,00	1 000,00	0,00	0,00
	Alínea hh), do nº 1, do artigo 33º da Lei nº 75/2013, de 12 de setembro	Miguel Marques Moreira Braga	1 286 824,00	1 000,00	1 000,00	0,00	0,00
	Alínea hh), do nº 1, do artigo 33º da Lei nº 75/2013, de 12 de setembro	Miguel Marques Moreira Braga	1 286 824,00	1 000,00	1 000,00	0,00	0,00
	Alínea hh), do nº 1, do artigo 33º da Lei nº 75/2013, de 12 de setembro	Milton Cassiano Maia do Céu Rodrigues	1 286 824,00	250,00	250,00	0,00	0,00
	Alínea hh), do nº 1, do artigo 33º da Lei nº 75/2013, de 12 de setembro	Mohammad Ali Tazmini	120 849,00	5 463,89	5 463,89	0,00	0,00
	Alínea u), do nº 1, do artigo 33º da Lei nº 75/2013, de 12 de setembro	Moises Coito Carrabs	1 286 824,00	115,00	115,00	0,00	0,00
	Alínea hh), do nº 1, do artigo 33º da Lei nº 75/2013, de 12 de setembro	Monica Andreia Braz Matos	1 286 824,00	1 000,00	1 000,00	0,00	0,00
	Alínea hh), do nº 1, do artigo 33º da Lei nº 75/2013, de 12 de setembro	Monica Andreia Braz Matos	1 286 824,00	1 000,00	1 000,00	0,00	0,00
	Alíneas o) e u), do nº 1, do artigo 33º da Lei nº 75/2013, de 12 de setembro	Motor Clube do Estoril	34 059 259,00	700,00	700,00	0,00	0,00
	Alíneas o) e u), do nº 1, do artigo 33º da Lei nº 75/2013, de 12 de setembro	Mundo a Sorrir - Assoc. Médicos Dentistas Solidários Portugueses	34 059 259,00	67 067,51	67 067,51	0,00	0,00
	Alíneas o) e u), do nº 1, do artigo 33º da Lei nº 75/2013, de 12 de setembro	Murtalense - Associação Desportiva, Cultural e Recreativa	34 059 259,00	180,00	180,00	0,00	0,00
	Alíneas o) e u), do nº 1, do artigo 33º da Lei nº 75/2013, de 12 de setembro	Murtalense - Associação Desportiva, Cultural e Recreativa	34 059 259,00	8 510,00	5 370,00	3 140,00	0,00
	Alíneas o) e u), do nº 1, do artigo 33º da Lei nº 75/2013, de 12 de setembro	N Club Model Trains	34 059 259,00	240,00	240,00	0,00	0,00
	Alíneas o) e u), do nº 1, do artigo 33º da Lei nº 75/2013, de 12 de setembro	Naspe - Nucleo Amigos S. Pedro Estoril	34 059 259,00	3 000,00	3 000,00	0,00	0,00
	Alíneas o) e u), do nº 1, do artigo 33º da Lei nº 75/2013, de 12 de setembro	Naspe - Nucleo Amigos S. Pedro Estoril	34 059 259,00	3 000,00	3 000,00	0,00	0,00
	Alíneas o) e u), do nº 1, do artigo 33º da Lei nº 75/2013, de 12 de setembro	Naspe - Nucleo Amigos S. Pedro Estoril	34 059 259,00	3 000,00	3 000,00	0,00	0,00
	Alíneas o) e u), do nº 1, do artigo 33º da Lei nº 75/2013, de 12 de setembro	Naspe - Nucleo Amigos S. Pedro Estoril	34 059 259,00	3 000,00	3 000,00	0,00	0,00
	Alínea hh), do nº 1, do artigo 33º da Lei nº 75/2013, de 12 de setembro	Natacha Alexandra Poinhos da Silva	1 286 824,00	1 000,00	1 000,00	0,00	0,00
	Alínea hh), do nº 1, do artigo 33º da Lei nº 75/2013, de 12 de setembro	Natacha Paloma de Aguiar Raposo	1 286 824,00	1 500,00	1 500,00	0,00	0,00
	Alínea hh), do nº 1, do artigo 33º da Lei nº 75/2013, de 12 de setembro	Natacha Paloma de Aguiar Raposo	1 286 824,00	1 250,00	1 250,00	0,00	0,00
	Alínea hh), do nº 1, do artigo 33º da Lei nº 75/2013, de 12 de setembro	Natalia Prodan	1 286 824,00	260,00	260,00	0,00	0,00
	Alínea hh), do nº 1, do artigo 33º da Lei nº 75/2013, de 12 de setembro	Nathalya Pereira da Silva	1 286 824,00	1 000,00	1 000,00	0,00	0,00
	Alínea u), do nº 1, do artigo 33º da Lei nº 75/2013, de 12 de setembro	Nazia Naibkhil	1 286 824,00	300,00	300,00	0,00	0,00
	Alínea u), do nº 1, do artigo 33º da Lei nº 75/2013, de 12 de setembro	Nelly Josefina Melendez Perez	1 286 824,00	1 335,00	1 335,00	0,00	0,00
	Alínea hh), do nº 1, do artigo 33º da Lei nº 75/2013, de 12 de setembro	Nelson Alexandre António	1 286 824,00	1 000,00	1 000,00	0,00	0,00
	Alínea hh), do nº 1, do artigo 33º da Lei nº 75/2013, de 12 de setembro	Nélson do Nascimento Moreira	1 286 824,00	1 000,00	1 000,00	0,00	0,00

Tipo de despesa	Disposições legais	Entidade beneficiária	Despesas orçamentadas	Despesas autorizadas (1)	Despesas pagas (2)	Despesas autorizadas e não pagas (3) = (1) - (2)	Devolução ocorrida no exercício
	Alínea hh), do nº 1, do artigo 33º da Lei nº 75/2013, de 12 de setembro	Nelson Marques Cunha	1 286 824,00	1 000,00	1 000,00	0,00	0,00
	Alínea hh), do nº 1, do artigo 33º da Lei nº 75/2013, de 12 de setembro	Nelson Marques Cunha	1 286 824,00	1 000,00	1 000,00	0,00	0,00
	Alíneas o) e u), do nº 1, do artigo 33º da Lei nº 75/2013, de 12 de setembro	NICE GROOVE- Associação Sociocultural e Juvenil	34 059 259,00	9 167,00	9 167,00	0,00	0,00
	Alíneas o) e u), do nº 1, do artigo 33º da Lei nº 75/2013, de 12 de setembro	NICE GROOVE- Associação Sociocultural e Juvenil	34 059 259,00	16 950,00	16 950,00	0,00	0,00
	Alíneas o) e u), do nº 1, do artigo 33º da Lei nº 75/2013, de 12 de setembro	NICE GROOVE- Associação Sociocultural e Juvenil	34 059 259,00	1 630,00	1 630,00	0,00	0,00
	Alínea hh), do nº 1, do artigo 33º da Lei nº 75/2013, de 12 de setembro	Nicole Casimiro Ortiz	1 286 824,00	1 000,00	1 000,00	0,00	0,00
	Alínea hh), do nº 1, do artigo 33º da Lei nº 75/2013, de 12 de setembro	Nicole de Jesus Alberto Lubano	1 286 824,00	1 000,00	1 000,00	0,00	0,00
	Alínea hh), do nº 1, do artigo 33º da Lei nº 75/2013, de 12 de setembro	Nicole de Jesus Alberto Lubano	1 286 824,00	1 000,00	1 000,00	0,00	0,00
	Alínea hh), do nº 1, do artigo 33º da Lei nº 75/2013, de 12 de setembro	Nicole Ribeiro Garrucho	1 286 824,00	1 000,00	1 000,00	0,00	0,00
	Alínea hh), do nº 1, do artigo 33º da Lei nº 75/2013, de 12 de setembro	Nicole Ribeiro Garrucho	1 286 824,00	1 000,00	1 000,00	0,00	0,00
	Alínea hh), do nº 1, do artigo 33º da Lei nº 75/2013, de 12 de setembro	Nicole Sofia Romão Silva	1 286 824,00	1 000,00	1 000,00	0,00	0,00
	Alínea hh), do nº 1, do artigo 33º da Lei nº 75/2013, de 12 de setembro	Nidia Sofia Romano Moreira Vicente	1 286 824,00	1 000,00	1 000,00	0,00	0,00
	Alínea hh), do nº 1, do artigo 33º da Lei nº 75/2013, de 12 de setembro	Nidia Sofia Romano Moreira Vicente	1 286 824,00	1 000,00	1 000,00	0,00	0,00
	Alínea hh), do nº 1, do artigo 33º da Lei nº 75/2013, de 12 de setembro	Nilceia Aparecida Antunes de Moraes	1 286 824,00	650,00	650,00	0,00	0,00
	Alíneas o) e u), do nº 1, do artigo 33º da Lei nº 75/2013, de 12 de setembro	Núcleo Atletismo da Zona da Abóboda	34 059 259,00	2 000,00	2 000,00	0,00	0,00
	Alíneas o) e u), do nº 1, do artigo 33º da Lei nº 75/2013, de 12 de setembro	Núcleo Atletismo da Zona da Abóboda	34 059 259,00	9 000,00	9 000,00	0,00	0,00
	Alíneas o) e u), do nº 1, do artigo 33º da Lei nº 75/2013, de 12 de setembro	Núcleo Atletismo da Zona da Abóboda	34 059 259,00	2 850,00	2 720,39	129,61	0,00
	Alíneas o) e u), do nº 1, do artigo 33º da Lei nº 75/2013, de 12 de setembro	Núcleo Atletismo da Zona da Abóboda	34 059 259,00	218,50	218,50	0,00	0,00
	Alíneas o) e u), do nº 1, do artigo 33º da Lei nº 75/2013, de 12 de setembro	Núcleo Atletismo da Zona da Abóboda	34 059 259,00	800,00	800,00	0,00	0,00
	Alíneas o) e u), do nº 1, do artigo 33º da Lei nº 75/2013, de 12 de setembro	Núcleo de Atletismo "Os Papagaios" de Cascais	34 059 259,00	300,00	300,00	0,00	0,00
	Alíneas o) e u), do nº 1, do artigo 33º da Lei nº 75/2013, de 12 de setembro	Núcleo de Atletismo "Os Papagaios" de Cascais	34 059 259,00	500,00	500,00	0,00	0,00
	Alíneas o) e u), do nº 1, do artigo 33º da Lei nº 75/2013, de 12 de setembro	Núcleo de Atletismo "Os Papagaios" de Cascais	34 059 259,00	300,00	300,00	0,00	0,00
	Alíneas o) e u), do nº 1, do artigo 33º da Lei nº 75/2013, de 12 de setembro	Núcleo do Sporting Club de Portugal de Tires	34 059 259,00	3 045,39	3 045,39	0,00	0,00
	Alíneas o) e u), do nº 1, do artigo 33º da Lei nº 75/2013, de 12 de setembro	Núcleo do Sporting Club de Portugal de Tires	34 059 259,00	985,32	985,32	0,00	0,00
	Alínea b), do nº 1, do artigo 33º da Lei nº 75/2013, de 12 de setembro	O Nosso Sonho - Cooperativa de Ensino	34 059 259,00	24 268,00	24 268,00	0,00	0,00
	Alínea b), do nº 1, do artigo 33º da Lei nº 75/2013, de 12 de setembro	O Nosso Sonho - Cooperativa de Ensino	34 059 259,00	3 960,00	3 960,00	0,00	0,00
	Alínea b), do nº 1, do artigo 33º da Lei nº 75/2013, de 12 de setembro	O Nosso Sonho - Cooperativa de Ensino	34 059 259,00	3 000,00	3 000,00	0,00	0,00
	Alínea b), do nº 1, do artigo 33º da Lei nº 75/2013, de 12 de setembro	O Nosso Sonho - Cooperativa de Ensino	34 059 259,00	5 635,00	5 635,00	0,00	0,00
	Alínea u), do nº 1, do artigo 33º da Lei nº 75/2013, de 12 de setembro	O Recreativo da Martinha Futebol Club	34 059 259,00	5 250,00	5 250,00	0,00	0,00
	Alínea u), do nº 1, do artigo 33º da Lei nº 75/2013, de 12 de setembro	O Recreativo da Martinha Futebol Club	34 059 259,00	1 150,00	1 150,00	0,00	0,00

Tipo de despesa	Disposições legais	Entidade beneficiária	Despesas orçamentadas	Despesas autorizadas (1)	Despesas pagas (2)	Despesas autorizadas e não pagas (3) = (1) - (2)	Devolução ocorrida no exercício
	Alínea u), do nº 1, do artigo 33º da Lei nº 75/2013, de 12 de setembro	Oficina do Desenho Associação	34 059 259,00	2 190,00	2 190,00	0,00	0,00
	Alínea hh), do nº 1, do artigo 33º da Lei nº 75/2013, de 12 de setembro	Oleksandra Madrykova	1 286 824,00	1 000,00	1 000,00	0,00	0,00
	Alínea u), do nº 1, do artigo 33º da Lei nº 75/2013, de 12 de setembro	Orquestra de Câmara de Cascais e Oeiras	34 059 259,00	75 000,00	75 000,00	0,00	0,00
	Alínea u), do nº 1, do artigo 33º da Lei nº 75/2013, de 12 de setembro	Orquestra de Câmara de Cascais e Oeiras	34 059 259,00	63 578,00	63 578,00	0,00	0,00
	Alínea u), do nº 1, do artigo 33º da Lei nº 75/2013, de 12 de setembro	Orquestra de Câmara de Cascais e Oeiras	34 059 259,00	70 000,00	70 000,00	0,00	0,00
	Alínea hh), do nº 1, do artigo 33º da Lei nº 75/2013, de 12 de setembro	Pakiza Malik	1 286 824,00	300,00	300,00	0,00	0,00
	Alínea u), do nº 1, do artigo 33º da Lei nº 75/2013, de 12 de setembro	Palco da Tua Arte - Associação Jovem	34 059 259,00	2 850,00	2 850,00	0,00	0,00
	Alínea u), do nº 1, do artigo 33º da Lei nº 75/2013, de 12 de setembro	Palco da Tua Arte - Associação Jovem	34 059 259,00	10 000,00	10 000,00	0,00	0,00
	Alínea u), do nº 1, do artigo 33º da Lei nº 75/2013, de 12 de setembro	Palco da Tua Arte - Associação Jovem	34 059 259,00	10 000,00	10 000,00	0,00	0,00
	Alíneas o) e u), do nº 1, do artigo 33º da Lei nº 75/2013, de 12 de setembro	Parede Foot-Ball Clube	34 059 259,00	11 875,00	6 484,16	5 390,84	0,00
	Alíneas o) e u), do nº 1, do artigo 33º da Lei nº 75/2013, de 12 de setembro	Parede Foot-Ball Clube	34 059 259,00	19 149,14	19 149,14	0,00	0,00
	Alíneas o) e u), do nº 1, do artigo 33º da Lei nº 75/2013, de 12 de setembro	Parede Foot-Ball Clube	34 059 259,00	5 750,00	5 750,00	0,00	0,00
	Alínea hh), do nº 1, do artigo 33º da Lei nº 75/2013, de 12 de setembro	Patricia Alexandra Mateus Correia Carvalho	1 286 824,00	1 000,00	1 000,00	0,00	0,00
	Alínea hh), do nº 1, do artigo 33º da Lei nº 75/2013, de 12 de setembro	Patricia Alexandra Mateus Correia Carvalho	1 286 824,00	1 000,00	1 000,00	0,00	0,00
	Alínea hh), do nº 1, do artigo 33º da Lei nº 75/2013, de 12 de setembro	Patricia Alexandra Simões Xavier	1 286 824,00	1 000,00	1 000,00	0,00	0,00
	Alínea hh), do nº 1, do artigo 33º da Lei nº 75/2013, de 12 de setembro	Patrícia Alexandra Trindade Rodrigues	1 286 824,00	1 000,00	1 000,00	0,00	0,00
	Alínea hh), do nº 1, do artigo 33º da Lei nº 75/2013, de 12 de setembro	Patrícia Carvalho dos Santos	1 286 824,00	1 000,00	1 000,00	0,00	0,00
	Alínea hh), do nº 1, do artigo 33º da Lei nº 75/2013, de 12 de setembro	Patrícia Carvalho dos Santos	1 286 824,00	1 000,00	1 000,00	0,00	0,00
	Alínea hh), do nº 1, do artigo 33º da Lei nº 75/2013, de 12 de setembro	Patrícia Figueira Gomes Freire	1 286 824,00	1 000,00	1 000,00	0,00	0,00
	Alínea hh), do nº 1, do artigo 33º da Lei nº 75/2013, de 12 de setembro	Patrícia Figueira Gomes Freire	1 286 824,00	1 000,00	1 000,00	0,00	0,00
	Alínea hh), do nº 1, do artigo 33º da Lei nº 75/2013, de 12 de setembro	Patrícia Filipa Martins de Oliveira Martins	1 286 824,00	1 000,00	1 000,00	0,00	0,00
	Alínea hh), do nº 1, do artigo 33º da Lei nº 75/2013, de 12 de setembro	Patrícia Filipa Martins de Oliveira Martins	1 286 824,00	1 000,00	1 000,00	0,00	0,00
	Alínea hh), do nº 1, do artigo 33º da Lei nº 75/2013, de 12 de setembro	Patrícia Matilde de Abreu Sales Gomes	1 286 824,00	1 000,00	1 000,00	0,00	0,00
	Alínea hh), do nº 1, do artigo 33º da Lei nº 75/2013, de 12 de setembro	Patricia Soares Borba Sousa Tavares	1 286 824,00	1 000,00	1 000,00	0,00	0,00
	Alínea hh), do nº 1, do artigo 33º da Lei nº 75/2013, de 12 de setembro	Patricia Soares Borba Sousa Tavares	1 286 824,00	1 000,00	1 000,00	0,00	0,00
	Alínea hh), do nº 1, do artigo 33º da Lei nº 75/2013, de 12 de setembro	Paula Alexandra Lopes de Sousa	1 286 824,00	235,30	235,30	0,00	0,00
	Alínea hh), do nº 1, do artigo 33º da Lei nº 75/2013, de 12 de setembro	Paula Cristina Coelho de Matos	1 286 824,00	1 000,00	1 000,00	0,00	0,00
	Alínea hh), do nº 1, do artigo 33º da Lei nº 75/2013, de 12 de setembro	Paula Cristina Menezes Benjamim Agdeppa	1 286 824,00	780,00	780,00	0,00	0,00
	Alínea hh), do nº 1, do artigo 33º da Lei nº 75/2013, de 12 de setembro	Paulo Alexandre Costa Santos	1 286 824,00	1 000,00	1 000,00	0,00	0,00
	Alínea hh), do nº 1, do artigo 33º da Lei nº 75/2013, de 12 de setembro	Paulo Guedes Mendes	1 286 824,00	40,00	40,00	0,00	0,00

Tipo de despesa	Disposições legais	Entidade beneficiária	Despesas orçamentadas	Despesas autorizadas (1)	Despesas pagas (2)	Despesas autorizadas e não pagas (3) = (1) - (2)	Devolução ocorrida no exercício
	Alínea hh), do nº 1, do artigo 33º da Lei nº 75/2013, de 12 de setembro	Paulo Guedes Mendes	1 286 824,00	80,00	80,00	0,00	0,00
	Alínea hh), do nº 1, do artigo 33º da Lei nº 75/2013, de 12 de setembro	Paulo Jorge de Jesus Neves de Carvalho	1 286 824,00	1 000,00	1 000,00	0,00	0,00
	Alínea hh), do nº 1, do artigo 33º da Lei nº 75/2013, de 12 de setembro	Paulo Vieira Guerra	1 286 824,00	150,00	150,00	0,00	0,00
	Alínea u), do nº 1, do artigo 33º da Lei nº 75/2013, de 12 de setembro	Pauta do Farol - Associação Coral e Musical de Cascais	34 059 259,00	1 667,00	1 667,00	0,00	0,00
	Alínea u), do nº 1, do artigo 33º da Lei nº 75/2013, de 12 de setembro	Pauta do Farol - Associação Coral e Musical de Cascais	34 059 259,00	1 020,00	1 020,00	0,00	0,00
	Alínea u), do nº 1, do artigo 33º da Lei nº 75/2013, de 12 de setembro	Pedalar Sem Idade - Associação de Apoio a 3ª Idade	34 059 259,00	10 200,00	10 200,00	0,00	0,00
	Alínea u), do nº 1, do artigo 33º da Lei nº 75/2013, de 12 de setembro	Pedalar Sem Idade - Associação de Apoio a 3ª Idade	34 059 259,00	5 700,00	5 700,00	0,00	0,00
	Alínea hh), do nº 1, do artigo 33º da Lei nº 75/2013, de 12 de setembro	Pedro Alexandre Martins Gameira Borges	1 286 824,00	1 000,00	1 000,00	0,00	0,00
	Alínea hh), do nº 1, do artigo 33º da Lei nº 75/2013, de 12 de setembro	Pedro Gonçalves Manuel	1 286 824,00	1 000,00	1 000,00	0,00	0,00
	Alínea hh), do nº 1, do artigo 33º da Lei nº 75/2013, de 12 de setembro	Pedro Gonçalves Manuel	1 286 824,00	1 000,00	1 000,00	0,00	0,00
	Alínea hh), do nº 1, do artigo 33º da Lei nº 75/2013, de 12 de setembro	Pedro Henrique Torres Cala Duarte Duarte	1 286 824,00	1 000,00	1 000,00	0,00	0,00
	Alínea hh), do nº 1, do artigo 33º da Lei nº 75/2013, de 12 de setembro	Pedro Jerónimo Silva Pais Resende Martins	1 286 824,00	1 250,00	1 250,00	0,00	0,00
	Alínea hh), do nº 1, do artigo 33º da Lei nº 75/2013, de 12 de setembro	Pedro Jorge Gesteiro Serrenho	1 286 824,00	1 000,00	1 000,00	0,00	0,00
	Alínea hh), do nº 1, do artigo 33º da Lei nº 75/2013, de 12 de setembro	Pedro Jorge Gesteiro Serrenho	1 286 824,00	1 000,00	1 000,00	0,00	0,00
	Alínea hh), do nº 1, do artigo 33º da Lei nº 75/2013, de 12 de setembro	Pedro Martinho Silvestre Ribeiro da Silva	1 286 824,00	1 000,00	1 000,00	0,00	0,00
	Alínea hh), do nº 1, do artigo 33º da Lei nº 75/2013, de 12 de setembro	Pedro Martinho Silvestre Ribeiro da Silva	1 286 824,00	1 000,00	1 000,00	0,00	0,00
	Alínea hh), do nº 1, do artigo 33º da Lei nº 75/2013, de 12 de setembro	Pedro Miguel Afonso Jesus	1 286 824,00	1 000,00	1 000,00	0,00	0,00
	Alínea hh), do nº 1, do artigo 33º da Lei nº 75/2013, de 12 de setembro	Pedro Miguel Brito Bila Reis dos Santos	1 286 824,00	1 000,00	1 000,00	0,00	0,00
	Alínea u), do nº 1, do artigo 33º da Lei nº 75/2013, de 12 de setembro	Pedro Miguel Guilherme dos Santos	1 286 824,00	1 000,00	1 000,00	0,00	0,00
	Alínea hh), do nº 1, do artigo 33º da Lei nº 75/2013, de 12 de setembro	Pedro Miguel Guilherme dos Santos	1 286 824,00	500,00	500,00	0,00	0,00
	Alínea hh), do nº 1, do artigo 33º da Lei nº 75/2013, de 12 de setembro	Pedro Miguel Peres Amaral	1 286 824,00	1 000,00	1 000,00	0,00	0,00
	Alínea hh), do nº 1, do artigo 33º da Lei nº 75/2013, de 12 de setembro	Pilar Izaguirre Pechirra	1 286 824,00	1 000,00	1 000,00	0,00	0,00
	Alínea hh), do nº 1, do artigo 33º da Lei nº 75/2013, de 12 de setembro	Pilar Izaguirre Pechirra	1 286 824,00	1 000,00	1 000,00	0,00	0,00
	Alínea hh), do nº 1, do artigo 33º da Lei nº 75/2013, de 12 de setembro	Priscila Andreia dos Santos Vasconcelos	1 286 824,00	1 000,00	1 000,00	0,00	0,00
	Alínea hh), do nº 1, do artigo 33º da Lei nº 75/2013, de 12 de setembro	Priscila Andreia dos Santos Vasconcelos	1 286 824,00	1 000,00	1 000,00	0,00	0,00
	Alínea u), do nº 1, do artigo 33º da Lei nº 75/2013, de 12 de setembro	Prochild Colab Against Poverty And Social Exclusion - Association	34 059 259,00	15 000,00	15 000,00	0,00	0,00
	Alínea u), do nº 1, do artigo 33º da Lei nº 75/2013, de 12 de setembro	Província Portuguesa da Congregação do Espírito Santo	34 059 259,00	36 011,00	36 011,00	0,00	0,00
	Alínea hh), do nº 1, do artigo 33º da Lei nº 75/2013, de 12 de setembro	Rafael Apolo Pinto de Araujo	1 286 824,00	1 000,00	1 000,00	0,00	0,00
	Alínea hh), do nº 1, do artigo 33º da Lei nº 75/2013, de 12 de setembro	Rafael Apolo Pinto de Araujo	1 286 824,00	1 000,00	1 000,00	0,00	0,00
	Alínea hh), do nº 1, do artigo 33º da Lei nº 75/2013, de 12 de setembro	Rafael Arsénio Santos	1 286 824,00	1 000,00	1 000,00	0,00	0,00

Tipo de despesa	Disposições legais	Entidade beneficiária	Despesas orçamentadas	Despesas autorizadas (1)	Despesas pagas (2)	Despesas autorizadas e não pagas (3) = (1) - (2)	Devolução ocorrida no exercício
	Alínea hh), do nº 1, do artigo 33º da Lei nº 75/2013, de 12 de setembro	Rafael Arsénio Santos	1 286 824,00	1 000,00	1 000,00	0,00	0,00
	Alínea hh), do nº 1, do artigo 33º da Lei nº 75/2013, de 12 de setembro	Rafael de Oliveira Branco	1 286 824,00	1 000,00	1 000,00	0,00	0,00
	Alínea hh), do nº 1, do artigo 33º da Lei nº 75/2013, de 12 de setembro	Rafael Martim dos Santos Custódio	1 286 824,00	1 000,00	1 000,00	0,00	0,00
	Alínea hh), do nº 1, do artigo 33º da Lei nº 75/2013, de 12 de setembro	Rafael Tomás Brito Rocha	1 286 824,00	1 000,00	1 000,00	0,00	0,00
	Alínea hh), do nº 1, do artigo 33º da Lei nº 75/2013, de 12 de setembro	Rafael Tomás Brito Rocha	1 286 824,00	1 000,00	1 000,00	0,00	0,00
	Alínea hh), do nº 1, do artigo 33º da Lei nº 75/2013, de 12 de setembro	Rafaela Caetano Caldeira	1 286 824,00	1 500,00	1 500,00	0,00	0,00
	Alínea hh), do nº 1, do artigo 33º da Lei nº 75/2013, de 12 de setembro	Rafaela Caetano Caldeira	1 286 824,00	1 250,00	1 250,00	0,00	0,00
	Alínea hh), do nº 1, do artigo 33º da Lei nº 75/2013, de 12 de setembro	Rafaela Lopes Costa	1 286 824,00	1 000,00	1 000,00	0,00	0,00
	Alínea hh), do nº 1, do artigo 33º da Lei nº 75/2013, de 12 de setembro	Rafaela Pâmela Gomes	1 286 824,00	1 000,00	1 000,00	0,00	0,00
	Alínea hh), do nº 1, do artigo 33º da Lei nº 75/2013, de 12 de setembro	Raquel Fradinho Gonçalves	1 286 824,00	1 000,00	1 000,00	0,00	0,00
	Alínea u), do nº 1, do artigo 33º da Lei nº 75/2013, de 12 de setembro	RD Portugal - União das Freguesias das doenças raras de Portugal	34 059 259,00	578,49	578,49	0,00	0,00
	Alínea u), do nº 1, do artigo 33º da Lei nº 75/2013, de 12 de setembro	Realiza2785- Associação para a igualdade	34 059 259,00	15 000,00	15 000,00	0,00	0,00
	Alínea u), do nº 1, do artigo 33º da Lei nº 75/2013, de 12 de setembro	Realiza2785- Associação para a igualdade	34 059 259,00	30 000,00	30 000,00	0,00	0,00
	Alínea u), do nº 1, do artigo 33º da Lei nº 75/2013, de 12 de setembro	Re-food 4 Good - Associação	34 059 259,00	2 500,00	2 500,00	0,00	0,00
	Alínea u), do nº 1, do artigo 33º da Lei nº 75/2013, de 12 de setembro	Re-food 4 Good - Associação	34 059 259,00	8 000,00	8 000,00	0,00	0,00
	Alínea hh), do nº 1, do artigo 33º da Lei nº 75/2013, de 12 de setembro	Ricardo Jorge Ramos Martins	1 286 824,00	1 000,00	1 000,00	0,00	0,00
	Alínea hh), do nº 1, do artigo 33º da Lei nº 75/2013, de 12 de setembro	Ricardo Jose Sereno Mourato	1 286 824,00	1 000,00	1 000,00	0,00	0,00
	Alínea hh), do nº 1, do artigo 33º da Lei nº 75/2013, de 12 de setembro	Ricardo Jose Sereno Mourato	1 286 824,00	1 000,00	1 000,00	0,00	0,00
	Alínea hh), do nº 1, do artigo 33º da Lei nº 75/2013, de 12 de setembro	Ricardo Paulo Oliveira Fernandes	1 286 824,00	1 000,00	1 000,00	0,00	0,00
	Alínea hh), do nº 1, do artigo 33º da Lei nº 75/2013, de 12 de setembro	Rita Deslandes de Paiva Pires	1 286 824,00	1 000,00	1 000,00	0,00	0,00
	Alínea hh), do nº 1, do artigo 33º da Lei nº 75/2013, de 12 de setembro	Rita Jordão Fernandes	1 286 824,00	1 000,00	1 000,00	0,00	0,00
	Alínea hh), do nº 1, do artigo 33º da Lei nº 75/2013, de 12 de setembro	Rita Jordão Fernandes	1 286 824,00	1 000,00	1 000,00	0,00	0,00
	Alínea hh), do nº 1, do artigo 33º da Lei nº 75/2013, de 12 de setembro	Rita Maria Ferreira Silva	1 286 824,00	1 000,00	1 000,00	0,00	0,00
	Alínea hh), do nº 1, do artigo 33º da Lei nº 75/2013, de 12 de setembro	Rita Maria Ribeiro Duarte	1 286 824,00	1 000,00	1 000,00	0,00	0,00
	Alínea hh), do nº 1, do artigo 33º da Lei nº 75/2013, de 12 de setembro	Robert Gabriel Sbircea	1 286 824,00	1 000,00	1 000,00	0,00	0,00
	Alínea hh), do nº 1, do artigo 33º da Lei nº 75/2013, de 12 de setembro	Roberto José Lopes Xufre	1 286 824,00	1 000,00	1 000,00	0,00	0,00
	Alínea hh), do nº 1, do artigo 33º da Lei nº 75/2013, de 12 de setembro	Roberto José Lopes Xufre	1 286 824,00	1 000,00	1 000,00	0,00	0,00
	Alínea hh), do nº 1, do artigo 33º da Lei nº 75/2013, de 12 de setembro	Rodrigo Caetano Gomes	1 286 824,00	1 000,00	1 000,00	0,00	0,00
	Alínea hh), do nº 1, do artigo 33º da Lei nº 75/2013, de 12 de setembro	Rodrigo Caetano Gomes	1 286 824,00	1 000,00	1 000,00	0,00	0,00
	Alínea hh), do nº 1, do artigo 33º da Lei nº 75/2013, de 12 de setembro	Rodrigo Felício Gonçalves	1 286 824,00	1 000,00	1 000,00	0,00	0,00

Tipo de despesa	Disposições legais	Entidade beneficiária	Despesas orçamentadas	Despesas autorizadas (1)	Despesas pagas (2)	Despesas autorizadas e não pagas (3) = (1) - (2)	Devolução ocorrida no exercício
	Alínea hh), do nº 1, do artigo 33º da Lei nº 75/2013, de 12 de setembro	Rodrigo José Aleixo Vaz	1 286 824,00	1 000,00	1 000,00	0,00	0,00
	Alínea hh), do nº 1, do artigo 33º da Lei nº 75/2013, de 12 de setembro	Rodrigo Lopes Arcadinho	1 286 824,00	1 000,00	1 000,00	0,00	0,00
	Alínea hh), do nº 1, do artigo 33º da Lei nº 75/2013, de 12 de setembro	Rodrigo Mendes Ferreira Vieira Rosa	1 286 824,00	1 000,00	1 000,00	0,00	0,00
	Alínea hh), do nº 1, do artigo 33º da Lei nº 75/2013, de 12 de setembro	Rodrigo Mendes Ferreira Vieira Rosa	1 286 824,00	1 000,00	1 000,00	0,00	0,00
	Alínea hh), do nº 1, do artigo 33º da Lei nº 75/2013, de 12 de setembro	Rodrigo Miguel Martins de Oliveira	1 286 824,00	1 000,00	1 000,00	0,00	0,00
	Alínea hh), do nº 1, do artigo 33º da Lei nº 75/2013, de 12 de setembro	Rodrigo Nascimento Durão de Almeida	1 286 824,00	1 000,00	1 000,00	0,00	0,00
	Alínea hh), do nº 1, do artigo 33º da Lei nº 75/2013, de 12 de setembro	Rodrigo Nascimento Durão de Almeida	1 286 824,00	1 000,00	1 000,00	0,00	0,00
	Alínea hh), do nº 1, do artigo 33º da Lei nº 75/2013, de 12 de setembro	Rodrigo Verdugo Fonte Mota	1 286 824,00	1 000,00	1 000,00	0,00	0,00
	Alínea hh), do nº 1, do artigo 33º da Lei nº 75/2013, de 12 de setembro	Rosa de Lurdes Mendonça Dias Pereira de Almeida	1 286 824,00	1 250,00	1 250,00	0,00	0,00
	Alínea hh), do nº 1, do artigo 33º da Lei nº 75/2013, de 12 de setembro	Rosa Maria Cunha Pacheco Oliveira Vicente	1 286 824,00	1 000,00	1 000,00	0,00	0,00
	Alínea hh), do nº 1, do artigo 33º da Lei nº 75/2013, de 12 de setembro	Rossana Vanessa Coelho Silva	1 286 824,00	834,26	834,26	0,00	0,00
	Alínea hh), do nº 1, do artigo 33º da Lei nº 75/2013, de 12 de setembro	Rossana Vanessa Coelho Silva	1 286 824,00	834,26	834,26	0,00	0,00
	Alínea hh), do nº 1, do artigo 33º da Lei nº 75/2013, de 12 de setembro	Rotaract Club de Parede	34 059 259,00	1 358,30	1 358,30	0,00	0,00
	Alínea hh), do nº 1, do artigo 33º da Lei nº 75/2013, de 12 de setembro	Ruben Alexandre Santos	1 286 824,00	1 000,00	1 000,00	0,00	0,00
	Alínea hh), do nº 1, do artigo 33º da Lei nº 75/2013, de 12 de setembro	Rúben Israel Roseira de Almeida	1 286 824,00	263,20	263,20	0,00	0,00
	Alínea hh), do nº 1, do artigo 33º da Lei nº 75/2013, de 12 de setembro	Rui Alexandre Lopes Parente	1 286 824,00	1 000,00	1 000,00	0,00	0,00
	Alínea hh), do nº 1, do artigo 33º da Lei nº 75/2013, de 12 de setembro	Rui Miguel Costa Santos Condado	1 286 824,00	1 000,00	1 000,00	0,00	0,00
	Alínea hh), do nº 1, do artigo 33º da Lei nº 75/2013, de 12 de setembro	Rui Miguel Costa Santos Condado	1 286 824,00	1 000,00	1 000,00	0,00	0,00
	Alínea hh), do nº 1, do artigo 33º da Lei nº 75/2013, de 12 de setembro	Rui Miguel de Almeida Teixeira	1 286 824,00	240,00	240,00	0,00	0,00
	Alínea hh), do nº 1, do artigo 33º da Lei nº 75/2013, de 12 de setembro	Saad Naibkhill	1 286 824,00	600,00	600,00	0,00	0,00
	Alínea hh), do nº 1, do artigo 33º da Lei nº 75/2013, de 12 de setembro	Sahani Shashwat	1 286 824,00	1 000,00	1 000,00	0,00	0,00
	Alínea hh), do nº 1, do artigo 33º da Lei nº 75/2013, de 12 de setembro	Salvador Costa Moleiro dos Santos	1 286 824,00	1 000,00	1 000,00	0,00	0,00
	Alínea hh), do nº 1, do artigo 33º da Lei nº 75/2013, de 12 de setembro	Salvador Manuel Nunes Correia	1 286 824,00	1 000,00	1 000,00	0,00	0,00
	Alínea hh), do nº 1, do artigo 33º da Lei nº 75/2013, de 12 de setembro	Sandra Fortunato Soeiro	1 286 824,00	1 300,00	1 300,00	0,00	0,00
	Alínea hh), do nº 1, do artigo 33º da Lei nº 75/2013, de 12 de setembro	Sandra Sofia Mendes Santos Guerreiro Reis	1 286 824,00	1 000,00	1 000,00	0,00	0,00
	Alínea hh), do nº 1, do artigo 33º da Lei nº 75/2013, de 12 de setembro	Sandra Sofia Mendes Santos Guerreiro Reis	1 286 824,00	1 000,00	1 000,00	0,00	0,00
	Alínea hh), do nº 1, do artigo 33º da Lei nº 75/2013, de 12 de setembro	Santa Casa da Misericórdia de Cascais	34 059 259,00	130 781,40	130 781,40	0,00	0,00
	Alínea hh), do nº 1, do artigo 33º da Lei nº 75/2013, de 12 de setembro	Santa Casa da Misericórdia de Cascais	34 059 259,00	306,00	306,00	0,00	0,00
	Alínea hh), do nº 1, do artigo 33º da Lei nº 75/2013, de 12 de setembro	Santa Casa da Misericórdia de Cascais	34 059 259,00	13 829,12	13 829,12	0,00	0,00
	Alínea b), do nº 1, do artigo 33º da Lei 75/2013, de 12 de setembro	Santa Casa da Misericórdia de Cascais	34 059 259,00	20 700,00	20 700,00	0,00	0,00

Tipo de despesa	Disposições legais	Entidade beneficiária	Despesas orçamentadas	Despesas autorizadas (1)	Despesas pagas (2)	Despesas autorizadas e não pagas (3) = (1) - (2)	Devolução ocorrida no exercício
	Alínea u), do nº 1, do artigo 33º da Lei nº 75/2013, de 12 de setembro	Santa Casa da Misericórdia de Cascais	34 059 259,00	27 520,00	27 520,00	0,00	0,00
	Alínea hh), do nº 1, do artigo 33º da Lei nº 75/2013, de 12 de setembro	Santa Casa da Misericórdia de Cascais	34 059 259,00	1 500,00	1 500,00	0,00	0,00
	Alínea hh), do nº 1, do artigo 33º da Lei nº 75/2013, de 12 de setembro	Santa Casa da Misericórdia de Cascais	34 059 259,00	1 630,00	1 630,00	0,00	0,00
	Alínea u), do nº 1, do artigo 33º da Lei nº 75/2013, de 12 de setembro	Santa Casa da Misericórdia de Cascais	34 059 259,00	29 520,00	29 520,00	0,00	0,00
	Alínea hh), do nº 1, do artigo 33º da Lei nº 75/2013, de 12 de setembro	Santa Casa da Misericórdia de Cascais	34 059 259,00	30 000,00	30 000,00	0,00	0,00
	Alínea hh), do nº 1, do artigo 33º da Lei nº 75/2013, de 12 de setembro	Santa Casa da Misericórdia de Cascais	34 059 259,00	60 000,00	60 000,00	0,00	0,00
	Alínea hh), do nº 1, do artigo 33º da Lei nº 75/2013, de 12 de setembro	Santa Casa da Misericórdia de Cascais	34 059 259,00	40 000,00	40 000,00	0,00	0,00
	Alínea hh), do nº 1, do artigo 33º da Lei nº 75/2013, de 12 de setembro	Santa Casa da Misericórdia de Cascais	34 059 259,00	9 241,53	9 241,53	0,00	0,00
	Alínea u), do nº 1, do artigo 33º da Lei nº 75/2013, de 12 de setembro	Santa Casa da Misericórdia de Cascais	34 059 259,00	58 360,00	58 360,00	0,00	0,00
	Alínea hh), do nº 1, do artigo 33º da Lei nº 75/2013, de 12 de setembro	Santa Casa da Misericórdia de Cascais	34 059 259,00	22 957,60	22 957,60	0,00	0,00
	Alínea u), do nº 1, do artigo 33º da Lei nº 75/2013, de 12 de setembro	Santa Casa da Misericórdia de Cascais	34 059 259,00	26 592,69	26 592,69	0,00	0,00
	Alíneas o) e u), do nº 1, do artigo 33º da Lei nº 75/2013, de 12 de setembro	Santa Casa da Misericórdia de Cascais	34 059 259,00	1 475,12	1 475,12	0,00	0,00
	Alínea u), do nº 1, do artigo 33º da Lei nº 75/2013, de 12 de setembro	Santa Casa da Misericórdia de Cascais	34 059 259,00	250,00	250,00	0,00	0,00
	Alínea u), do nº 1, do artigo 33º da Lei nº 75/2013, de 12 de setembro	Santa Casa da Misericórdia de Cascais	34 059 259,00	168 950,49	168 950,49	0,00	0,00
	Alínea u), do nº 1, do artigo 33º da Lei nº 75/2013, de 12 de setembro	Santa Casa da Misericórdia de Cascais	34 059 259,00	299,00	299,00	0,00	0,00
	Alínea u), do nº 1, do artigo 33º da Lei nº 75/2013, de 12 de setembro	Santa Casa da Misericórdia de Cascais	34 059 259,00	400,00	400,00	0,00	0,00
	Alínea u), do nº 1, do artigo 33º da Lei nº 75/2013, de 12 de setembro	Santa Casa da Misericórdia de Cascais	34 059 259,00	524,00	524,00	0,00	0,00
	Alínea hh), do nº 1, do artigo 33º da Lei nº 75/2013, de 12 de setembro	Santa Casa da Misericórdia de Cascais	34 059 259,00	12 800,00	12 800,00	0,00	0,00
	Alínea hh), do nº 1, do artigo 33º da Lei nº 75/2013, de 12 de setembro	Santa Casa da Misericórdia de Cascais	34 059 259,00	16 800,00	16 800,00	0,00	0,00
	Alínea hh), do nº 1, do artigo 33º da Lei nº 75/2013, de 12 de setembro	Santa Casa da Misericórdia de Cascais	34 059 259,00	490,00	490,00	0,00	0,00
	Alínea hh), do nº 1, do artigo 33º da Lei nº 75/2013, de 12 de setembro	Santa Casa da Misericórdia de Cascais	34 059 259,00	73 160,00	73 160,00	0,00	0,00
	Alínea hh), do nº 1, do artigo 33º da Lei nº 75/2013, de 12 de setembro	Santa Casa da Misericórdia de Cascais	34 059 259,00	590,00	590,00	0,00	0,00
	Alínea u), do nº 1, do artigo 33º da Lei nº 75/2013, de 12 de setembro	Santa Casa da Misericórdia de Cascais	34 059 259,00	300 000,00	300 000,00	0,00	0,00
	Alíneas o) e u), do nº 1, do artigo 33º da Lei nº 75/2013, de 12 de setembro	Santa Casa da Misericórdia de Cascais	34 059 259,00	3 409,28	3 409,28	0,00	0,00
	Alínea hh), do nº 1, do artigo 33º da Lei nº 75/2013, de 12 de setembro	Santa Casa da Misericórdia de Cascais	34 059 259,00	29 520,00	29 520,00	0,00	0,00
	Alínea u), do nº 1, do artigo 33º da Lei nº 75/2013, de 12 de setembro	Santa Casa da Misericórdia de Cascais	34 059 259,00	18 204,00	18 204,00	0,00	0,00
	Alíneas o) e u), do nº 1, do artigo 33º da Lei nº 75/2013, de 12 de setembro	Santa Casa da Misericórdia de Cascais	34 059 259,00	995,00	995,00	0,00	0,00
	Alínea u), do nº 1, do artigo 33º da Lei nº 75/2013, de 12 de setembro	Santa Casa da Misericórdia de Cascais	34 059 259,00	864,83	864,83	0,00	0,00
	Alínea hh), do nº 1, do artigo 33º da Lei nº 75/2013, de 12 de setembro	Santa Casa da Misericórdia de Cascais	34 059 259,00	25 000,00	25 000,00	0,00	0,00
	Alínea u), do nº 1, do artigo 33º da Lei nº 75/2013, de 12 de setembro	Santa Casa da Misericórdia de Cascais	34 059 259,00	40 000,00	40 000,00	0,00	0,00

Tipo de despesa	Disposições legais	Entidade beneficiária	Despesas orçamentadas	Despesas autorizadas (1)	Despesas pagas (2)	Despesas autorizadas e não pagas (3) = (1) - (2)	Devolução ocorrida no exercício
	Alínea u), do nº 1, do artigo 33º da Lei nº 75/2013, de 12 de setembro	Santa Casa da Misericórdia de Cascais	34 059 259,00	6 935,52	6 935,52	0,00	0,00
	Alínea hh), do nº 1, do artigo 33º da Lei nº 75/2013, de 12 de setembro	Santa Casa da Misericórdia de Cascais	34 059 259,00	27 500,00	27 500,00	0,00	0,00
	Alínea u), do nº 1, do artigo 33º da Lei nº 75/2013, de 12 de setembro	Santa Casa da Misericórdia de Cascais	34 059 259,00	170 000,00	170 000,00	0,00	0,00
	Alínea hh), do nº 1, do artigo 33º da Lei nº 75/2013, de 12 de setembro	Santa Casa da Misericórdia de Cascais	34 059 259,00	1 122,23	1 122,23	0,00	0,00
	Alínea hh), do nº 1, do artigo 33º da Lei nº 75/2013, de 12 de setembro	Santa Casa da Misericórdia de Cascais	34 059 259,00	21 977,29	21 977,29	0,00	0,00
	Alínea hh), do nº 1, do artigo 33º da Lei nº 75/2013, de 12 de setembro	Santa Casa da Misericórdia de Cascais	34 059 259,00	75 067,60	75 067,60	0,00	0,00
	Alínea hh), do nº 1, do artigo 33º da Lei nº 75/2013, de 12 de setembro	Santa Casa da Misericórdia de Cascais	34 059 259,00	22 797,81	22 797,81	0,00	0,00
	Alínea u), do nº 1, do artigo 33º da Lei nº 75/2013, de 12 de setembro	Santa Casa da Misericórdia de Lisboa	34 059 259,00	25 000,00	25 000,00	0,00	0,00
	Alínea hh), do nº 1, do artigo 33º da Lei nº 75/2013, de 12 de setembro	Santa Casa Mis. Lisboa - Centro de Reabilitação de Alcoitão	34 059 259,00	6 000,00	6 000,00	0,00	0,00
	Alínea hh), do nº 1, do artigo 33º da Lei nº 75/2013, de 12 de setembro	Sara Coelho Ferreira Mateus	1 286 824,00	1 000,00	1 000,00	0,00	0,00
	Alínea hh), do nº 1, do artigo 33º da Lei nº 75/2013, de 12 de setembro	Sara Cruz Ferreira Cardoso	1 286 824,00	1 000,00	1 000,00	0,00	0,00
	Alínea hh), do nº 1, do artigo 33º da Lei nº 75/2013, de 12 de setembro	Sara de Almeida Patrício Mendes	1 286 824,00	1 000,00	1 000,00	0,00	0,00
	Alínea hh), do nº 1, do artigo 33º da Lei nº 75/2013, de 12 de setembro	Sara Marisa Lourenco Pereira Morais	1 286 824,00	1 000,00	1 000,00	0,00	0,00
	Alínea hh), do nº 1, do artigo 33º da Lei nº 75/2013, de 12 de setembro	Sara Marisa Lourenco Pereira Morais	1 286 824,00	1 000,00	1 000,00	0,00	0,00
	Alínea u), do nº 1, do artigo 33º da Lei nº 75/2013, de 12 de setembro	Sara Rafaela de Sousa Roldão	1 286 824,00	350,00	350,00	0,00	0,00
	Alíneas o) e u), do nº 1, do artigo 33º da Lei nº 75/2013, de 12 de setembro	Seacoop - Social Entrepreneurs Agency, Crl	34 059 259,00	2 100,00	2 100,00	0,00	0,00
	Alíneas o) e u), do nº 1, do artigo 33º da Lei nº 75/2013, de 12 de setembro	Seacoop - Social Entrepreneurs Agency, Crl	34 059 259,00	1 500,00	1 500,00	0,00	0,00
	Alínea u), do nº 1, do artigo 33º da Lei nº 75/2013, de 12 de setembro	Secretaria Geral da Presidência da República	34 059 259,00	50 000,00	50 000,00	0,00	0,00
	Alíneas o) e u), do nº 1, do artigo 33º da Lei nº 75/2013, de 12 de setembro	Secretaria Geral da Presidência da República	34 059 259,00	36 900,00	36 900,00	0,00	0,00
	Alínea d), do nº 2, do artigo 23º da Lei nº 75/2013, de 12 de setembro	Secretaria Geral do Ministério da Educação	13 617,00	2 540,00	2 540,00	0,00	0,00
	Alínea d), do nº 2, do artigo 23º da Lei nº 75/2013, de 12 de setembro	Secretaria Geral do Ministério da Educação	13 617,00	1 555,00	1 555,00	0,00	0,00
	Alínea d), do nº 2, do artigo 23º da Lei nº 75/2013, de 12 de setembro	Secretaria Geral do Ministério da Educação	13 617,00	2 215,00	2 215,00	0,00	0,00
	Alínea u), do nº 1, do artigo 33º da Lei nº 75/2013, de 12 de setembro	Selma Naibkhill	1 286 824,00	300,00	300,00	0,00	0,00
	Alínea hh), do nº 1, do artigo 33º da Lei nº 75/2013, de 12 de setembro	Sergio Fernando Preto Brito	1 286 824,00	1 000,00	1 000,00	0,00	0,00
	Alínea hh), do nº 1, do artigo 33º da Lei nº 75/2013, de 12 de setembro	Sergio Novais Reis de Abreu	1 286 824,00	1 000,00	1 000,00	0,00	0,00
	Alínea u), do nº 1, do artigo 33º da Lei nº 75/2013, de 12 de setembro	Shafiq Gardizi	1 286 824,00	300,00	300,00	0,00	0,00
	Alínea hh), do nº 1, do artigo 33º da Lei nº 75/2013, de 12 de setembro	Shirley Cristiana Almeida Cabral Silva	1 286 824,00	1 000,00	1 000,00	0,00	0,00
	Alíneas o) e u), do nº 1, do artigo 33º da Lei nº 75/2013, de 12 de setembro	Siga - Sport Integrity Global Alliance Europe Associação	34 059 259,00	5 500,00	5 500,00	0,00	0,00
	Alínea hh), do nº 1, do artigo 33º da Lei nº 75/2013, de 12 de setembro	Silvia Sabrina Santos Garanhão	1 286 824,00	1 250,00	1 250,00	0,00	0,00
	Alínea hh), do nº 1, do artigo 33º da Lei nº 75/2013, de 12 de setembro	Simão Pombo e Costa Manaia Correia	1 286 824,00	1 000,00	1 000,00	0,00	0,00

Tipo de despesa	Disposições legais	Entidade beneficiária	Despesas orçamentadas	Despesas autorizadas (1)	Despesas pagas (2)	Despesas autorizadas e não pagas (3) = (1) - (2)	Devolução ocorrida no exercício
	Alínea hh), do nº 1, do artigo 33º da Lei nº 75/2013, de 12 de setembro	Simone Gomes Silveira	1 286 824,00	1 000,00	1 000,00	0,00	0,00
	Alínea u), do nº 1, do artigo 33º da Lei nº 75/2013, de 12 de setembro	Sítio Azul - Associação Artística do Estoril	34 059 259,00	5 250,00	5 250,00	0,00	0,00
	Alínea u), do nº 1, do artigo 33º da Lei nº 75/2013, de 12 de setembro	Sítio Azul - Associação Artística do Estoril	34 059 259,00	1 230,00	1 230,00	0,00	0,00
	Alínea u), do nº 1, do artigo 33º da Lei nº 75/2013, de 12 de setembro	Smup Sociedade Musical União Paredense	34 059 259,00	938,00	938,00	0,00	0,00
	Alínea u), do nº 1, do artigo 33º da Lei nº 75/2013, de 12 de setembro	Smup Sociedade Musical União Paredense	34 059 259,00	12 750,00	12 750,00	0,00	0,00
	Alínea u), do nº 1, do artigo 33º da Lei nº 75/2013, de 12 de setembro	Smup Sociedade Musical União Paredense	34 059 259,00	28 000,00	28 000,00	0,00	0,00
	Alínea u), do nº 1, do artigo 33º da Lei nº 75/2013, de 12 de setembro	Smup Sociedade Musical União Paredense	34 059 259,00	5 150,00	5 150,00	0,00	0,00
	Alínea u), do nº 1, do artigo 33º da Lei nº 75/2013, de 12 de setembro	Sociedade de Educação Social S.João Estoril	34 059 259,00	11 000,00	11 000,00	0,00	0,00
	Alínea u), do nº 1, do artigo 33º da Lei nº 75/2013, de 12 de setembro	Sociedade de Educação Social S.João Estoril	34 059 259,00	11 000,00	11 000,00	0,00	0,00
	Alínea u), do nº 1, do artigo 33º da Lei nº 75/2013, de 12 de setembro	Sociedade de Instrução e Recreio de Janes e Malveira	34 059 259,00	638,00	638,00	0,00	0,00
	Alínea u), do nº 1, do artigo 33º da Lei nº 75/2013, de 12 de setembro	Sociedade de Instrução e Recreio de Janes e Malveira	34 059 259,00	15 083,00	15 083,00	0,00	0,00
	Alínea u), do nº 1, do artigo 33º da Lei nº 75/2013, de 12 de setembro	Sociedade de Instrução e Recreio de Janes e Malveira	34 059 259,00	9 050,00	9 050,00	0,00	0,00
	Alíneas o) e u), do nº 1, do artigo 33º da Lei nº 75/2013, de 12 de setembro	Sociedade de Instrução e Recreio de Janes e Malveira	34 059 259,00	3 000,00	3 000,00	0,00	0,00
	Alíneas o) e u), do nº 1, do artigo 33º da Lei nº 75/2013, de 12 de setembro	Sociedade de Instrução e Recreio de Janes e Malveira	34 059 259,00	2 000,00	2 000,00	0,00	0,00
	Alíneas o) e u), do nº 1, do artigo 33º da Lei nº 75/2013, de 12 de setembro	Sociedade de Instrução e Recreio de Janes e Malveira	34 059 259,00	16 350,00	16 350,00	0,00	0,00
	Alíneas o) e u), do nº 1, do artigo 33º da Lei nº 75/2013, de 12 de setembro	Sociedade de Instrução e Recreio de Janes e Malveira	34 059 259,00	13 750,00	13 750,00	0,00	0,00
	Alíneas o) e u), do nº 1, do artigo 33º da Lei nº 75/2013, de 12 de setembro	Sociedade Familiar e Recreativa Malveira Serra	34 059 259,00	17 916,00	17 916,00	0,00	0,00
	Alíneas o) e u), do nº 1, do artigo 33º da Lei nº 75/2013, de 12 de setembro	Sociedade Familiar e Recreativa Malveira Serra	34 059 259,00	862,00	862,00	0,00	0,00
	Alíneas o) e u), do nº 1, do artigo 33º da Lei nº 75/2013, de 12 de setembro	Sociedade Familiar e Recreativa Malveira Serra	34 059 259,00	2 000,00	2 000,00	0,00	0,00
	Alíneas o) e u), do nº 1, do artigo 33º da Lei nº 75/2013, de 12 de setembro	Sociedade Familiar e Recreativa Malveira Serra	34 059 259,00	5 450,00	5 450,00	0,00	0,00
	Alíneas o) e u), do nº 1, do artigo 33º da Lei nº 75/2013, de 12 de setembro	Sociedade Familiar e Recreativa Malveira Serra	34 059 259,00	24 600,00	24 600,00	0,00	0,00
	Alíneas o) e u), do nº 1, do artigo 33º da Lei nº 75/2013, de 12 de setembro	Sociedade Familiar e Recreativa Malveira Serra	34 059 259,00	13 750,00	13 750,00	0,00	0,00
	Alíneas o) e u), do nº 1, do artigo 33º da Lei nº 75/2013, de 12 de setembro	Sociedade Musical de Cascais	34 059 259,00	862,00	862,00	0,00	0,00
	Alíneas o) e u), do nº 1, do artigo 33º da Lei nº 75/2013, de 12 de setembro	Sociedade Musical de Cascais	34 059 259,00	10 999,00	10 999,00	0,00	0,00
	Alíneas o) e u), do nº 1, do artigo 33º da Lei nº 75/2013, de 12 de setembro	Sociedade Musical de Cascais	34 059 259,00	3 350,00	3 350,00	0,00	0,00
	Alíneas o) e u), do nº 1, do artigo 33º da Lei nº 75/2013, de 12 de setembro	Sociedade Musical de Cascais	34 059 259,00	3 750,00	3 750,00	0,00	0,00
	Alíneas o) e u), do nº 1, do artigo 33º da Lei nº 75/2013, de 12 de setembro	Sociedade Musical de Cascais	34 059 259,00	3 000,00	3 000,00	0,00	0,00
	Alíneas o) e u), do nº 1, do artigo 33º da Lei nº 75/2013, de 12 de setembro	Sociedade Musical de Cascais	34 059 259,00	14 500,00	14 500,00	0,00	0,00
	Alíneas o) e u), do nº 1, do artigo 33º da Lei nº 75/2013, de 12 de setembro	Sociedade Musical Sportiva Alvidense	34 059 259,00	750,00	750,00	0,00	0,00
	Alíneas o) e u), do nº 1, do artigo 33º da Lei nº 75/2013, de 12 de setembro	Sociedade Musical Sportiva Alvidense	34 059 259,00	750,00	750,00	0,00	0,00

Tipo de despesa	Disposições legais	Entidade beneficiária	Despesas orçamentadas	Despesas autorizadas (1)	Despesas pagas (2)	Despesas autorizadas e não pagas (3) = (1) - (2)	Devolução ocorrida no exercício
	Alíneas o) e u), do nº 1, do artigo 33º da Lei nº 75/2013, de 12 de setembro	Sociedade Musical Sportiva Alvidense	34 059 259,00	10 499,00	10 499,00	0,00	0,00
	Alíneas o) e u), do nº 1, do artigo 33º da Lei nº 75/2013, de 12 de setembro	Sociedade Musical Sportiva Alvidense	34 059 259,00	3 850,00	3 850,00	0,00	0,00
	Alíneas o) e u), do nº 1, do artigo 33º da Lei nº 75/2013, de 12 de setembro	Sociedade Musical Sportiva Alvidense	34 059 259,00	3 113,00	3 113,00	0,00	0,00
	Alíneas o) e u), do nº 1, do artigo 33º da Lei nº 75/2013, de 12 de setembro	Sociedade Musical Sportiva Alvidense	34 059 259,00	5 700,00	5 700,00	0,00	0,00
	Alíneas o) e u), do nº 1, do artigo 33º da Lei nº 75/2013, de 12 de setembro	Sociedade Musical Sportiva Alvidense	34 059 259,00	14 050,00	14 050,00	0,00	0,00
	Alíneas o) e u), do nº 1, do artigo 33º da Lei nº 75/2013, de 12 de setembro	Sociedade Recreativa e Musical de Carcavelos	34 059 259,00	1 012,00	1 012,00	0,00	0,00
	Alíneas o) e u), do nº 1, do artigo 33º da Lei nº 75/2013, de 12 de setembro	Sociedade Recreativa e Musical de Carcavelos	34 059 259,00	23 750,00	23 750,00	0,00	0,00
	Alíneas o) e u), do nº 1, do artigo 33º da Lei nº 75/2013, de 12 de setembro	Sociedade Recreativa e Musical de Carcavelos	34 059 259,00	3 000,00	3 000,00	0,00	0,00
	Alíneas o) e u), do nº 1, do artigo 33º da Lei nº 75/2013, de 12 de setembro	Sociedade Recreativa e Musical de Carcavelos	34 059 259,00	13 750,00	13 750,00	0,00	0,00
	Alíneas o) e u), do nº 1, do artigo 33º da Lei nº 75/2013, de 12 de setembro	Sociedade Recreativa Outeirense	34 059 259,00	675,00	675,00	0,00	0,00
	Alíneas o) e u), do nº 1, do artigo 33º da Lei nº 75/2013, de 12 de setembro	Sociedade Recreativa Outeirense	34 059 259,00	3 000,00	3 000,00	0,00	0,00
	Alíneas o) e u), do nº 1, do artigo 33º da Lei nº 75/2013, de 12 de setembro	Sociedade Recreativa Outeirense	34 059 259,00	1 400,00	1 400,00	0,00	0,00
	Alínea hh), do nº 1, do artigo 33º da Lei nº 75/2013, de 12 de setembro	Sofia Alexandra de Jesus Duarte e Silva	1 286 824,00	168,93	168,93	0,00	0,00
	Alínea hh), do nº 1, do artigo 33º da Lei nº 75/2013, de 12 de setembro	Sofia Almeida Bolaños	1 286 824,00	1 000,00	1 000,00	0,00	0,00
	Alínea hh), do nº 1, do artigo 33º da Lei nº 75/2013, de 12 de setembro	Sofia de Oliveira Nunes	1 286 824,00	1 000,00	1 000,00	0,00	0,00
	Alínea hh), do nº 1, do artigo 33º da Lei nº 75/2013, de 12 de setembro	Sofia de Oliveira Nunes	1 286 824,00	1 000,00	1 000,00	0,00	0,00
	Alínea hh), do nº 1, do artigo 33º da Lei nº 75/2013, de 12 de setembro	Sofia Espadinha de Sousa e Castro	1 286 824,00	1 000,00	1 000,00	0,00	0,00
	Alínea hh), do nº 1, do artigo 33º da Lei nº 75/2013, de 12 de setembro	Sofia Figueiredo Cruz Ferreira	1 286 824,00	1 000,00	1 000,00	0,00	0,00
	Alínea hh), do nº 1, do artigo 33º da Lei nº 75/2013, de 12 de setembro	Sofia Magina Alves	1 286 824,00	1 000,00	1 000,00	0,00	0,00
	Alínea hh), do nº 1, do artigo 33º da Lei nº 75/2013, de 12 de setembro	Sofia Maria Goarmon Palma Ferreira Grilo	1 286 824,00	1 000,00	1 000,00	0,00	0,00
	Alínea hh), do nº 1, do artigo 33º da Lei nº 75/2013, de 12 de setembro	Sofia Nunes Dias	1 286 824,00	1 500,00	1 500,00	0,00	0,00
	Alínea hh), do nº 1, do artigo 33º da Lei nº 75/2013, de 12 de setembro	Sofia Nunes Dias	1 286 824,00	1 250,00	1 250,00	0,00	0,00
	Alínea hh), do nº 1, do artigo 33º da Lei nº 75/2013, de 12 de setembro	Sofia Rodrigues Patricio	1 286 824,00	1 000,00	1 000,00	0,00	0,00
	Alínea hh), do nº 1, do artigo 33º da Lei nº 75/2013, de 12 de setembro	Sofia Rodrigues Patricio	1 286 824,00	1 000,00	1 000,00	0,00	0,00
	Alínea hh), do nº 1, do artigo 33º da Lei nº 75/2013, de 12 de setembro	Soraia Adelaide de Freitas Neves	1 286 824,00	350,00	350,00	0,00	0,00
	Alínea hh), do nº 1, do artigo 33º da Lei nº 75/2013, de 12 de setembro	Stefan Grguric	1 286 824,00	1 000,00	1 000,00	0,00	0,00
	Alínea hh), do nº 1, do artigo 33º da Lei nº 75/2013, de 12 de setembro	Stefanie da Assunção	1 286 824,00	1 000,00	1 000,00	0,00	0,00
	Alíneas o) e u), do nº 1, do artigo 33º da Lei nº 75/2013, de 12 de setembro	Surfing Clube de Portugal	34 059 259,00	45,38	45,38	0,00	0,00
	Alíneas o) e u), do nº 1, do artigo 33º da Lei nº 75/2013, de 12 de setembro	Surfing Clube de Portugal	34 059 259,00	2 400,00	2 400,00	0,00	0,00
	Alíneas o) e u), do nº 1, do artigo 33º da Lei nº 75/2013, de 12 de setembro	Surfing Clube de Portugal	34 059 259,00	7 000,00	7 000,00	0,00	0,00

Tipo de despesa	Disposições legais	Entidade beneficiária	Despesas orçamentadas	Despesas autorizadas (1)	Despesas pagas (2)	Despesas autorizadas e não pagas (3) = (1) - (2)	Devolução ocorrida no exercício
	Alíneas o) e u), do nº 1, do artigo 33º da Lei nº 75/2013, de 12 de setembro	Surfing Clube de Portugal	34 059 259,00	22 029,00	12 146,92	9 882,08	0,00
	Alíneas o) e u), do nº 1, do artigo 33º da Lei nº 75/2013, de 12 de setembro	Surfing Clube de Portugal	34 059 259,00	200,00	200,00	0,00	0,00
	Alíneas o) e u), do nº 1, do artigo 33º da Lei nº 75/2013, de 12 de setembro	Surfing Clube de Portugal	34 059 259,00	14 810,00	14 810,00	0,00	0,00
	Alíneas o) e u), do nº 1, do artigo 33º da Lei nº 75/2013, de 12 de setembro	Surfing Clube de Portugal	34 059 259,00	3 412,29	3 412,29	0,00	0,00
	Alínea hh), do nº 1, do artigo 33º da Lei nº 75/2013, de 12 de setembro	Tania Gil Campinas Furtado	1 286 824,00	1 000,00	1 000,00	0,00	0,00
	Alínea hh), do nº 1, do artigo 33º da Lei nº 75/2013, de 12 de setembro	Tatiana Reis Pereira	1 286 824,00	1 000,00	1 000,00	0,00	0,00
	Alínea hh), do nº 1, do artigo 33º da Lei nº 75/2013, de 12 de setembro	Tatiana Werneck Sebatie Tavares Osório	1 286 824,00	1 000,00	1 000,00	0,00	0,00
	Alíneas o) e u), do nº 1, do artigo 33º da Lei nº 75/2013, de 12 de setembro	Teach For Portugal Associação	34 059 259,00	50 000,00	50 000,00	0,00	0,00
	Alíneas o) e u), do nº 1, do artigo 33º da Lei nº 75/2013, de 12 de setembro	Teach For Portugal Associação	34 059 259,00	160 000,00	160 000,00	0,00	0,00
	Alíneas o) e u), do nº 1, do artigo 33º da Lei nº 75/2013, de 12 de setembro	Teach For Portugal Associação	34 059 259,00	99 000,00	99 000,00	0,00	0,00
	Alíneas o) e u), do nº 1, do artigo 33º da Lei nº 75/2013, de 12 de setembro	Teatro ao Minuto - Associação Cultural	34 059 259,00	5 000,00	5 000,00	0,00	0,00
	Alíneas o) e u), do nº 1, do artigo 33º da Lei nº 75/2013, de 12 de setembro	TEC - Teatro Experimental de Cascais, Associação Para O Ensino das Artes Dramaticas e Produção Teatral	1 844 999,00	700,00	700,00	0,00	0,00
	Alíneas o) e u), do nº 1, do artigo 33º da Lei nº 75/2013, de 12 de setembro	TEC - Teatro Experimental de Cascais, Associação Para O Ensino das Artes Dramaticas e Produção Teatral	1 844 999,00	1 250,00	1 250,00	0,00	0,00
	Alíneas o) e u), do nº 1, do artigo 33º da Lei nº 75/2013, de 12 de setembro	TEC - Teatro Experimental de Cascais, Associação Para O Ensino das Artes Dramaticas e Produção Teatral	34 059 259,00	10 860,00	10 860,00	0,00	0,00
	Alíneas o) e u), do nº 1, do artigo 33º da Lei nº 75/2013, de 12 de setembro	TEC - Teatro Experimental de Cascais, Associação Para O Ensino das Artes Dramaticas e Produção Teatral	34 059 259,00	180 000,00	180 000,00	0,00	0,00
	Alínea hh), do nº 1, do artigo 33º da Lei nº 75/2013, de 12 de setembro	Teresa Amorim Dias Dinis Nascimento	1 286 824,00	1 000,00	1 000,00	0,00	0,00
	Alínea hh), do nº 1, do artigo 33º da Lei nº 75/2013, de 12 de setembro	Teresa Cristina Felgueiras Correia	1 286 824,00	1 000,00	1 000,00	0,00	0,00
	Alínea hh), do nº 1, do artigo 33º da Lei nº 75/2013, de 12 de setembro	Teresa de Almeida Gomes Velho da Palma	1 286 824,00	1 000,00	1 000,00	0,00	0,00
	Alínea hh), do nº 1, do artigo 33º da Lei nº 75/2013, de 12 de setembro	Teresa Mafalda Duarte de Castro Silvestre	1 286 824,00	1 000,00	1 000,00	0,00	0,00
	Alínea hh), do nº 1, do artigo 33º da Lei nº 75/2013, de 12 de setembro	Teresa Mafalda Duarte de Castro Silvestre	1 286 824,00	1 000,00	1 000,00	0,00	0,00
	Alínea u), do nº 1, do artigo 33º da Lei nº 75/2013, de 12 de setembro	Tese - Associação para o Desenvolvimento pela Tecnologia, Engenharia, Saúde e Educação	34 059 259,00	1 249,50	1 249,50	0,00	0,00
	Alínea hh), do nº 1, do artigo 33º da Lei nº 75/2013, de 12 de setembro	Thamyris Reina Suñer Romera	1 286 824,00	1 000,00	1 000,00	0,00	0,00
	Alínea hh), do nº 1, do artigo 33º da Lei nº 75/2013, de 12 de setembro	Thiago Gabriel Pereira	1 286 824,00	1 000,00	1 000,00	0,00	0,00
	Alínea hh), do nº 1, do artigo 33º da Lei nº 75/2013, de 12 de setembro	Tiago Afonso Piedade Ribeiro	1 286 824,00	1 000,00	1 000,00	0,00	0,00
	Alínea u), do nº 1, do artigo 33º da Lei nº 75/2013, de 12 de setembro	Tiago Alexandre Morujo Palhas	1 286 824,00	73,99	73,99	0,00	0,00
	Alínea u), do nº 1, do artigo 33º da Lei nº 75/2013, de 12 de setembro	Tiago Alexandre Morujo Palhas	1 286 824,00	76,01	76,01	0,00	0,00
	Alínea hh), do nº 1, do artigo 33º da Lei nº 75/2013, de 12 de setembro	Tiago Amiano Lima dos Santos	1 286 824,00	1 000,00	1 000,00	0,00	0,00
	Alínea hh), do nº 1, do artigo 33º da Lei nº 75/2013, de 12 de setembro	Tiago Franco Palma	1 286 824,00	1 000,00	1 000,00	0,00	0,00
	Alínea hh), do nº 1, do artigo 33º da Lei nº 75/2013, de 12 de setembro	Tiago Gabriel de Almeida Antunes	1 286 824,00	1 000,00	1 000,00	0,00	0,00
	Alínea hh), do nº 1, do artigo 33º da Lei nº 75/2013, de 12 de setembro	Tiago João Carrilho Lima do Val	1 286 824,00	1 000,00	1 000,00	0,00	0,00

Tipo de despesa	Disposições legais	Entidade beneficiária	Despesas orçamentadas	Despesas autorizadas (1)	Despesas pagas (2)	Despesas autorizadas e não pagas (3) = (1) - (2)	Devolução ocorrida no exercício
	Alínea hh), do nº 1, do artigo 33º da Lei nº 75/2013, de 12 de setembro	Tiago João Carrilho Lima do Val	1 286 824,00	1 000,00	1 000,00	0,00	0,00
	Alínea hh), do nº 1, do artigo 33º da Lei nº 75/2013, de 12 de setembro	Tiago Miguel Alves da costa	1 286 824,00	1 000,00	1 000,00	0,00	0,00
	Alínea hh), do nº 1, do artigo 33º da Lei nº 75/2013, de 12 de setembro	Tiago Miguel Frade Moreira	1 286 824,00	1 000,00	1 000,00	0,00	0,00
	Alínea hh), do nº 1, do artigo 33º da Lei nº 75/2013, de 12 de setembro	Tiago Miguel Frade Moreira	1 286 824,00	1 000,00	1 000,00	0,00	0,00
	Alínea hh), do nº 1, do artigo 33º da Lei nº 75/2013, de 12 de setembro	Tiago Miguel Gomes de Sousa	1 286 824,00	1 000,00	1 000,00	0,00	0,00
	Alínea hh), do nº 1, do artigo 33º da Lei nº 75/2013, de 12 de setembro	Tiago Miguel T.M. Leite Laranjeira	1 286 824,00	1 000,00	1 000,00	0,00	0,00
	Alínea hh), do nº 1, do artigo 33º da Lei nº 75/2013, de 12 de setembro	Tiago Pedro dos Santos	1 286 824,00	1 000,00	1 000,00	0,00	0,00
	Alínea hh), do nº 1, do artigo 33º da Lei nº 75/2013, de 12 de setembro	Tomas Alexandre Pereira de Barros	1 286 824,00	1 000,00	1 000,00	0,00	0,00
	Alínea hh), do nº 1, do artigo 33º da Lei nº 75/2013, de 12 de setembro	Tomás de Azevedo Martins Taira	1 286 824,00	1 000,00	1 000,00	0,00	0,00
	Alínea hh), do nº 1, do artigo 33º da Lei nº 75/2013, de 12 de setembro	Tomás de Azevedo Martins Taira	1 286 824,00	500,00	500,00	0,00	0,00
	Alínea hh), do nº 1, do artigo 33º da Lei nº 75/2013, de 12 de setembro	Tomás de Brito Lourenço	1 286 824,00	1 000,00	1 000,00	0,00	0,00
	Alínea hh), do nº 1, do artigo 33º da Lei nº 75/2013, de 12 de setembro	Tomás de Brito Lourenço	1 286 824,00	1 000,00	1 000,00	0,00	0,00
	Alínea hh), do nº 1, do artigo 33º da Lei nº 75/2013, de 12 de setembro	Tomás Miguel Cuba Fonseca	1 286 824,00	1 000,00	1 000,00	0,00	0,00
	Alínea hh), do nº 1, do artigo 33º da Lei nº 75/2013, de 12 de setembro	Tomás Miguel Cuba Fonseca	1 286 824,00	1 000,00	1 000,00	0,00	0,00
	Alínea hh), do nº 1, do artigo 33º da Lei nº 75/2013, de 12 de setembro	Tomás Ribeiro Guerra	1 286 824,00	1 000,00	1 000,00	0,00	0,00
	Alínea hh), do nº 1, do artigo 33º da Lei nº 75/2013, de 12 de setembro	Tomás Tiago Grave Fernandes Ribeiro	1 286 824,00	1 000,00	1 000,00	0,00	0,00
	Alíneas o) e u), do nº 1, do artigo 33º da Lei nº 75/2013, de 12 de setembro	Torreguia - Cooperativa de Solidariedade Social	34 059 259,00	303,46	303,46	0,00	0,00
	Alíneas o) e u), do nº 1, do artigo 33º da Lei nº 75/2013, de 12 de setembro	Torreguia - Cooperativa de Solidariedade Social	34 059 259,00	309,78	309,78	0,00	0,00
	Alíneas o) e u), do nº 1, do artigo 33º da Lei nº 75/2013, de 12 de setembro	Torreguia - Cooperativa de Solidariedade Social	34 059 259,00	109,23	109,23	0,00	0,00
	Alíneas o) e u), do nº 1, do artigo 33º da Lei nº 75/2013, de 12 de setembro	Torreguia - Cooperativa de Solidariedade Social	34 059 259,00	30 000,00	30 000,00	0,00	0,00
	Alíneas o) e u), do nº 1, do artigo 33º da Lei nº 75/2013, de 12 de setembro	Torreguia - Cooperativa de Solidariedade Social	34 059 259,00	443,54	443,54	0,00	0,00
	Alíneas o) e u), do nº 1, do artigo 33º da Lei nº 75/2013, de 12 de setembro	Torreguia - Cooperativa de Solidariedade Social	34 059 259,00	47,36	47,36	0,00	0,00
	Alíneas o) e u), do nº 1, do artigo 33º da Lei nº 75/2013, de 12 de setembro	Torreguia - Cooperativa de Solidariedade Social	34 059 259,00	337,19	337,19	0,00	0,00
	Alínea hh), do nº 1, do artigo 33º da Lei nº 75/2013, de 12 de setembro	Torreguia - Cooperativa de Solidariedade Social	34 059 259,00	51,20	51,20	0,00	0,00
	Alíneas o) e u), do nº 1, do artigo 33º da Lei nº 75/2013, de 12 de setembro	Torreguia - Cooperativa de Solidariedade Social	34 059 259,00	1 462,61	1 462,61	0,00	0,00
	Alíneas o) e u), do nº 1, do artigo 33º da Lei nº 75/2013, de 12 de setembro	Torreguia - Cooperativa de Solidariedade Social	34 059 259,00	220,06	220,06	0,00	0,00
	Alínea b), do nº 1, do artigo 33º da Lei nº 75/2013, de 12 de setembro	Torreguia - Cooperativa de Solidariedade Social	34 059 259,00	4 320,00	4 320,00	0,00	0,00
	Alíneas o) e u), do nº 1, do artigo 33º da Lei nº 75/2013, de 12 de setembro	Torreguia - Cooperativa de Solidariedade Social	34 059 259,00	8 000,00	8 000,00	0,00	0,00
	Alíneas o) e u), do nº 1, do artigo 33º da Lei nº 75/2013, de 12 de setembro	Torreguia - Cooperativa de Solidariedade Social	34 059 259,00	9 150,23	9 150,23	0,00	0,00
	Alínea u), do nº 1, do artigo 33º da Lei nº 75/2013, de 12 de setembro	Tribo de Palco-Associação Juvenil de Produções Artísticas	34 059 259,00	6 500,00	6 500,00	0,00	0,00

Tipo de despesa	Disposições legais	Entidade beneficiária	Despesas orçamentadas	Despesas autorizadas (1)	Despesas pagas (2)	Despesas autorizadas e não pagas (3) = (1) - (2)	Devolução ocorrida no exercício
	Alínea u), do nº 1, do artigo 33º da Lei nº 75/2013, de 12 de setembro	Tribo de Palco-Associação Juvenil de Produções Artísticas	34 059 259,00	26 600,00	26 600,00	0,00	0,00
	Alíneas o) e u), do nº 1, do artigo 33º da Lei nº 75/2013, de 12 de setembro	Troupe União 1º Dezembro Caparidense	34 059 259,00	600,00	600,00	0,00	0,00
	Alíneas o) e u), do nº 1, do artigo 33º da Lei nº 75/2013, de 12 de setembro	Troupe União 1º Dezembro Caparidense	34 059 259,00	1 166,00	1 166,00	0,00	0,00
	Alíneas o) e u), do nº 1, do artigo 33º da Lei nº 75/2013, de 12 de setembro	Troupe União 1º Dezembro Caparidense	34 059 259,00	4 350,00	4 350,00	0,00	0,00
	Alíneas o) e u), do nº 1, do artigo 33º da Lei nº 75/2013, de 12 de setembro	Troupe União 1º Dezembro Caparidense	34 059 259,00	350,00	350,00	0,00	0,00
	Alíneas o) e u), do nº 1, do artigo 33º da Lei nº 75/2013, de 12 de setembro	Troupe União 1º Dezembro Caparidense	34 059 259,00	800,00	800,00	0,00	0,00
	Alínea u), do nº 1, do artigo 33º da Lei nº 75/2013, de 12 de setembro	Tunística - Associação Musical e Cultural	34 059 259,00	2 500,00	2 500,00	0,00	0,00
	Alínea u), do nº 1, do artigo 33º da Lei nº 75/2013, de 12 de setembro	Turma Solidária - Associação de Solidariedade Social	34 059 259,00	3 000,00	3 000,00	0,00	0,00
	Alíneas o) e u), do nº 1, do artigo 33º da Lei nº 75/2013, de 12 de setembro	UCFFCC - União de Clubes de Futebol e Futsal do Conc.Cascais	34 059 259,00	50 000,00	50 000,00	0,00	0,00
	Alíneas o) e u), do nº 1, do artigo 33º da Lei nº 75/2013, de 12 de setembro	UCFFCC - União de Clubes de Futebol e Futsal do Conc.Cascais	34 059 259,00	120 000,00	120 000,00	0,00	0,00
	Alíneas o) e u), do nº 1, do artigo 33º da Lei nº 75/2013, de 12 de setembro	União Recreativa da Charneca	34 059 259,00	880,00	880,00	0,00	0,00
	Alíneas o) e u), do nº 1, do artigo 33º da Lei nº 75/2013, de 12 de setembro	União Recreativa da Charneca	34 059 259,00	12 000,00	12 000,00	0,00	0,00
	Alíneas o) e u), do nº 1, do artigo 33º da Lei nº 75/2013, de 12 de setembro	União Recreativa da Charneca	34 059 259,00	638,00	638,00	0,00	0,00
	Alíneas o) e u), do nº 1, do artigo 33º da Lei nº 75/2013, de 12 de setembro	União Recreativa da Charneca	34 059 259,00	500,00	500,00	0,00	0,00
	Alíneas o) e u), do nº 1, do artigo 33º da Lei nº 75/2013, de 12 de setembro	União Recreativa da Charneca	34 059 259,00	3 043,00	3 043,00	0,00	0,00
	Alíneas o) e u), do nº 1, do artigo 33º da Lei nº 75/2013, de 12 de setembro	União Recreativa da Charneca	34 059 259,00	3 500,00	3 500,00	0,00	0,00
	Alíneas o) e u), do nº 1, do artigo 33º da Lei nº 75/2013, de 12 de setembro	União Recreativa da Charneca	34 059 259,00	3 600,00	3 600,00	0,00	0,00
	Alíneas o) e u), do nº 1, do artigo 33º da Lei nº 75/2013, de 12 de setembro	União Recreativa e Desportiva de Tires	34 059 259,00	5 900,00	5 900,00	0,00	0,00
	Alíneas o) e u), do nº 1, do artigo 33º da Lei nº 75/2013, de 12 de setembro	União Recreativa e Desportiva de Tires	34 059 259,00	15 030,00	15 030,00	0,00	0,00
	Alíneas o) e u), do nº 1, do artigo 33º da Lei nº 75/2013, de 12 de setembro	UVP - Federação Portuguesa de Ciclismo	34 059 259,00	750,00	750,00	0,00	0,00
	Alínea hh), do nº 1, do artigo 33º da Lei nº 75/2013, de 12 de setembro	Vanessa Alexandra Farinho de Castro	1 286 824,00	500,00	500,00	0,00	0,00
	Alínea hh), do nº 1, do artigo 33º da Lei nº 75/2013, de 12 de setembro	Vanessa Sofia Lemos dos Santos	1 286 824,00	1 000,00	1 000,00	0,00	0,00
	Alínea hh), do nº 1, do artigo 33º da Lei nº 75/2013, de 12 de setembro	Vasco de Menezes Carvalhal Ferreira Santos	1 286 824,00	1 000,00	1 000,00	0,00	0,00
	Alínea hh), do nº 1, do artigo 33º da Lei nº 75/2013, de 12 de setembro	Vasco Manuel Ribeiro de Amaral	1 286 824,00	1 000,00	1 000,00	0,00	0,00
	Alínea hh), do nº 1, do artigo 33º da Lei nº 75/2013, de 12 de setembro	Vasco Stucky de Quay Rocha	1 286 824,00	1 000,00	1 000,00	0,00	0,00
	Alínea u), do nº 1, do artigo 33º da Lei nº 75/2013, de 12 de setembro	Victoria Zmeu	1 286 824,00	955,94	955,94	0,00	0,00
	Alínea u), do nº 1, do artigo 33º da Lei nº 75/2013, de 12 de setembro	Victoria Zmeu	1 286 824,00	1 433,91	1 433,91	0,00	0,00
	Alínea hh), do nº 1, do artigo 33º da Lei nº 75/2013, de 12 de setembro	Vítor Diogo Cordeiro da Conceição Silva	1 286 824,00	1 000,00	1 000,00	0,00	0,00
	Alínea hh), do nº 1, do artigo 33º da Lei nº 75/2013, de 12 de setembro	Vitória Machado Carneiro	1 286 824,00	1 000,00	1 000,00	0,00	0,00
	Alínea u), do nº 1, do artigo 33º da Lei nº 75/2013, de 12 de setembro	Vocal Da Capo-Assoc.Coral Carcavelos	34 059 259,00	2 667,00	2 667,00	0,00	0,00

Tipo de despesa	Disposições legais	Entidade beneficiária	Despesas orçamentadas	Despesas autorizadas (1)	Despesas pagas (2)	Despesas autorizadas e não pagas (3) = (1) - (2)	Devolução ocorrida no exercício
	Alínea u), do nº 1, do artigo 33º da Lei nº 75/2013, de 12 de setembro	Vocal Da Capo-Assoc.Coral Carcavelos	34 059 259,00	1 140,00	1 140,00	0,00	0,00
	Alínea u), do nº 1, do artigo 33º da Lei nº 75/2013, de 12 de setembro	Vox Maris - Associação	34 059 259,00	2 333,00	2 333,00	0,00	0,00
	Alínea u), do nº 1, do artigo 33º da Lei nº 75/2013, de 12 de setembro	Vox Maris - Associação	34 059 259,00	4 520,00	4 520,00	0,00	0,00
	Alínea hh), do nº 1, do artigo 33º da Lei nº 75/2013, de 12 de setembro	Wagner Octavio Perdiz da Camara Errea	1 286 824,00	1 000,00	1 000,00	0,00	0,00
	Alínea u), do nº 1, do artigo 33º da Lei nº 75/2013, de 12 de setembro	Wallmob - Associação de Arte e Cultura Urbana	34 059 259,00	14 175,00	14 175,00	0,00	0,00
	Alínea hh), do nº 1, do artigo 33º da Lei nº 75/2013, de 12 de setembro	Yara Feitosa do Rosário	1 286 824,00	1 500,00	1 500,00	0,00	0,00
	Alínea hh), do nº 1, do artigo 33º da Lei nº 75/2013, de 12 de setembro	Yasmin e Silva Rosa	1 286 824,00	1 000,00	1 000,00	0,00	0,00
	Alínea u), do nº 1, do artigo 33º da Lei nº 75/2013, de 12 de setembro	Youth Focus North West	17 720,00	3 294,75	3 294,75	0,00	0,00
	Alínea hh), do nº 1, do artigo 33º da Lei nº 75/2013, de 12 de setembro	Zwandili Te Saiegh	1 286 824,00	1 000,00	1 000,00	0,00	0,00
Total transferências correntes				37 127 293,19	36 286 718,65	840 574,54	30 162,45
Transferências de capital	Alínea u), do nº 1, do artigo 33º da Lei nº 75/2013, de 12 de setembro	A. I. S. A. - Associação de Apoio Social Nossa Senhora Assunção	12 181 333,00	300 000,00	300 000,00	0,00	0,00
	Alínea u), do nº 1, do artigo 33º da Lei nº 75/2013, de 12 de setembro	A. I. S. A. - Associação de Apoio Social Nossa Senhora Assunção	12 181 333,00	120 000,00	120 000,00	0,00	0,00
	Lei nº 8/2012, de 21 de fevereiro e Decreto-Lei nº 127/2012, de 21 de junho	ADC - Águas de Cascais, SA	585 927,00	585 926,85	585 926,85	0,00	0,00
	Alínea u), do nº 1, do artigo 33º da Lei nº 75/2013, de 12 de setembro	Agrupamento de Escolas da Alapraia	866 386,00	2 246,23	2 246,23	0,00	0,00
	Alínea u), do nº 1, do artigo 33º da Lei nº 75/2013, de 12 de setembro	Agrupamento de Escolas de Alvide	866 386,00	19 560,43	19 560,43	0,00	0,00
	Alíneas o) e u), do nº 1, do artigo 33º da Lei nº 75/2013, de 12 de setembro	Agrupamento de Escolas de Carcavelos	866 386,00	21 875,55	21 875,55	0,00	0,00
	Alínea u), do nº 1, do artigo 33º da Lei nº 75/2013, de 12 de setembro	Agrupamento de Escolas de Carcavelos	866 386,00	1 352,08	1 352,08	0,00	0,00
	Alínea u), do nº 1, do artigo 33º da Lei nº 75/2013, de 12 de setembro	Agrupamento de Escolas de Carcavelos	866 386,00	2 861,47	2 861,47	0,00	0,00
	Alínea u), do nº 1, do artigo 33º da Lei nº 75/2013, de 12 de setembro	Agrupamento de Escolas de Carcavelos	866 386,00	14 203,72	14 203,72	0,00	0,00
	Alínea u), do nº 1, do artigo 33º da Lei nº 75/2013, de 12 de setembro	Agrupamento de Escolas de Cascais	866 386,00	50 000,00	50 000,00	0,00	0,00
	Alíneas o) e u), do nº 1, do artigo 33º da Lei nº 75/2013, de 12 de setembro	Agrupamento de Escolas de Parede	866 386,00	3 219,49	3 219,49	0,00	0,00
	Alínea u), do nº 1, do artigo 33º da Lei nº 75/2013, de 12 de setembro	Agrupamento de Escolas de Parede	866 386,00	36 408,00	36 408,00	0,00	0,00
	Alínea u), do nº 1, do artigo 33º da Lei nº 75/2013, de 12 de setembro	Agrupamento de Escolas de Parede	866 386,00	49 885,61	49 885,61	0,00	0,00
	Alínea u), do nº 1, do artigo 33º da Lei nº 75/2013, de 12 de setembro	Agrupamento de Escolas de S. João do Estoril	866 386,00	420,16	420,16	0,00	0,00
	Alínea u), do nº 1, do artigo 33º da Lei nº 75/2013, de 12 de setembro	Agrupamento de Escolas de S. João do Estoril	866 386,00	6 074,33	6 074,33	0,00	0,00
	Alínea u), do nº 1, do artigo 33º da Lei nº 75/2013, de 12 de setembro	Agrupamento de Escolas Frei Gonçalo de Azevedo	866 386,00	20 528,04	20 528,04	0,00	0,00
	Alíneas o) e u), do nº 1, do artigo 33º da Lei nº 75/2013, de 12 de setembro	Agrupamento de Escolas IBN Mucana	866 386,00	3 322,08	3 322,08	0,00	0,00
	Alínea u), do nº 1, do artigo 33º da Lei nº 75/2013, de 12 de setembro	Agrupamento de Escolas IBN Mucana	866 386,00	49 836,82	49 836,82	0,00	0,00
	Alínea u), do nº 1, do artigo 33º da Lei nº 75/2013, de 12 de setembro	Agrupamento de Escolas Matilde Rosa Araujo	866 386,00	7 707,13	7 707,13	0,00	0,00
	Lei n.º 8/2012, de 21 de fevereiro e Decreto-Lei n.º 127/2012 de 21 de junho	American Choppers Lda	101 086,00	1 248,45	1 248,45	0,00	0,00

Tipo de despesa	Disposições legais	Entidade beneficiária	Despesas orçamentadas	Despesas autorizadas (1)	Despesas pagas (2)	Despesas autorizadas e não pagas (3) = (1) - (2)	Devolução ocorrida no exercício
	Lei n.º 8/2012, de 21 de fevereiro e Decreto-Lei n.º 127/2012 de 21 de junho	Amir Saad, Unipessoal, Lda	101 086,00	38 748,85	38 748,85	0,00	0,00
	Alínea u), do nº 1, do artigo 33º da Lei nº 75/2013, de 12 de setembro	Appacdm de Lisboa - Assoc. Portuguesa de Pais Amigos do Cid. Deficiente Mental	12 181 333,00	1 000,00	1 000,00	0,00	0,00
	Alínea u), do nº 1, do artigo 33º da Lei nº 75/2013, de 12 de setembro	Aqua Carca - Assoc. Novos Desportos Aquáticos	12 181 333,00	2 014,81	2 014,81	0,00	0,00
	Alínea u), do nº 1, do artigo 33º da Lei nº 75/2013, de 12 de setembro	Aria - Associação de Reabilitação e Integração Ajuda	12 181 333,00	995,50	995,50	0,00	0,00
	Alínea u), do nº 1, do artigo 33º da Lei nº 75/2013, de 12 de setembro	Arte Dance - Associação Artística	12 181 333,00	3 391,73	3 391,73	0,00	0,00
	Alínea u), do nº 1, do artigo 33º da Lei nº 75/2013, de 12 de setembro	Arte Dance - Associação Artística	12 181 333,00	564,18	564,18	0,00	0,00
	Alínea u), do nº 1, do artigo 33º da Lei nº 75/2013, de 12 de setembro	Ass. Juvenil Clube Gaivotas da Torre	12 181 333,00	35 190,34	35 190,34	0,00	0,00
	Alínea u), do nº 1, do artigo 33º da Lei nº 75/2013, de 12 de setembro	Assoc. das Obras Assist. da Sociedade S. Vicente de Paulo	12 181 333,00	3 933,50	3 933,50	0,00	0,00
	Alínea u), do nº 1, do artigo 33º da Lei nº 75/2013, de 12 de setembro	Assoc. de Lares Familiares Para Crianças e Jovens Novo Futuro	12 181 333,00	20 925,45	20 925,45	0,00	0,00
	Alínea u), do nº 1, do artigo 33º da Lei nº 75/2013, de 12 de setembro	Assoc. Portuguesa de Fam. e Amigos de Doentes de Alzheimer	12 181 333,00	7 217,12	7 217,12	0,00	0,00
	Alíneas o) e u), do nº 1, do artigo 33º da Lei nº 75/2013, de 12 de setembro	Associação Academia Sulydance AASD	12 181 333,00	2 637,00	2 637,00	0,00	0,00
	Alínea v), do nº 1, do artigo 33º da Lei nº 75/2013, de 12 de setembro	Associação Anghilau	12 181 333,00	2 500,00	2 500,00	0,00	0,00
	Alínea u), do nº 1, do artigo 33º da Lei nº 75/2013, de 12 de setembro	Associação Apoio Social N.º Sr.ª Neves Manique Baixo	12 181 333,00	9 655,50	9 655,50	0,00	0,00
	Alínea u), do nº 1, do artigo 33º da Lei nº 75/2013, de 12 de setembro	Associação Bem Estar Social Juventude 3ª Idade Alcabideche	12 181 333,00	3 977,82	3 977,82	0,00	0,00
	Alínea u), do nº 1, do artigo 33º da Lei nº 75/2013, de 12 de setembro	Associação Cordisales	12 181 333,00	7 187,91	7 187,91	0,00	0,00
	Alínea u), do nº 1, do artigo 33º da Lei nº 75/2013, de 12 de setembro	Associação de Beneficência Luso-alemã	12 181 333,00	140 881,45	140 881,45	0,00	0,00
	Alínea u), do nº 1, do artigo 33º da Lei nº 75/2013, de 12 de setembro	Associação de Beneficência Luso-alemã	12 181 333,00	282,00	98,84	183,16	0,00
	Alíneas o) e u), do nº 1, do artigo 33º da Lei nº 75/2013, de 12 de setembro	Associação de Moradores de Atiba	12 181 333,00	2 225,16	2 225,16	0,00	0,00
	Alíneas o) e u), do nº 1, do artigo 33º da Lei nº 75/2013, de 12 de setembro	Associação de Moradores de Atiba	12 181 333,00	178,33	178,33	0,00	0,00
	Alíneas o) e u), do nº 1, do artigo 33º da Lei nº 75/2013, de 12 de setembro	Associação de Moradores do Bairro do Zambujal de Rana	12 181 333,00	156 127,61	156 127,61	0,00	0,00
	Alíneas o) e u), do nº 1, do artigo 33º da Lei nº 75/2013, de 12 de setembro	Associação de Moradores do Livramento	12 181 333,00	7 935,35	7 935,35	0,00	0,00
	Alínea o), do nº 1, do artigo 33º da Lei nº 75/2013, de 12 de setembro	Associação de Pais e Encarregados de Educação da Escola Sec Ibn Mucana	12 181 333,00	18 447,54	18 447,54	0,00	0,00
	Alíneas o) e u), do nº 1, do artigo 33º da Lei nº 75/2013, de 12 de setembro	Associação Desportiva Reguilas de Tires Futsal	12 181 333,00	182,67	182,67	0,00	0,00
	Alíneas o) e u), do nº 1, do artigo 33º da Lei nº 75/2013, de 12 de setembro	Associação Desportos Aventura - Desnível	12 181 333,00	9 320,64	9 320,64	0,00	0,00
	Alíneas o) e u), do nº 1, do artigo 33º da Lei nº 75/2013, de 12 de setembro	Associação Empresarial do Concelho Cascais	12 181 333,00	25 600,00	25 600,00	0,00	0,00
	Alíneas o) e u), do nº 1, do artigo 33º da Lei nº 75/2013, de 12 de setembro	Associação Familiar e Desportiva da Torre	12 181 333,00	2 163,94	550,65	1 613,29	0,00
	Alíneas o) e u), do nº 1, do artigo 33º da Lei nº 75/2013, de 12 de setembro	Associação Gatos do Jardim	12 181 333,00	18 649,14	18 649,14	0,00	0,00
	Alínea f), do nº 2, do artigo 23º da Lei nº 75/2013, de 12 de setembro	Associação Humanitária Bombeiros Voluntários de Cascais	12 181 333,00	180 000,00	180 000,00	0,00	0,00
	Alínea f), do nº 2, do artigo 23º da Lei nº 75/2013, de 12 de setembro	Associação Humanitária dos Bombeiros Vol. Alcabideche	12 181 333,00	3 750,00	3 750,00	0,00	0,00
	Alíneas o) e u), do nº 1, do artigo 33º da Lei nº 75/2013, de 12 de setembro	Associação HWRC - Cascais Padel Academy	12 181 333,00	5 000,00	5 000,00	0,00	0,00

Tipo de despesa	Disposições legais	Entidade beneficiária	Despesas orçamentadas	Despesas autorizadas (1)	Despesas pagas (2)	Despesas autorizadas e não pagas (3) = (1) - (2)	Devolução ocorrida no exercício
	Alíneas o) e u), do nº 1, do artigo 33º da Lei nº 75/2013, de 12 de setembro	Associação HWRC - Cascais Padel Academy	12 181 333,00	7 644,57	7 644,57	0,00	0,00
	Alíneas o) e u), do nº 1, do artigo 33º da Lei nº 75/2013, de 12 de setembro	Associação HWRC - Cascais Padel Academy	12 181 333,00	2 311,50	2 311,50	0,00	0,00
	Alíneas o) e u), do nº 1, do artigo 33º da Lei nº 75/2013, de 12 de setembro	Associação Moradores Bairro Liberdade	12 181 333,00	500,00	500,00	0,00	0,00
	Alíneas o) e u), do nº 1, do artigo 33º da Lei nº 75/2013, de 12 de setembro	Associação Moradores do Alto dos Gaios	12 181 333,00	17 298,72	5 166,00	12 132,72	0,00
	Alíneas o) e u), do nº 1, do artigo 33º da Lei nº 75/2013, de 12 de setembro	Associação Moradores do Bairro Alcoitão	12 181 333,00	69 322,80	69 322,80	0,00	0,00
	Alíneas o) e u), do nº 1, do artigo 33º da Lei nº 75/2013, de 12 de setembro	Associação Moradores Urb. Outeiro Cucos	12 181 333,00	1 149,98	1 149,98	0,00	0,00
	Alínea u), do nº 1, do artigo 33º da Lei nº 75/2013, de 12 de setembro	Associação Novamente - Apoio aos Traumatizados Crânio-Encefálicos e Suas Famílias	12 181 333,00	999,00	999,00	0,00	0,00
	Alínea u), do nº 1, do artigo 33º da Lei nº 75/2013, de 12 de setembro	Associação Pais e Encarregados de Educação Escola Básica e Secundária Carcavelos	12 181 333,00	156 078,33	156 078,33	0,00	0,00
	Alíneas o) e u), do nº 1, do artigo 33º da Lei nº 75/2013, de 12 de setembro	Associação Recreativa Juventude Carrascalense	12 181 333,00	3 198,00	3 198,00	0,00	0,00
	Alínea u), do nº 1, do artigo 33º da Lei nº 75/2013, de 12 de setembro	Associação S. Francisco de Assis	12 181 333,00	4 227,85	4 227,85	0,00	0,00
	Alínea u), do nº 1, do artigo 33º da Lei nº 75/2013, de 12 de setembro	Associação S. Francisco de Assis	12 181 333,00	65 860,56	65 860,56	0,00	65 860,56
	Alínea u), do nº 1, do artigo 33º da Lei nº 75/2013, de 12 de setembro	Associação Vila Com Vida	12 181 333,00	88 461,15	88 461,15	0,00	0,00
	Lei n.º 8/2012, de 21 de fevereiro e Decreto-Lei n.º 127/2012 de 21 de junho	Caminhos Compatíveis, Lda	101 086,00	17 952,82	17 926,28	26,54	0,00
	Alínea u), do nº 1, do artigo 33º da Lei nº 75/2013, de 12 de setembro	Centro Comunitário da Paróquia de Carcavelos	12 181 333,00	20 662,43	20 662,43	0,00	0,00
	Alínea u), do nº 1, do artigo 33º da Lei nº 75/2013, de 12 de setembro	Centro Comunitário da Paróquia de Carcavelos	12 181 333,00	335,84	335,84	0,00	0,00
	Alínea u), do nº 1, do artigo 33º da Lei nº 75/2013, de 12 de setembro	Centro Comunitario de Tires	12 181 333,00	3 427,00	233,20	3 193,80	0,00
	Alínea u), do nº 1, do artigo 33º da Lei nº 75/2013, de 12 de setembro	Centro Comunitário Paróquia da Parede	12 181 333,00	504 938,46	504 938,46	0,00	0,00
	Alínea u), do nº 1, do artigo 33º da Lei nº 75/2013, de 12 de setembro	Centro Comunitário Paróquia da Parede	12 181 333,00	1 000,00	1 000,00	0,00	0,00
	Alínea u), do nº 1, do artigo 33º da Lei nº 75/2013, de 12 de setembro	Centro Comunitário Paróquia da Parede	12 181 333,00	32 378,44	32 378,44	0,00	0,00
	Alínea u), do nº 1, do artigo 33º da Lei nº 75/2013, de 12 de setembro	Centro Cultural Moldavo	12 181 333,00	1 930,00	1 930,00	0,00	0,00
	Alínea u), do nº 1, do artigo 33º da Lei nº 75/2013, de 12 de setembro	Centro de Reabilitação e Integração de Deficientes	12 181 333,00	579 697,44	479 697,44	100 000,00	0,00
	Alínea u), do nº 1, do artigo 33º da Lei nº 75/2013, de 12 de setembro	Centro de Reabilitação e Integração de Deficientes	12 181 333,00	182 465,00	182 465,00	0,00	0,00
	Alínea u), do nº 1, do artigo 33º da Lei nº 75/2013, de 12 de setembro	Centro de Reabilitação e Integração de Deficientes	12 181 333,00	95 971,00	95 971,00	0,00	0,00
	Alínea u), do nº 1, do artigo 33º da Lei nº 75/2013, de 12 de setembro	Centro de Reabilitação e Integração de Deficientes	12 181 333,00	82 602,28	82 602,28	0,00	0,00
	Alínea u), do nº 1, do artigo 33º da Lei nº 75/2013, de 12 de setembro	Centro de Reabilitação e Integração de Deficientes	12 181 333,00	6 223,76	6 223,76	0,00	0,00
	Alíneas o) e u), do nº 1, do artigo 33º da Lei nº 75/2013, de 12 de setembro	Centro Paroquial do Estoril	12 181 333,00	68 003,26	68 003,26	0,00	0,00
	Alíneas o) e u), do nº 1, do artigo 33º da Lei nº 75/2013, de 12 de setembro	Centro Recreativo e Cultural Quinta dos Lombos	12 181 333,00	2 990,71	1 079,40	1 911,31	0,00
	Alíneas o) e u), do nº 1, do artigo 33º da Lei nº 75/2013, de 12 de setembro	Centro Recreativo e Cultural Quinta dos Lombos	12 181 333,00	6 611,76	4 152,23	2 459,53	0,00
	Alíneas o) e u), do nº 1, do artigo 33º da Lei nº 75/2013, de 12 de setembro	Centro Recreativo e Cultural Quinta dos Lombos	12 181 333,00	7 098,57	5 363,76	1 734,81	0,00
	Alíneas o) e u), do nº 1, do artigo 33º da Lei nº 75/2013, de 12 de setembro	Centro Recreativo e Cultural Quinta dos Lombos	12 181 333,00	30 000,00	12 000,00	18 000,00	0,00

Tipo de despesa	Disposições legais	Entidade beneficiária	Despesas orçamentadas	Despesas autorizadas (1)	Despesas pagas (2)	Despesas autorizadas e não pagas (3) = (1) - (2)	Devolução ocorrida no exercício
	Alínea u), do nº 1, do artigo 33º da Lei nº 75/2013, de 12 de setembro	Centro Social da Paróquia de Nª Srª da Conceição de Abóboda	12 181 333,00	87 307,10	87 307,10	0,00	0,00
	Alíneas o) e u), do nº 1, do artigo 33º da Lei nº 75/2013, de 12 de setembro	Cercica - Coop. P/ Educação e Reab. Cidadão Inadap. Cascais, Crl	12 181 333,00	931,93	931,93	0,00	0,00
	Alíneas o) e u), do nº 1, do artigo 33º da Lei nº 75/2013, de 12 de setembro	Cercica - Coop. P/ Educação e Reab. Cidadão Inadap. Cascais, Crl	12 181 333,00	1 000,00	1 000,00	0,00	0,00
	Alíneas o) e u), do nº 1, do artigo 33º da Lei nº 75/2013, de 12 de setembro	Cercica - Coop. P/ Educação e Reab. Cidadão Inadap. Cascais, Crl	12 181 333,00	6 115,00	1 542,07	4 572,93	0,00
	Alíneas o) e u), do nº 1, do artigo 33º da Lei nº 75/2013, de 12 de setembro	Clube de Ténis do Estoril	12 181 333,00	1 180,00	1 180,00	0,00	0,00
	Alíneas o) e u), do nº 1, do artigo 33º da Lei nº 75/2013, de 12 de setembro	Clube de Ténis do Estoril	12 181 333,00	131 243,97	121 236,96	10 007,01	0,00
	Alíneas o) e u), do nº 1, do artigo 33º da Lei nº 75/2013, de 12 de setembro	Clube de Ténis do Estoril	12 181 333,00	1 099,00	1 099,00	0,00	0,00
	Alíneas o) e u), do nº 1, do artigo 33º da Lei nº 75/2013, de 12 de setembro	Clube Desportivo Costa Estoril	12 181 333,00	14 000,00	14 000,00	0,00	0,00
	Alíneas o) e u), do nº 1, do artigo 33º da Lei nº 75/2013, de 12 de setembro	Clube Desportivo Costa Estoril	12 181 333,00	7 812,96	7 505,30	307,66	0,00
	Alíneas o) e u), do nº 1, do artigo 33º da Lei nº 75/2013, de 12 de setembro	Clube Desportivo Costa Estoril	12 181 333,00	19 059,28	19 059,28	0,00	0,00
	Alíneas o) e u), do nº 1, do artigo 33º da Lei nº 75/2013, de 12 de setembro	Clube Desportivo do Arneiro	12 181 333,00	1 365,30	1 365,30	0,00	0,00
	Alíneas o) e u), do nº 1, do artigo 33º da Lei nº 75/2013, de 12 de setembro	Clube Desportivo do Arneiro	12 181 333,00	179,95	179,95	0,00	0,00
	Alíneas o) e u), do nº 1, do artigo 33º da Lei nº 75/2013, de 12 de setembro	Clube Desportivo e Recreativo " Os Vinhais "	12 181 333,00	6 884,93	6 884,93	0,00	0,00
	Alíneas o) e u), do nº 1, do artigo 33º da Lei nº 75/2013, de 12 de setembro	Clube Desportivo Marista de Carcavelos	12 181 333,00	8 825,00	8 825,00	0,00	0,00
	Alíneas o) e u), do nº 1, do artigo 33º da Lei nº 75/2013, de 12 de setembro	Clube Desportivo Marista de Carcavelos	12 181 333,00	5 170,55	5 170,55	0,00	0,00
	Alíneas o) e u), do nº 1, do artigo 33º da Lei nº 75/2013, de 12 de setembro	Clube Desportivo Marista de Carcavelos	12 181 333,00	4 500,00	2 190,63	2 309,37	0,00
	Alíneas o) e u), do nº 1, do artigo 33º da Lei nº 75/2013, de 12 de setembro	Clube Futebol Sassoeiros	12 181 333,00	239,85	239,85	0,00	0,00
	Alíneas o) e u), do nº 1, do artigo 33º da Lei nº 75/2013, de 12 de setembro	Clube Futebol Sassoeiros	12 181 333,00	6 988,65	5 654,00	1 334,65	0,00
	Alíneas o) e u), do nº 1, do artigo 33º da Lei nº 75/2013, de 12 de setembro	Clube Futebol Sassoeiros	12 181 333,00	7 214,50	7 214,50	0,00	0,00
	Alíneas o) e u), do nº 1, do artigo 33º da Lei nº 75/2013, de 12 de setembro	Clube Futebol Sassoeiros	12 181 333,00	11 135,52	11 130,40	5,12	0,00
	Alíneas o) e u), do nº 1, do artigo 33º da Lei nº 75/2013, de 12 de setembro	Clube Nacional de Ginástica	12 181 333,00	14 272,91	14 272,91	0,00	0,00
	Alíneas o) e u), do nº 1, do artigo 33º da Lei nº 75/2013, de 12 de setembro	Clube Nacional de Ginástica	12 181 333,00	6 040,00	6 040,00	0,00	0,00
	Alíneas o) e u), do nº 1, do artigo 33º da Lei nº 75/2013, de 12 de setembro	Clube Nacional de Ginástica	12 181 333,00	4 788,15	4 788,15	0,00	0,00
	Alíneas o) e u), do nº 1, do artigo 33º da Lei nº 75/2013, de 12 de setembro	Clube Nacional de Ginástica	12 181 333,00	7 021,15	7 021,15	0,00	0,00
	Alíneas o) e u), do nº 1, do artigo 33º da Lei nº 75/2013, de 12 de setembro	Clube Nacional de Ginástica	12 181 333,00	10 611,40	4 895,15	5 716,25	0,00
	Alíneas o) e u), do nº 1, do artigo 33º da Lei nº 75/2013, de 12 de setembro	Clube Naval de Cascais	12 181 333,00	20 000,00	20 000,00	0,00	0,00
	Alíneas o) e u), do nº 1, do artigo 33º da Lei nº 75/2013, de 12 de setembro	Clube Naval de Cascais	12 181 333,00	107 538,81	18 789,98	88 748,83	0,00
	Alíneas o) e u), do nº 1, do artigo 33º da Lei nº 75/2013, de 12 de setembro	Clube Petanca São Pedro do Estoril	12 181 333,00	13 150,00	13 150,00	0,00	0,00
	Alínea u), do nº 1, do artigo 33º da Lei nº 75/2013, de 12 de setembro	CNE - Agrupamento 1400	12 181 333,00	460,97	460,97	0,00	0,00
	Alínea u), do nº 1, do artigo 33º da Lei nº 75/2013, de 12 de setembro	CNE - Agrupamento 1400	12 181 333,00	883,60	883,60	0,00	0,00

Tipo de despesa	Disposições legais	Entidade beneficiária	Despesas orçamentadas	Despesas autorizadas (1)	Despesas pagas (2)	Despesas autorizadas e não pagas (3) = (1) - (2)	Devolução ocorrida no exercício
	Alínea u), do nº 1, do artigo 33º da Lei nº 75/2013, de 12 de setembro	CNE - Agrupamento 1400	12 181 333,00	872,58	872,58	0,00	0,00
	Alínea u), do nº 1, do artigo 33º da Lei nº 75/2013, de 12 de setembro	CNE - Agrupamento 1400	12 181 333,00	344,50	344,50	0,00	0,00
	Alínea u), do nº 1, do artigo 33º da Lei nº 75/2013, de 12 de setembro	CNE - Agrupamento 1400	12 181 333,00	40 305,66	40 305,66	0,00	0,00
	Alínea u), do nº 1, do artigo 33º da Lei nº 75/2013, de 12 de setembro	CNE - Agrupamento 75	12 181 333,00	92 250,00	92 250,00	0,00	0,00
	Alíneas o) e u), do nº 1, do artigo 33º da Lei nº 75/2013, de 12 de setembro	Comissão Coordenadora dos Espaços Verdes da Urbanização do Buzano	12 181 333,00	3 228,75	3 228,75	0,00	0,00
	Alíneas o) e u), do nº 1, do artigo 33º da Lei nº 75/2013, de 12 de setembro	Congregação das Religiosas do Amor de Deus	12 181 333,00	196,00	196,00	0,00	0,00
	Alíneas o) e u), do nº 1, do artigo 33º da Lei nº 75/2013, de 12 de setembro	Coral Infantil de Carcavelos	12 181 333,00	1 304,93	1 304,93	0,00	0,00
	Alínea u), do nº 1, do artigo 33º da Lei nº 75/2013, de 12 de setembro	Cruz Vermelha Portuguesa	12 181 333,00	9 055,63	9 055,63	0,00	0,00
	Alíneas o) e u), do nº 1, do artigo 33º da Lei nº 75/2013, de 12 de setembro	CWPC - Cascais Water Polo Club	12 181 333,00	6 875,70	6 875,70	0,00	0,00
	Alíneas o) e u), do nº 1, do artigo 33º da Lei nº 75/2013, de 12 de setembro	CWPC - Cascais Water Polo Club	12 181 333,00	4 305,00	4 305,00	0,00	0,00
	Alíneas o) e u), do nº 1, do artigo 33º da Lei nº 75/2013, de 12 de setembro	CWPC - Cascais Water Polo Club	12 181 333,00	800,00	498,00	302,00	0,00
	Alíneas o) e u), do nº 1, do artigo 33º da Lei nº 75/2013, de 12 de setembro	Esgrimlusa - Associação Esgrima Lusitana Cascais	12 181 333,00	915,00	915,00	0,00	0,00
	Alíneas o) e u), do nº 1, do artigo 33º da Lei nº 75/2013, de 12 de setembro	Fábrica da Igreja Paroquial da Freguesia de São Vicente de Alcabideche	12 181 333,00	200 000,00	200 000,00	0,00	0,00
	Alínea u), do nº 1, do artigo 33º da Lei nº 75/2013, de 12 de setembro	Freguesia de Alcabideche	5 007 328,00	123 233,37	65 773,14	57 460,23	0,00
	Alínea u), do nº 1, do artigo 33º da Lei nº 75/2013, de 12 de setembro	Freguesia de Alcabideche	5 007 328,00	225 331,87	189 974,16	35 357,71	0,00
	Alínea u), do nº 1, do artigo 33º da Lei nº 75/2013, de 12 de setembro	Freguesia de Alcabideche	5 007 328,00	74 467,67	39 312,87	35 154,80	0,00
	Alínea u), do nº 1, do artigo 33º da Lei nº 75/2013, de 12 de setembro	Freguesia de Alcabideche	5 007 328,00	751 902,21	712 686,33	39 215,88	0,00
	Alínea u), do nº 1, do artigo 33º da Lei nº 75/2013, de 12 de setembro	Freguesia de Carcavelos e Parede	5 007 328,00	120 152,91	115 813,34	4 339,57	0,00
	Alínea u), do nº 1, do artigo 33º da Lei nº 75/2013, de 12 de setembro	Freguesia de Carcavelos e Parede	5 007 328,00	284 210,54	284 210,54	0,00	0,00
	Alínea u), do nº 1, do artigo 33º da Lei nº 75/2013, de 12 de setembro	Freguesia de Carcavelos e Parede	5 007 328,00	59 509,00	35 368,30	24 140,70	0,00
	Alínea u), do nº 1, do artigo 33º da Lei nº 75/2013, de 12 de setembro	Freguesia de Carcavelos e Parede	5 007 328,00	690 780,95	654 899,95	35 881,00	0,00
	Alínea u), do nº 1, do artigo 33º da Lei nº 75/2013, de 12 de setembro	Freguesia de Carcavelos e Parede	5 007 328,00	48 985,81	48 985,81	0,00	0,00
	Alínea u), do nº 1, do artigo 33º da Lei nº 75/2013, de 12 de setembro	Freguesia de Carcavelos e Parede	5 007 328,00	46 410,47	46 410,47	0,00	0,00
	Alínea u), do nº 1, do artigo 33º da Lei nº 75/2013, de 12 de setembro	Freguesia de Carcavelos e Parede	5 007 328,00	49 123,96	49 123,96	0,00	0,00
	Alínea m), do nº 1, do artigo 33º da Lei nº 75/2013, de 12 de setembro	Freguesia de Carcavelos e Parede	5 007 328,00	18 260,29	18 260,29	0,00	0,00
	Alínea u), do nº 1, do artigo 33º da Lei nº 75/2013, de 12 de setembro	Freguesia de Carcavelos e Parede	5 007 328,00	14 000,00	14 000,00	0,00	0,00
	Alínea u), do nº 1, do artigo 33º da Lei nº 75/2013, de 12 de setembro	Freguesia de Carcavelos e Parede	5 007 328,00	51 048,67	51 048,67	0,00	0,00
	Alínea u), do nº 1, do artigo 33º da Lei nº 75/2013, de 12 de setembro	Freguesia de Carcavelos e Parede	5 007 328,00	12 300,24	12 300,24	0,00	0,00
	Alínea u), do nº 1, do artigo 33º da Lei nº 75/2013, de 12 de setembro	Freguesia de Cascais e Estoril	5 007 328,00	129 786,78	83 585,34	46 201,44	0,00
	Alínea u), do nº 1, do artigo 33º da Lei nº 75/2013, de 12 de setembro	Freguesia de Cascais e Estoril	5 007 328,00	354 818,66	122 487,17	232 331,49	0,00

Tipo de despesa	Disposições legais	Entidade beneficiária	Despesas orçamentadas	Despesas autorizadas (1)	Despesas pagas (2)	Despesas autorizadas e não pagas (3) = (1) - (2)	Devolução ocorrida no exercício
	Alínea u), do nº 1, do artigo 33º da Lei nº 75/2013, de 12 de setembro	Freguesia de Cascais e Estoril	5 007 328,00	37 505,07	16 304,45	21 200,62	0,00
	Alínea u), do nº 1, do artigo 33º da Lei nº 75/2013, de 12 de setembro	Freguesia de Cascais e Estoril	5 007 328,00	562 500,00	547 401,64	15 098,36	0,00
	Alínea u), do nº 1, do artigo 33º da Lei nº 75/2013, de 12 de setembro	Freguesia de Cascais e Estoril	5 007 328,00	7 314,40	7 314,40	0,00	0,00
	Alínea u), do nº 1, do artigo 33º da Lei nº 75/2013, de 12 de setembro	Freguesia de Cascais e Estoril	5 007 328,00	3 905,25	3 905,25	0,00	0,00
	Alínea u), do nº 1, do artigo 33º da Lei nº 75/2013, de 12 de setembro	Freguesia de Cascais e Estoril	5 007 328,00	1 850,17	1 850,17	0,00	0,00
	Alínea u), do nº 1, do artigo 33º da Lei nº 75/2013, de 12 de setembro	Freguesia de S. Domingos de Rana	5 007 328,00	123 948,59	59 555,96	64 392,63	0,00
	Alínea u), do nº 1, do artigo 33º da Lei nº 75/2013, de 12 de setembro	Freguesia de S. Domingos de Rana	5 007 328,00	109 176,62	57 374,85	51 801,77	0,00
	Alínea u), do nº 1, do artigo 33º da Lei nº 75/2013, de 12 de setembro	Freguesia de S. Domingos de Rana	5 007 328,00	614 244,94	138 988,98	475 255,96	0,00
	Alíneas o) e u), do nº 1, do artigo 33º da Lei nº 75/2013, de 12 de setembro	Fundação A. J. U. - Jerónimo Usera	12 181 333,00	463 346,95	443 924,00	19 422,95	0,00
	Alíneas o) e u), do nº 1, do artigo 33º da Lei nº 75/2013, de 12 de setembro	Fundação A. J. U. - Jerónimo Usera	12 181 333,00	33 600,07	33 600,07	0,00	0,00
	Alíneas o) e u), do nº 1, do artigo 33º da Lei nº 75/2013, de 12 de setembro	Fundação Salesianos	12 181 333,00	2 651,25	2 651,25	0,00	0,00
	Alíneas o) e u), do nº 1, do artigo 33º da Lei nº 75/2013, de 12 de setembro	Fundação Salesianos	12 181 333,00	1 577,47	1 577,47	0,00	0,00
	Alíneas o) e u), do nº 1, do artigo 33º da Lei nº 75/2013, de 12 de setembro	Fundação Salesianos	12 181 333,00	15 498,00	15 498,00	0,00	0,00
	Alíneas o) e u), do nº 1, do artigo 33º da Lei nº 75/2013, de 12 de setembro	Fundação Salesianos	12 181 333,00	350 000,00	302 083,46	47 916,54	0,00
	Alíneas o) e u), do nº 1, do artigo 33º da Lei nº 75/2013, de 12 de setembro	Grupo de Instrução Popular da Amoreira	12 181 333,00	653,38	653,38	0,00	0,00
	Alíneas o) e u), do nº 1, do artigo 33º da Lei nº 75/2013, de 12 de setembro	Grupo de Instrução Popular da Amoreira	12 181 333,00	3 032,55	3 032,55	0,00	0,00
	Alíneas o) e u), do nº 1, do artigo 33º da Lei nº 75/2013, de 12 de setembro	Grupo de Instrução Popular da Amoreira	12 181 333,00	7 500,00	7 500,00	0,00	0,00
	Alíneas o) e u), do nº 1, do artigo 33º da Lei nº 75/2013, de 12 de setembro	Grupo Desportivo da Malveira da Serra	12 181 333,00	55 210,00	55 210,00	0,00	0,00
	Alíneas o) e u), do nº 1, do artigo 33º da Lei nº 75/2013, de 12 de setembro	Grupo Desportivo Deficientes Centro Med. Rehabil.Alcoitao	12 181 333,00	20 283,00	20 283,00	0,00	0,00
	Alíneas o) e u), do nº 1, do artigo 33º da Lei nº 75/2013, de 12 de setembro	Grupo Desportivo e Recreativo das Fontainhas	12 181 333,00	34 809,00	34 809,00	0,00	0,00
	Alíneas o) e u), do nº 1, do artigo 33º da Lei nº 75/2013, de 12 de setembro	Grupo Desportivo e Recreativo das Fontainhas	12 181 333,00	8 177,66	8 177,66	0,00	0,00
	Alíneas o) e u), do nº 1, do artigo 33º da Lei nº 75/2013, de 12 de setembro	Grupo Desportivo Estoril Praia	12 181 333,00	11 922,95	11 922,95	0,00	0,00
	Alíneas o) e u), do nº 1, do artigo 33º da Lei nº 75/2013, de 12 de setembro	Grupo Desportivo Estoril Praia	12 181 333,00	2 915,70	2 915,70	0,00	0,00
	Alíneas o) e u), do nº 1, do artigo 33º da Lei nº 75/2013, de 12 de setembro	Grupo Desportivo Recreativo e Cultural da Chesol	12 181 333,00	22 617,71	22 617,71	0,00	0,00
	Alíneas o) e u), do nº 1, do artigo 33º da Lei nº 75/2013, de 12 de setembro	Grupo Desportivo Recreativo e Cultural da Chesol	12 181 333,00	33 926,57	33 926,57	0,00	0,00
	Alíneas o) e u), do nº 1, do artigo 33º da Lei nº 75/2013, de 12 de setembro	Grupo Desportivo Zambujeiro	12 181 333,00	1 762,74	1 762,74	0,00	0,00
	Alínea u), do nº 1, do artigo 33º da Lei nº 75/2013, de 12 de setembro	Grupo Desportivo Zambujeiro	12 181 333,00	553,50	553,50	0,00	0,00
	Alínea u), do nº 1, do artigo 33º da Lei nº 75/2013, de 12 de setembro	Grupo Desportivo Zambujeiro	12 181 333,00	615,00	615,00	0,00	0,00
	Alíneas o) e u), do nº 1, do artigo 33º da Lei nº 75/2013, de 12 de setembro	Grupo Desportivo Zambujeiro	12 181 333,00	219,42	219,42	0,00	0,00
	Alíneas o) e u), do nº 1, do artigo 33º da Lei nº 75/2013, de 12 de setembro	Grupo Dramático e Sportivo de Cascais	12 181 333,00	117 241,02	101 638,47	15 602,55	0,00

Tipo de despesa	Disposições legais	Entidade beneficiária	Despesas orçamentadas	Despesas autorizadas (1)	Despesas pagas (2)	Despesas autorizadas e não pagas (3) = (1) - (2)	Devolução ocorrida no exercício
	Alíneas o) e u), do nº 1, do artigo 33º da Lei nº 75/2013, de 12 de setembro	Grupo Dramático e Sportivo de Cascais	12 181 333,00	18 987,01	18 987,01	0,00	0,00
	Alíneas o) e u), do nº 1, do artigo 33º da Lei nº 75/2013, de 12 de setembro	Grupo Dramático e Sportivo de Cascais	12 181 333,00	21 033,00	21 033,00	0,00	0,00
	Alíneas o) e u), do nº 1, do artigo 33º da Lei nº 75/2013, de 12 de setembro	Grupo Dramático e Sportivo de Cascais	12 181 333,00	10 342,49	10 342,49	0,00	0,00
	Alíneas o) e u), do nº 1, do artigo 33º da Lei nº 75/2013, de 12 de setembro	Grupo Dramático e Sportivo de Cascais	12 181 333,00	333 139,74	301 739,89	31 399,85	0,00
	Alíneas o) e u), do nº 1, do artigo 33º da Lei nº 75/2013, de 12 de setembro	Grupo Dramático e Sportivo de Cascais	12 181 333,00	24 468,17	24 468,17	0,00	0,00
	Alíneas o) e u), do nº 1, do artigo 33º da Lei nº 75/2013, de 12 de setembro	Grupo Dramático e Sportivo de Cascais	12 181 333,00	15 516,45	4 654,94	10 861,51	0,00
	Alíneas o) e u), do nº 1, do artigo 33º da Lei nº 75/2013, de 12 de setembro	Grupo Musical e Desportivo 9 de Abril de Trajouce	12 181 333,00	1 500,00	1 500,00	0,00	0,00
	Alínea u), do nº 1, do artigo 33º da Lei nº 75/2013, de 12 de setembro	Grupo Recreativo Familiar de Murches	12 181 333,00	1 737,99	235,51	1 502,48	0,00
	Alínea u), do nº 1, do artigo 33º da Lei nº 75/2013, de 12 de setembro	Grupo Recreativo Familiar de Murches	12 181 333,00	45 479,20	45 479,20	0,00	0,00
	Alínea u), do nº 1, do artigo 33º da Lei nº 75/2013, de 12 de setembro	Grupo Recreativo Familiar de Murches	12 181 333,00	252 099,69	252 099,69	0,00	0,00
	Alínea u), do nº 1, do artigo 33º da Lei nº 75/2013, de 12 de setembro	Grupo Recreativo Familiar de Murches	12 181 333,00	4 012,60	4 012,60	0,00	0,00
	Alínea u), do nº 1, do artigo 33º da Lei nº 75/2013, de 12 de setembro	Grupo Solidariedade Musical e Desportiva de Talaíde	12 181 333,00	34 932,00	34 932,00	0,00	0,00
	Alínea u), do nº 1, do artigo 33º da Lei nº 75/2013, de 12 de setembro	Grupo Solidariedade Musical e Desportiva de Talaíde	12 181 333,00	15 990,00	15 990,00	0,00	0,00
	Lei n.º 8/2012, de 21 de fevereiro e Decreto-Lei n.º 127/2012 de 21 de junho	Isi Schumann	101 086,00	3 020,55	3 020,55	0,00	0,00
	Lei n.º 8/2012, de 21 de fevereiro e Decreto-Lei n.º 127/2012 de 21 de junho	Iolanda Maria Valerio da Silva Fundação Veloso	101 086,00	3 985,00	3 985,00	0,00	0,00
	Alínea u), do nº 1, do artigo 33º da Lei nº 75/2013, de 12 de setembro	Lares da Boa Vontade	12 181 333,00	2 386,70	2 386,70	0,00	0,00
	Alíneas o) e u), do nº 1, do artigo 33º da Lei nº 75/2013, de 12 de setembro	Liga Portuguesa Karate do	12 181 333,00	1 480,00	1 480,00	0,00	0,00
	Lei n.º 8/2012, de 21 de fevereiro e Decreto-Lei n.º 127/2012 de 21 de junho	Mãos Que Mimam Unipessoal Lda	101 086,00	789,99	789,99	0,00	0,00
	Alíneas o) e u), do nº 1, do artigo 33º da Lei nº 75/2013, de 12 de setembro	Murtalense - Associação Desportiva, Cultural e Recreativa	12 181 333,00	189,14	189,14	0,00	0,00
	Alíneas o) e u), do nº 1, do artigo 33º da Lei nº 75/2013, de 12 de setembro	Murtalense - Associação Desportiva, Cultural e Recreativa	12 181 333,00	2 098,89	2 098,89	0,00	0,00
	Alíneas o) e u), do nº 1, do artigo 33º da Lei nº 75/2013, de 12 de setembro	Núcleo do Sporting Club de Portugal de Tires	12 181 333,00	1 960,00	1 960,00	0,00	0,00
	Alíneas o) e u), do nº 1, do artigo 33º da Lei nº 75/2013, de 12 de setembro	Núcleo do Sporting Club de Portugal de Tires	12 181 333,00	1 950,00	1 950,00	0,00	0,00
	Alínea o), do nº 1, do artigo 33º da Lei nº 75/2013, de 12 de setembro	Nuvem Glaciar Unipessoal, Lda.	101 086,00	11 685,00	11 685,00	0,00	0,00
	Alíneas o) e u), do nº 1, do artigo 33º da Lei nº 75/2013, de 12 de setembro	Oficina do Desenho Associação	12 181 333,00	1 544,53	1 544,53	0,00	0,00
	Alínea u), do nº 1, do artigo 33º da Lei nº 75/2013, de 12 de setembro	Parede Foot-Ball Clube	12 181 333,00	2 859,45	2 859,45	0,00	0,00
	Alínea u), do nº 1, do artigo 33º da Lei nº 75/2013, de 12 de setembro	Parede Foot-Ball Clube	12 181 333,00	18 307,64	2 193,71	16 113,93	0,00
	Lei n.º 8/2012, de 21 de fevereiro e Decreto-Lei n.º 127/2012 de 21 de junho	Rocha da Silva & Silva, Lda.	101 086,00	2 805,81	2 805,81	0,00	0,00
	Alínea u), do nº 1, do artigo 33º da Lei nº 75/2013, de 12 de setembro	Santa Casa da Misericórdia de Cascais	12 181 333,00	1 000,00	1 000,00	0,00	0,00
	Alínea u), do nº 1, do artigo 33º da Lei nº 75/2013, de 12 de setembro	Santa Casa da Misericórdia de Cascais	12 181 333,00	15 000,00	5 905,19	9 094,81	0,00
	Alínea u), do nº 1, do artigo 33º da Lei nº 75/2013, de 12 de setembro	Santa Casa da Misericórdia de Cascais	12 181 333,00	10 000,00	10 000,00	0,00	0,00

Tipo de despesa	Disposições legais	Entidade beneficiária	Despesas orçamentadas	Despesas autorizadas (1)	Despesas pagas (2)	Despesas autorizadas e não pagas (3) = (1) - (2)	Devolução ocorrida no exercício
	Alínea u), do nº 1, do artigo 33º da Lei nº 75/2013, de 12 de setembro	Smup Sociedade Musical União Paredense	12 181 333,00	3 681,95	3 681,95	0,00	0,00
	Alínea u), do nº 1, do artigo 33º da Lei nº 75/2013, de 12 de setembro	Smup Sociedade Musical União Paredense	12 181 333,00	4 417,80	4 417,80	0,00	0,00
	Alínea u), do nº 1, do artigo 33º da Lei nº 75/2013, de 12 de setembro	Sociedade de Educação Social S.João Estoril	12 181 333,00	3 250,70	3 250,70	0,00	0,00
	Alínea u), do nº 1, do artigo 33º da Lei nº 75/2013, de 12 de setembro	Sociedade de Educação Social S.João Estoril	12 181 333,00	3 000,00	3 000,00	0,00	0,00
	Alínea u), do nº 1, do artigo 33º da Lei nº 75/2013, de 12 de setembro	Sociedade de Educação Social S.João Estoril	12 181 333,00	30 000,00	30 000,00	0,00	0,00
	Alíneas o) e u), do nº 1, do artigo 33º da Lei nº 75/2013, de 12 de setembro	Sociedade Musical Sportiva Alvidense	12 181 333,00	29 766,00	29 766,00	0,00	0,00
	Alíneas o) e u), do nº 1, do artigo 33º da Lei nº 75/2013, de 12 de setembro	Sociedade Recreativa e Musical de Carcavelos	12 181 333,00	9 500,00	9 500,00	0,00	0,00
	Alíneas o) e u), do nº 1, do artigo 33º da Lei nº 75/2013, de 12 de setembro	Sociedade Recreativa Outeirense	12 181 333,00	1 300,00	1 300,00	0,00	0,00
	Alíneas o) e u), do nº 1, do artigo 33º da Lei nº 75/2013, de 12 de setembro	Surfing Clube de Portugal	12 181 333,00	5 069,50	5 069,50	0,00	0,00
	Alíneas o) e u), do nº 1, do artigo 33º da Lei nº 75/2013, de 12 de setembro	Surfing Clube de Portugal	12 181 333,00	7 683,15	6 092,37	1 590,78	0,00
	Alíneas o) e u), do nº 1, do artigo 33º da Lei nº 75/2013, de 12 de setembro	Surfing Clube de Portugal	12 181 333,00	2 906,00	596,60	2 309,40	0,00
	Lei n.º 8/2012, de 21 de fevereiro e Decreto-Lei n.º 127/2012 de 21 de junho	Surprise Passion, Lda	101 086,00	848,42	848,42	0,00	0,00
	Alíneas o) e u), do nº 1, do artigo 33º da Lei nº 75/2013, de 12 de setembro	Troupe União 1º Dezembro Caparidense	12 181 333,00	1 537,50	1 537,50	0,00	0,00
	Alíneas o) e u), do nº 1, do artigo 33º da Lei nº 75/2013, de 12 de setembro	Troupe União 1º Dezembro Caparidense	12 181 333,00	1 968,00	393,60	1 574,40	0,00
	Alíneas o) e u), do nº 1, do artigo 33º da Lei nº 75/2013, de 12 de setembro	Troupe União 1º Dezembro Caparidense	12 181 333,00	25 805,40	25 805,40	0,00	0,00
	Alíneas o) e u), do nº 1, do artigo 33º da Lei nº 75/2013, de 12 de setembro	União Recreativa e Desportiva de Tires	12 181 333,00	45 278,00	43 484,22	1 793,78	0,00
Total transferências de capital				11 675 371,28	10 123 797,16	1 551 574,12	65 860,56
Subsídios	Alínea f) do nº 2, do artigo 23º da Lei nº 75/2013, de 12 de setembro	3 Iron Sports, Unipessoal Lda	561 504,00	40 000,00	40 000,00	0,00	0,00
	Alínea f) do nº 2, do artigo 23º da Lei nº 75/2013, de 12 de setembro	Alan Cavalcanti - Atividades Desportivas Unipessoal, Lda	561 504,00	10 000,00	10 000,00	0,00	0,00
	Lei n.º 8/2012, de 21 de fevereiro e Decreto-Lei n.º 127/2012, de 21 de junho	AMTRES - Assoc. Cascais-Mafra-Oeiras-Sintra para tratamento Resíduos Sólidos	19 191 290,00	761 250,00	761 250,00	0,00	0,00
	Artigo 47º da Lei nº 50/2012, de 31 de agosto	Cascais Envolvente - Gestão Social da Habitação E.M, S.A	19 191 290,00	720 000,00	600 000,00	120 000,00	0,00
	Artigo 47º da Lei nº 50/2012, de 31 de agosto	Cascais Envolvente - Gestão Social da Habitação E.M, S.A	19 191 290,00	130 000,00	130 000,00	0,00	0,00
	Artigo 47º da Lei nº 50/2012, de 31 de agosto	Cascais Envolvente - Gestão Social da Habitação E.M, S.A	19 191 290,00	583 202,59	583 202,59	0,00	0,00
	Artigo 47º da Lei nº 50/2012, de 31 de agosto	Cascais Envolvente - Gestão Social da Habitação E.M, S.A	19 191 290,00	11 280,00	11 280,00	0,00	0,00
	Artigo 47º da Lei nº 50/2012, de 31 de agosto	Cascais Envolvente - Gestão Social da Habitação E.M, S.A	19 191 290,00	33 000,00	33 000,00	0,00	0,00
	Artigo 47º da Lei nº 50/2012, de 31 de agosto	Cascais Envolvente - Gestão Social da Habitação E.M, S.A	19 191 290,00	2 350 000,00	1 540 116,66	809 883,34	0,00
	Alínea f) do nº 2, do artigo 23º da Lei nº 75/2013, de 12 de setembro	Centro Hipico Costa Estoril Lda	561 504,00	8 000,00	8 000,00	0,00	0,00
	Alíneas o) e u), do nº 1, do artigo 33º da Lei nº 75/2013, de 12 de setembro	Edam - Emp. Educacionais e Criativos, Lda	561 504,00	61 250,00	61 250,00	0,00	0,00
	Alíneas o) e u), do nº 1, do artigo 33º da Lei nº 75/2013, de 12 de setembro	Edam - Emp. Educacionais e Criativos, Lda	561 504,00	7 500,00	7 500,00	0,00	0,00
	Alíneas o) e u), do nº 1, do artigo 33º da Lei nº 75/2013, de 12 de setembro	Edam - Emp. Educacionais e Criativos, Lda	561 504,00	5 000,00	5 000,00	0,00	0,00

Tipo de despesa	Disposições legais	Entidade beneficiária	Despesas orçamentadas	Despesas autorizadas (1)	Despesas pagas (2)	Despesas autorizadas e não pagas (3) = (1) - (2)	Devolução ocorrida no exercício
	Alíneas o) e u), do nº 1, do artigo 33º da Lei nº 75/2013, de 12 de setembro	Emac - Empresa Municipal de Ambiente Cascais E.M, S.A	19 191 290,00	8 906 188,24	5 740 327,95	3 165 860,29	0,00
	Alíneas o) e u), do nº 1, do artigo 33º da Lei nº 75/2013, de 12 de setembro	Emac - Empresa Municipal de Ambiente Cascais E.M, S.A	19 191 290,00	290 050,00	290 050,00	0,00	0,00
	Alíneas o) e u), do nº 1, do artigo 33º da Lei nº 75/2013, de 12 de setembro	Emac - Empresa Municipal de Ambiente Cascais E.M, S.A	19 191 290,00	5 381 435,15	5 381 434,20	0,95	0,00
	Alínea f) do nº 2, do artigo 23º da Lei nº 75/2013, de 12 de setembro	Fantasticbox, Lda	561 504,00	40 000,00	40 000,00	0,00	0,00
	Alínea f) do nº 2, do artigo 23º da Lei nº 75/2013, de 12 de setembro	Fernave - Formação Técnica, Psicologia Aplicada e Consultoria em Transportes e Portos, SA	561 504,00	39 000,00	22 080,25	16 919,75	0,00
	Alíneas o) e u), do nº 1, do artigo 33º da Lei nº 75/2013, de 12 de setembro	Geração Disponível - Gestão de Parques e Eventos, Lda	561 504,00	5 000,00	5 000,00	0,00	0,00
	Alíneas o) e u), do nº 1, do artigo 33º da Lei nº 75/2013, de 12 de setembro	Geração Disponível - Gestão de Parques e Eventos, Lda	561 504,00	8 000,00	8 000,00	0,00	0,00
	Alíneas o) e u), do nº 1, do artigo 33º da Lei nº 75/2013, de 12 de setembro	HMS Sports Consulting, Lda	561 504,00	15 000,00	15 000,00	0,00	0,00
	Alíneas o) e u), do nº 1, do artigo 33º da Lei nº 75/2013, de 12 de setembro	HMS Sports Consulting, Lda	561 504,00	30 000,00	30 000,00	0,00	0,00
	Alíneas o) e u), do nº 1, do artigo 33º da Lei nº 75/2013, de 12 de setembro	HMS Sports Consulting, Lda	561 504,00	16 000,00	16 000,00	0,00	0,00
	Alíneas o) e u), do nº 1, do artigo 33º da Lei nº 75/2013, de 12 de setembro	Junqueiro Ténis - Atividades Desportivas, Lda	561 504,00	3 646,50	3 646,50	0,00	0,00
	Alíneas o) e u), do nº 1, do artigo 33º da Lei nº 75/2013, de 12 de setembro	Junqueiro Ténis - Atividades Desportivas, Lda	561 504,00	1 386,00	1 386,00	0,00	0,00
	Alínea f) do nº 2, do artigo 23º da Lei nº 75/2013, de 12 de setembro	Sevenair, S.A.	561 504,00	50 654,00	50 654,00	0,00	0,00
	Alíneas o) e u), do nº 1, do artigo 33º da Lei nº 75/2013, de 12 de setembro	Verticaldays, Lda	561 504,00	600,00	600,00	0,00	0,00
	Alíneas o) e u), do nº 1, do artigo 33º da Lei nº 75/2013, de 12 de setembro	WeRun - Sport Consulting Unipessoal, Lda	561 504,00	5 000,00	5 000,00	0,00	0,00
		Total subsídios		19 512 442,48	15 399 778,15	4 112 664,33	0,00



Anexo IX – Dividas a terceiros por antiguidade de saldos

Município de Cascais

No período até 31 de Dezembro de 2023

Ano: 2023

Descrição	Dívida vincenda		Intervalos de Antiquidade da dívida vencida				Exceções	Pagamentos em Atraso	Total Dívida por natureza		
	Curto Prazo	Médio / Longo Prazo	< 90	90 - 180	180 - 365	> 365			Curto Prazo	Médio / Longo Prazo	SOMA
Despesas Correntes											
Despesas com pessoal											
Remunerações certas e permanentes			345 246,14						345 246,14		345 246,14
Abonos variáveis ou eventuais			10 467,86						10 467,86		10 467,86
SS - Encargos com saúde											
ADSE e outros da AP											
Outros sectores fora da AP											
SS - Contribuições de segurança social											
CGA											
Segurança social- Regime geral											
Outras											
SS - Outras											
Outras			176,00						176,00		176,00
Aquisições de bens e serviços											
Aquisições de bens e serviços	1 555 371,49		33 105,06						1 588 476,55		1 588 476,55
Juros e outros encargos											
Juros e outros encargos											
Transferências correntes											
Administrações públicas											
Outras transferências correntes	5 700,00								5 700,00		5 700,00
Subsídios											
Subsídios											
Outras despesas correntes											
Outras despesas correntes	302,97		38,52						341,49		341,49
Despesas de capital											
Aquisições de bens de capital											
Aquisições de bens de capital	939 648,27		11 419,26			16 976,25	16 976,25		968 043,78		968 043,78
Transferências de capital											
Administrações Públicas											
Outras transferências de capital											
Aquisição de ativos financeiros											
Aquisição de ativos financeiros											
Reembolsos de passivos financeiros											
Reembolsos de passivos financeiros											
Outras despesas de capital											
Outras despesas de capital											
Soma	2 501 022,73	0,00	400 452,84	0,00	0,00	16 976,25	16 976,25	0,00	2 918 451,82	0,00	2 918 451,82

Certificação legal de contas

Individual

CERTIFICAÇÃO LEGAL DAS CONTAS

RELATO SOBRE A AUDITORIA DAS DEMONSTRAÇÕES FINANCEIRAS

Opinião

Auditámos as demonstrações financeiras anexas do **Município de Cascais** (o Município), que compreendem o balanço em 31 de dezembro de 2023 (que evidencia um total de € 1 050 489 871 e um total do património líquido de € 972 689 954, incluindo um resultado líquido de € 63 572 663), a demonstração de resultados por naturezas, a demonstração das alterações no património líquido, a demonstração dos fluxos de caixa, relativos ao ano findo naquela data, e o anexo às demonstrações financeiras que inclui um resumo das políticas contabilísticas significativas.

Em nossa opinião, as demonstrações financeiras anexas apresentam de forma verdadeira e apropriada, em todos os aspetos materiais, a posição financeira do **Município de Cascais**, o seu desempenho financeiro e os fluxos de caixa relativos ao ano findo naquela data de acordo com o Sistema de Normalização Contabilística para as Administrações Públicas.

Bases para a opinião

A nossa auditoria foi efetuada de acordo com as Normas Internacionais de Auditoria (ISA) e demais normas e orientações técnicas e éticas da Ordem dos Revisores Oficiais de Contas. As nossas responsabilidades nos termos dessas normas estão descritas na secção *Responsabilidades do auditor pela auditoria das demonstrações financeiras* abaixo. Somos independentes do Município nos termos da lei e cumprimos os demais requisitos éticos nos termos do código de ética da Ordem dos Revisores Oficiais de Contas.

Estamos convictos de que a prova de auditoria que obtivemos é suficiente e apropriada para proporcionar uma base para a nossa opinião.

Ênfase

1. Os ativos fixos tangíveis ascendem a cerca de € 799 000 000 (2022: € 711 000 000) e representam 76% do total do ativo (2022: 76%), encontrando-se as principais políticas contabilísticas, alterações e ajustamentos àqueles bens divulgadas nas notas 2 e 5 do anexo às demonstrações financeiras. Dadas as características muito específicas da atividade municipal e o enquadramento diferenciado dado, ao longo dos tempos, ao registo e reconhecimento do património nos registos contabilísticos do Município, o mesmo é sujeito a um continuado procedimento de inventariação e registo (identificação, valorização, registo, abate e depreciação). Este processo de atualização permanente originou o reconhecimento no exercício de ativos fixos tangíveis por contrapartida do património líquido, no montante de cerca de € 23 000 000 (2022: € 29 000 000). A nossa opinião não é modificada em relação a esta matéria.

Outras matérias

1. O tratamento dos resíduos sólidos urbanos do Concelho de Cascais é assegurado por concessão pela Tratolixo - Tratamento de Resíduos Sólidos, EIM, entidade detida em 25% pelo Município de Cascais, através da sua participação na AMTRES - Associação de Municípios de Cascais, Mafra, Oeiras e Sintra para tratamento de resíduos sólidos. Para montagem da sua operação concessionada a Tratolixo incorreu em gastos e investimentos significativos que capitalizou como ativos intangíveis (2023: € 155 000 000; 2022: € 154 000 000) e que financiou junto de um sindicato bancário (2023: € 126 000 000; 2022: € 130 000 000). Assim, a operação da Tratolixo e as responsabilidades do Município de Cascais, no atual quadro acionista, deverão ser equacionadas na perspetiva de salvaguarda do serviço público e, simultaneamente, na perspetiva da amortização, com a atividade futura (tarifa), do ativo intangível e da manutenção da capacidade de financiamento (solvência) da Tratolixo.

2. Conforme referido na nota 4 do anexo às demonstrações financeiras, nos termos da *Norma de Contabilidade Pública 4 - Acordos de Concessão de Serviços: Concedente*, o Município divulgou informação sobre as suas concessões sem reconhecer no património os referidos acordos. O registo patrimonial dos ativos da concessão, para além do detalhe na informação interna associada àqueles ativos próprios, implica também a obtenção detalhada e tempestiva de idêntica informação por parte dos concessionários no que diz respeito aos restantes ativos da concessão. Sem aquela granularidade e tempestividade, na obtenção de informação, não é possível que os ativos de concessão sejam reconhecidos de acordo com a *Norma de Contabilidade Pública 5 - Ativos Fixos Tangíveis* e com a *Norma de Contabilidade Pública 3 - Ativos Intangíveis*.

Responsabilidades do órgão executivo pelas demonstrações financeiras

O Órgão Executivo é responsável pela:

- (i) preparação de demonstrações financeiras que apresentem de forma verdadeira e apropriada a posição financeira, o desempenho financeiro e os fluxos de caixa do Município de acordo com o SNC-AP;
- (ii) elaboração do relatório de gestão nos termos legais e regulamentares aplicáveis;
- (iii) criação e manutenção de um sistema de controlo interno apropriado para permitir a preparação de demonstrações financeiras isentas de distorção material devido a fraude ou erro;
- (iv) adoção de políticas e critérios contabilísticos adequados nas circunstâncias; e
- (v) avaliação da capacidade do Município de se manter em continuidade, divulgando, quando aplicável, as matérias que possam suscitar dúvidas significativas sobre a continuidade das atividades.



Responsabilidades do auditor pela auditoria das demonstrações financeiras

A nossa responsabilidade consiste em obter segurança razoável sobre se as demonstrações financeiras como um todo estão isentas de distorções materiais devido a fraude ou erro, e emitir um relatório onde conste a nossa opinião. Segurança razoável é um nível elevado de segurança mas não é uma garantia de que uma auditoria executada de acordo com as ISA detetará sempre uma distorção material quando exista. As distorções podem ter origem em fraude ou erro e são consideradas materiais se, isoladas ou conjuntamente, se possa razoavelmente esperar que influenciem decisões económicas dos utilizadores tomadas com base nessas demonstrações financeiras.

Como parte de uma auditoria de acordo com as ISA, fazemos julgamentos profissionais e mantemos ceticismo profissional durante a auditoria e também:

- (i) identificamos e avaliamos os riscos de distorção material das demonstrações financeiras, devido a fraude ou a erro, concebemos e executamos procedimentos de auditoria que respondam a esses riscos, e obtemos prova de auditoria que seja suficiente e apropriada para proporcionar uma base para a nossa opinião. O risco de não detetar uma distorção material devido a fraude é maior do que o risco de não detetar uma distorção material devido a erro, dado que a fraude pode envolver conluio, falsificação, omissões intencionais, falsas declarações ou sobreposição ao controlo interno;
- (ii) obtemos uma compreensão do controlo interno relevante para a auditoria com o objetivo de conceber procedimentos de auditoria que sejam apropriados nas circunstâncias, mas não para expressar uma opinião sobre a eficácia do controlo interno do Município;
- (iii) avaliamos a adequação das políticas contabilísticas usadas e a razoabilidade das estimativas contabilísticas e respetivas divulgações feitas pelo órgão executivo;
- (iv) concluimos sobre a apropriação do uso, pelo órgão executivo, do pressuposto da continuidade e, com base na prova de auditoria obtida, se existe qualquer incerteza material relacionada com acontecimentos ou condições que possam suscitar dúvidas significativas sobre a capacidade do Município para dar continuidade às suas atividades. Se concluirmos que existe uma incerteza material, devemos chamar a atenção no nosso relatório para as divulgações relacionadas incluídas nas demonstrações financeiras ou, caso essas divulgações não sejam adequadas, modificar a nossa opinião. As nossas conclusões são baseadas na prova de auditoria obtida até à data do nosso relatório. Porém, acontecimentos ou condições futuras podem levar a que o Município descontinue as suas atividades;
- (v) avaliamos a apresentação, estrutura e conteúdo global das demonstrações financeiras, incluindo as divulgações, e se essas demonstrações financeiras representam as transações e acontecimentos subjacentes de forma a atingir uma apresentação apropriada;
- (vi) comunicamos com os encarregados da governação, entre outros assuntos, o âmbito e o calendário planeado da auditoria, e as conclusões significativas da auditoria incluindo qualquer deficiência significativa de controlo interno identificado durante a auditoria.

A nossa responsabilidade inclui ainda a verificação da concordância da informação constante do relatório de gestão com as demonstrações financeiras.

RELATO SOBRE OUTROS REQUISITOS LEGAIS E REGULAMENTARES

Sobre as demonstrações orçamentais

Auditamos as demonstrações orçamentais anexas do Município de Cascais que compreendem a demonstração do desempenho orçamental, a demonstração da execução orçamental da receita (que evidencia um total de receita cobrada líquida de € 420 415 674), a demonstração da execução orçamental da despesa (que evidencia um total de despesa paga líquida de reposições de € 300 333 856) e a demonstração de execução do plano plurianual de investimentos relativas ao exercício findo em 31 de dezembro de 2023.

O Órgão Executivo é responsável pela preparação e aprovação das demonstrações orçamentais no âmbito da prestação de contas do Município de Cascais. A nossa responsabilidade consiste em verificar que foram cumpridos os requisitos de contabilização e relato previstos na *Norma de Contabilidade Pública 26 - Contabilidade e Relato Orçamental* (NCP 26) do Sistema de Normalização Contabilística para as Administrações Públicas.

Em nossa opinião, as demonstrações orçamentais anexas estão preparadas, em todos os aspetos materiais, de acordo com a NCP 26.

Sobre o relatório de gestão

Em nossa opinião, o relatório de gestão foi preparado de acordo com as leis e regulamentos aplicáveis em vigor e a informação nele constante é coerente com as demonstrações financeiras auditadas e demonstrações orçamentais, não tendo sido identificadas incorreções materiais.

Cascais, 02 de abril de 2024



João Guilherme Melo de Oliveira
(ROC n.º 873, inscrito na CMVM sob o n.º 20160494),
em representação de BDO & Associados - SROC



Outros documentos - LCPA



1. Declaração de compromissos plurianuais

Declaração de compromissos plurianuais existentes a 31 de dezembro de 2023

Alínea a), nº 1 do artigo 15º da LCPA

Nos termos da alínea a) do nº 1 do artigo 15º da Lei nº 8/2012 de 21 de fevereiro, declaro que todos os compromissos plurianuais existentes em 31 de dezembro de 2023 se encontravam devidamente registados na base de dados central, na aplicação SNC – Sistema de Normalização Contabilística, do ERP da AIRC, pelos seguintes montantes globais:

Ano	Montante
2024	€ 162.533.575,76
2025	€ 132.838.569,88
2026	€ 81.142.355,44
2027	€ 63.401.012,32
Seguintes	€ 433.539.251,15

Cascais, 30 de janeiro de 2024

O Presidente da Câmara,

(Carlos Carreiras)



2. Declaração de pagamentos em atraso

Declaração de pagamentos em atraso em 31 de dezembro de 2023

Alínea b), nº 1 do artigo 15º da LCPA

Nos termos da alínea b) do nº 1 do artigo 15º da Lei nº 8/2012 de 21 de fevereiro, declaro que, em 31 de dezembro de 2023, o Município de Cascais não tem pagamentos em atraso.

Cascais, 31 de janeiro de 2024

O Presidente da Câmara,

(Carlos Carreiras)



3. Declaração de recebimentos em atraso

Declaração de recebimentos em atraso em 31 de dezembro de 2023

Alínea b), nº 1 do artigo 15º da LCPA

Nos termos da alínea b) do nº 1 do artigo 15º da Lei nº 8/2012, de 21 de fevereiro, declaro que os recebimentos em atraso existentes em 31 de dezembro de 2023 totalizam € 6.788.115,77, conforme lista anexa.

Cascais, 31 de janeiro de 2024

O Presidente da Câmara,

(Carlos Carreiras)

Recebimentos em Atraso a 31/12/2023 - Art.º 15.º da LCPA					
Identificação da dívida	<= 30 dias	<= 60 dias	<= 90 dias	> 90 dias	Total
	(1)	(2)	(3)	(4)	(1)+(2)+(3)+(4)
500198314	0,00	0,00	0,00	1 454 887,72	1 454 887,72
5011173790	0,00	0,00	0,00	1 132 027,09	1 132 027,09
504344374	0,00	0,00	0,00	132 346,08	132 346,08
508703646	0,00	0,00	0,00	121 645,44	121 645,44
504394029	0,00	0,00	0,00	119 677,80	119 677,80
900742720	0,00	0,00	0,00	111 672,47	111 672,47
592015432	0,00	0,00	0,00	75 192,15	75 192,15
136797377	0,00	0,00	0,00	70 558,05	70 558,05
500212198	0,00	0,00	0,00	59 235,41	59 235,41
513858482	1 735,75	1 735,75	1 735,75	52 433,39	57 640,64
506074137	0,00	0,00	0,00	51 894,00	51 894,00
510671691	0,00	0,00	0,00	47 480,73	47 480,73
503639672	0,00	0,00	0,00	38 433,80	38 433,80
229786200	0,00	0,00	0,00	37 752,00	37 752,00
180474677	0,00	0,00	0,00	37 208,00	37 208,00
504464191	0,00	0,00	0,00	35 521,20	35 521,20
500361444	0,00	0,00	0,00	31 022,00	31 022,00
178760145	0,00	0,00	0,00	29 341,67	29 341,67
515498688	0,00	0,00	0,00	24 960,00	24 960,00
515091146	0,00	10 506,00	10 408,00	22 866,00	43 780,00
502483644	0,00	0,00	0,00	22 558,59	22 558,59
106711911	0,00	0,00	0,00	21 736,03	21 736,03
504114417	0,00	0,00	0,00	21 524,00	21 524,00
505317370	0,00	0,00	0,00	19 253,49	19 253,49
504499777	0,00	0,00	0,00	18 789,72	18 789,72
500228604	0,00	0,00	0,00	17 529,60	17 529,60
500697370	0,00	0,00	0,00	17 453,37	17 453,37
500598894	0,00	0,00	0,00	17 039,45	17 039,45
502969024	0,00	0,00	0,00	16 101,56	16 101,56
509641873	0,00	0,00	0,00	15 618,92	15 618,92
259949361	0,00	0,00	0,00	15 543,35	15 543,35
510089348	0,00	0,00	0,00	15 492,42	15 492,42
508190525	0,00	0,00	0,00	15 224,25	15 224,25
509474900	0,00	0,00	0,00	14 616,51	14 616,51
900285265	0,00	0,00	0,00	14 169,60	14 169,60
207794383	0,00	0,00	0,00	14 118,57	14 118,57
500513295	0,00	0,00	0,00	14 035,30	14 035,30
506415724	0,00	0,00	0,00	13 046,40	13 046,40
510364560	0,00	0,00	0,00	12 797,09	12 797,09
501402934	0,00	0,00	0,00	12 776,00	12 776,00
500554676	0,00	0,00	0,00	12 584,23	12 584,23
196072301	0,00	0,00	0,00	12 443,00	12 443,00
506352820	0,00	0,00	0,00	12 441,22	12 441,22
513531017	0,00	0,00	0,00	12 270,62	12 270,62
510648240	0,00	0,00	0,00	12 111,07	12 111,07
221085157	0,00	0,00	0,00	11 714,82	11 714,82

Recebimentos em Atraso a 31/12/2023 - Art.º 15.º da LCPA					
Identificação da dívida	<= 30 dias	<= 60 dias	<= 90 dias	> 90 dias	Total
	(1)	(2)	(3)	(4)	(1)+(2)+(3)+(4)
500582351	0,00	0,00	0,00	11 160,35	11 160,35
504672940	0,00	0,00	0,00	11 139,24	11 139,24
139350713	0,00	0,00	0,00	10 919,66	10 919,66
229871674	0,00	0,00	0,00	10 918,00	10 918,00
501979760	0,00	0,00	0,00	10 740,60	10 740,60
274087987	0,00	0,00	0,00	10 324,90	10 324,90
170625435	0,00	0,00	0,00	10 321,55	10 321,55
500879605	0,00	0,00	0,00	10 269,80	10 269,80
508539161	0,00	0,00	0,00	10 189,13	10 189,13
514922370	0,00	0,00	0,00	9 983,16	9 983,16
505346907	0,00	0,00	0,00	9 710,07	9 710,07
501857397	0,00	0,00	0,00	9 576,00	9 576,00
503811483	0,00	0,00	0,00	9 566,28	9 566,28
121512495	0,00	0,00	0,00	9 004,66	9 004,66
503588890	0,00	0,00	0,00	8 818,17	8 818,17
504179381	0,00	0,00	0,00	8 665,98	8 665,98
212119826	0,00	0,00	0,00	8 609,50	8 609,50
303508922	0,00	0,00	0,00	8 597,51	8 597,51
500697370	0,00	0,00	0,00	8 365,53	8 365,53
515964891	0,00	0,00	0,00	8 356,00	8 356,00
145383636	155,50	155,50	155,50	8 267,10	8 733,60
231911548	373,72	373,72	373,72	8 088,86	9 210,02
516580850	0,00	0,00	0,00	7 851,26	7 851,26
505213150	0,00	0,00	0,00	7 643,48	7 643,48
300079648	0,00	0,00	0,00	7 638,06	7 638,06
500224420	0,00	0,00	0,00	7 622,17	7 622,17
514768070	0,00	0,00	0,00	7 562,32	7 562,32
513361405	0,00	0,00	0,00	7 551,63	7 551,63
503459585	0,00	0,00	0,00	7 532,94	7 532,94
503463124	0,00	0,00	0,00	7 286,57	7 286,57
510673619	0,00	0,00	0,00	7 246,80	7 246,80
501882766	0,00	0,00	0,00	7 155,63	7 155,63
507734289	0,00	0,00	0,00	7 051,77	7 051,77
500399883	0,00	0,00	0,00	6 851,52	6 851,52
500921962	0,00	0,00	0,00	6 657,94	6 657,94
510171567	0,00	0,00	0,00	6 649,69	6 649,69
503003808	0,00	0,00	0,00	6 631,13	6 631,13
506408175	0,00	0,00	0,00	6 576,98	6 576,98
503574244	0,00	0,00	0,00	6 576,42	6 576,42
282380965	0,00	0,00	0,00	6 576,05	6 576,05
510044131	368,46	368,46	368,46	6 567,30	7 672,68
510224601	0,00	0,00	0,00	6 560,40	6 560,40
500212597	0,00	0,00	0,00	6 458,89	6 458,89
513565680	0,00	0,00	0,00	6 456,96	6 456,96
211501611	0,00	0,00	0,00	6 368,72	6 368,72
514140038	0,00	0,00	0,00	6 337,33	6 337,33

Recebimentos em Atraso a 31/12/2023 - Art.º 15.º da LCPA					
Identificação da dívida	<= 30 dias	<= 60 dias	<= 90 dias	> 90 dias	Total
	(1)	(2)	(3)	(4)	(1)+(2)+(3)+(4)
254527620	0,00	0,00	0,00	6 227,55	6 227,55
501656790	0,00	0,00	0,00	5 978,59	5 978,59
180743643	0,00	0,00	0,00	5 977,24	5 977,24
517031370	0,00	0,00	0,00	5 760,00	5 760,00
504188186	0,00	0,00	0,00	5 743,29	5 743,29
174661550	0,00	0,00	0,00	5 733,52	5 733,52
900240733	0,00	0,00	0,00	5 670,00	5 670,00
503934119	0,00	0,00	0,00	5 616,00	5 616,00
515052701	0,00	0,00	0,00	5 490,00	5 490,00
117534587	0,00	0,00	0,00	5 458,94	5 458,94
515690040	0,00	0,00	0,00	5 429,42	5 429,42
508640717	0,00	0,00	0,00	5 418,70	5 418,70
709758570	0,00	0,00	0,00	5 393,80	5 393,80
508952441	0,00	0,00	0,00	5 382,94	5 382,94
154012459	0,00	0,00	0,00	5 272,22	5 272,22
504344374	0,00	0,00	0,00	5 270,40	5 270,40
502918527	0,00	0,00	0,00	5 270,40	5 270,40
507662628	0,00	0,00	0,00	5 244,00	5 244,00
504822861	0,00	0,00	0,00	5 109,90	5 109,90
295367270	8 582,49	0,00	0,00	5 106,46	13 688,95
121272281	0,00	0,00	0,00	5 096,91	5 096,91
516239058	0,00	0,00	0,00	4 919,48	4 919,48
504140876	0,00	0,00	0,00	4 758,00	4 758,00
505841711	0,00	0,00	0,00	4 621,74	4 621,74
257178473	0,00	0,00	0,00	4 588,76	4 588,76
514293144	0,00	0,00	0,00	4 552,72	4 552,72
508382181	854,50	0,00	0,00	4 475,96	5 330,46
234236604	0,00	0,00	0,00	4 380,24	4 380,24
510223311	0,00	0,00	0,00	4 364,09	4 364,09
257959521	0,00	0,00	0,00	4 227,80	4 227,80
177724382	0,00	0,00	0,00	4 157,49	4 157,49
508810957	0,00	0,00	0,00	4 137,82	4 137,82
118894919	0,00	0,00	0,00	4 128,48	4 128,48
250419084	0,00	0,00	0,00	4 104,00	4 104,00
503340855	0,00	0,00	0,00	4 094,16	4 094,16
515374393	0,00	0,00	0,00	4 062,90	4 062,90
266642365	0,00	0,00	0,00	3 948,69	3 948,69
229847730	0,00	0,00	0,00	3 872,06	3 872,06
500040796	0,00	0,00	0,00	3 856,32	3 856,32
272728446	181,08	181,08	181,08	3 754,25	4 297,49
500829993	0,00	0,00	0,00	3 742,65	3 742,65
503745979	0,00	0,00	0,00	3 643,37	3 643,37
510798888	0,00	0,00	0,00	3 637,95	3 637,95
148705456	0,00	0,00	0,00	3 619,20	3 619,20
270524282	0,00	0,00	0,00	3 545,47	3 545,47
510313981	0,00	0,00	0,00	3 520,95	3 520,95

Recebimentos em Atraso a 31/12/2023 - Art.º 15.º da LCPA					
Identificação da dívida	<= 30 dias	<= 60 dias	<= 90 dias	> 90 dias	Total
	(1)	(2)	(3)	(4)	(1)+(2)+(3)+(4)
505098148	0,00	0,00	0,00	3 469,71	3 469,71
502633301	0,00	0,00	0,00	3 456,00	3 456,00
516371568	0,00	0,00	0,00	3 452,24	3 452,24
500621853	0,00	0,00	0,00	3 428,15	3 428,15
514187298	0,00	0,00	0,00	3 420,20	3 420,20
196748950	0,00	502,20	1 104,84	3 389,85	4 996,89
507628268	0,00	0,00	0,00	3 383,45	3 383,45
500588244	0,00	0,00	0,00	3 369,60	3 369,60
508484499	0,00	0,00	0,00	3 361,20	3 361,20
505079356	0,00	0,00	0,00	3 350,00	3 350,00
514214082	0,00	0,00	0,00	3 323,01	3 323,01
502897309	0,00	0,00	0,00	3 248,64	3 248,64
127134263	0,00	0,00	0,00	3 243,26	3 243,26
508532523	0,00	0,00	0,00	3 231,72	3 231,72
508203040	0,00	0,00	0,00	3 229,24	3 229,24
500055963	0,00	0,00	0,00	3 219,54	3 219,54
259845272	0,00	0,00	0,00	3 210,62	3 210,62
507653327	0,00	0,00	0,00	3 184,09	3 184,09
502165979	0,00	0,00	0,00	3 183,69	3 183,69
514914696	0,00	0,00	0,00	3 173,63	3 173,63
508344468	0,00	0,00	0,00	3 164,62	3 164,62
500792615	0,00	0,00	0,00	3 132,48	3 132,48
292013744	0,00	0,00	0,00	3 076,40	3 076,40
265912938	0,00	0,00	0,00	3 054,32	3 054,32
513272089	0,00	0,00	0,00	3 026,88	3 026,88
121564231	0,00	0,00	0,00	2 995,20	2 995,20
501802576	0,00	0,00	0,00	2 993,49	2 993,49
503150100	0,00	0,00	0,00	2 980,00	2 980,00
509251722	0,00	0,00	0,00	2 965,09	2 965,09
177318210	0,00	0,00	0,00	2 955,42	2 955,42
225000504	0,00	0,00	0,00	2 942,00	2 942,00
514674466	0,00	0,00	0,00	2 926,00	2 926,00
508569745	0,00	0,00	0,00	2 921,60	2 921,60
514835095	0,00	0,00	0,00	2 897,67	2 897,67
515280011	213,32	0,00	0,00	2 893,80	3 107,12
501697276	0,00	0,00	0,00	2 847,50	2 847,50
500844321	0,00	0,00	0,00	2 824,55	2 824,55
109153561	0,00	123,20	123,20	2 803,20	3 049,60
504661264	0,00	0,00	0,00	2 798,00	2 798,00
500208360	0,00	0,00	0,00	2 795,10	2 795,10
152706577	0,00	123,20	123,20	2 780,70	3 027,10
501832122	0,00	0,00	0,00	2 766,29	2 766,29
508219191	0,00	0,00	0,00	2 757,95	2 757,95
720005515	0,00	0,00	0,00	2 753,71	2 753,71
206185898	0,00	0,00	0,00	2 747,33	2 747,33
500554650	0,00	0,00	0,00	2 721,60	2 721,60

CASCAIS

Recebimentos em Atraso a 31/12/2023 - Art.º 15.º da LCPA					
Identificação da dívida	<= 30 dias	<= 60 dias	<= 90 dias	> 90 dias	Total
	(1)	(2)	(3)	(4)	(1)+(2)+(3)+(4)
900989025	0,00	0,00	0,00	2 711,60	2 711,60
513271732	0,00	0,00	0,00	2 699,28	2 699,28
227457625	0,00	0,00	0,00	2 683,28	2 683,28
183887433	0,00	0,00	0,00	2 662,00	2 662,00
504501160	0,00	0,00	0,00	2 633,91	2 633,91
510773753	0,00	0,00	0,00	2 632,82	2 632,82
508934443	0,00	0,00	0,00	2 621,67	2 621,67
126871493	0,00	0,00	0,00	2 612,76	2 612,76
500892679	0,00	0,00	0,00	2 605,14	2 605,14
127007016	0,00	0,00	0,00	2 599,30	2 599,30
513121625	0,00	0,00	0,00	2 595,82	2 595,82
178138762	0,00	0,00	0,00	2 586,24	2 586,24
503864960	0,00	0,00	0,00	2 582,70	2 582,70
516240609	0,00	0,00	0,00	2 551,76	2 551,76
514933283	0,00	0,00	0,00	2 504,77	2 504,77
504293540	0,00	0,00	0,00	2 500,92	2 500,92
980266980	0,00	0,00	0,00	2 474,61	2 474,61
515176966	0,00	0,00	0,00	2 469,77	2 469,77
202615480	0,00	0,00	0,00	2 450,12	2 450,12
125368135	0,00	0,00	0,00	2 429,59	2 429,59
513136975	0,00	0,00	0,00	2 404,34	2 404,34
513136100	0,00	0,00	0,00	2 388,15	2 388,15
514448350	0,00	0,00	0,00	2 386,00	2 386,00
230028039	0,00	0,00	0,00	2 356,98	2 356,98
507857518	0,00	0,00	0,00	2 336,24	2 336,24
515256331	0,00	0,00	0,00	2 325,60	2 325,60
516958852	0,00	0,00	0,00	2 325,51	2 325,51
503882160	0,00	0,00	0,00	2 320,00	2 320,00
504419790	0,00	0,00	0,00	2 308,46	2 308,46
185400612	0,00	0,00	0,00	2 305,63	2 305,63
233584501	0,00	0,00	0,00	2 300,16	2 300,16
501762523	0,00	0,00	0,00	2 286,39	2 286,39
223852520	0,00	0,00	0,00	2 270,00	2 270,00
509098746	0,00	0,00	0,00	2 253,88	2 253,88
506054527	0,00	0,00	0,00	2 247,31	2 247,31
250635488	0,00	0,00	0,00	2 246,70	2 246,70
516341804	0,00	0,00	0,00	2 236,14	2 236,14
513638962	0,00	0,00	0,00	2 226,00	2 226,00
502431377	0,00	0,00	0,00	2 208,06	2 208,06
218012489	0,00	0,00	0,00	2 202,01	2 202,01
142356980	0,00	0,00	0,00	2 176,70	2 176,70
504532952	0,00	0,00	0,00	2 166,90	2 166,90
268675678	0,00	0,00	0,00	2 164,58	2 164,58
500423040	0,00	0,00	0,00	2 121,60	2 121,60
511202008	0,00	0,00	0,00	2 121,04	2 121,04
502245247	0,00	0,00	0,00	2 111,98	2 111,98

CASCAIS

Recebimentos em Atraso a 31/12/2023 - Art.º 15.º da LCPA					
Identificação da dívida	<= 30 dias	<= 60 dias	<= 90 dias	> 90 dias	Total
	(1)	(2)	(3)	(4)	(1)+(2)+(3)+(4)
503972045	0,00	0,00	0,00	2 101,68	2 101,68
509284680	0,00	0,00	0,00	2 093,65	2 093,65
284374890	0,00	0,00	0,00	2 093,00	2 093,00
500197814	0,00	0,00	0,00	2 068,60	2 068,60
504286285	0,00	0,00	0,00	2 065,50	2 065,50
500651256	0,00	0,00	0,00	2 050,20	2 050,20
513960856	0,00	0,00	0,00	2 044,32	2 044,32
161918131	0,00	0,00	0,00	2 033,20	2 033,20
510255884	0,00	0,00	0,00	2 029,53	2 029,53
203029461	16,70	16,70	16,70	2 022,40	2 072,50
516425471	0,00	0,00	0,00	2 020,80	2 020,80
510453104	0,00	0,00	0,00	2 002,02	2 002,02
510011365	0,00	0,00	0,00	1 984,08	1 984,08
509681425	0,00	0,00	0,00	1 966,33	1 966,33
220967440	0,00	0,00	0,00	1 956,24	1 956,24
514367075	0,00	0,00	0,00	1 950,00	1 950,00
500792615	0,00	0,00	0,00	1 923,47	1 923,47
517002450	0,00	0,00	0,00	1 915,20	1 915,20
500076960	0,00	0,00	0,00	1 877,92	1 877,92
121512010	0,00	0,00	0,00	1 873,87	1 873,87
145614085	0,00	0,00	0,00	1 825,50	1 825,50
514697229	0,00	0,00	0,00	1 814,40	1 814,40
253318262	0,00	0,00	0,00	1 807,60	1 807,60
513480595	0,00	0,00	0,00	1 800,00	1 800,00
278528716	0,00	0,00	0,00	1 785,36	1 785,36
504148850	0,00	0,00	0,00	1 780,30	1 780,30
500636265	0,00	0,00	0,00	1 769,64	1 769,64
514286903	0,00	0,00	0,00	1 756,26	1 756,26
106591959	0,00	0,00	1 753,30	1 753,30	3 506,60
504029746	0,00	0,00	0,00	1 737,04	1 737,04
515467669	0,00	0,00	0,00	1 734,00	1 734,00
B93167989	0,00	0,00	0,00	1 717,30	1 717,30
510021930	0,00	0,00	0,00	1 703,48	1 703,48
508793319	0,00	0,00	0,00	1 701,64	1 701,64
514647426	0,00	0,00	0,00	1 694,14	1 694,14
510254640	0,00	0,00	0,00	1 685,02	1 685,02
164319140	0,00	0,00	0,00	1 657,68	1 657,68
508312108	0,00	0,00	0,00	1 652,30	1 652,30
501660895	0,00	0,00	0,00	1 634,17	1 634,17
508024404	0,00	0,00	0,00	1 628,96	1 628,96
516131796	0,00	0,00	0,00	1 627,20	1 627,20
514302704	0,00	0,00	0,00	1 622,30	1 622,30
513214178	0,00	0,00	0,00	1 618,97	1 618,97
508571910	0,00	0,00	0,00	1 615,98	1 615,98
500940231	0,00	608,01	0,00	1 605,60	2 213,61
130544655	0,00	0,00	0,00	1 581,30	1 581,30

Recebimentos em Atraso a 31/12/2023 - Art.º 15.º da LCPA					
Identificação da dívida	<= 30 dias	<= 60 dias	<= 90 dias	> 90 dias	Total
	(1)	(2)	(3)	(4)	(1)+(2)+(3)+(4)
283558067	0,00	0,00	0,00	1 578,72	1 578,72
510521746	0,00	0,00	0,00	1 571,72	1 571,72
509358381	0,00	0,00	0,00	1 566,24	1 566,24
505215144	0,00	0,00	0,00	1 547,93	1 547,93
213164027	0,00	0,00	0,00	1 544,85	1 544,85
510819605	0,00	0,00	0,00	1 523,28	1 523,28
507441125	0,00	0,00	0,00	1 516,60	1 516,60
514074515	0,00	0,00	0,00	1 516,32	1 516,32
510869521	0,00	0,00	0,00	1 516,09	1 516,09
510560725	0,00	0,00	0,00	1 513,40	1 513,40
500276862	0,00	0,00	0,00	1 510,23	1 510,23
244882258	0,00	0,00	0,00	1 503,27	1 503,27
159216109	0,00	0,00	0,00	1 499,10	1 499,10
270426477	0,00	0,00	0,00	1 485,05	1 485,05
103817018	0,00	0,00	0,00	1 470,00	1 470,00
50008019	0,00	0,00	0,00	1 459,86	1 459,86
503982830	0,00	0,00	0,00	1 456,80	1 456,80
126019312	0,00	0,00	0,00	1 454,70	1 454,70
165338016	0,00	0,00	0,00	1 454,70	1 454,70
515770213	0,00	0,00	0,00	1 453,29	1 453,29
502809981	0,00	0,00	0,00	1 428,00	1 428,00
254244017	0,00	0,00	0,00	1 390,80	1 390,80
287371719	0,00	0,00	0,00	1 385,60	1 385,60
503045500	0,00	0,00	0,00	1 377,39	1 377,39
514632933	0,00	0,00	0,00	1 376,09	1 376,09
281289433	0,00	0,00	0,00	1 374,96	1 374,96
510312969	0,00	0,00	0,00	1 370,30	1 370,30
514255307	0,00	0,00	0,00	1 356,58	1 356,58
202115879	0,00	0,00	0,00	1 356,53	1 356,53
510713742	0,00	0,00	0,00	1 330,56	1 330,56
516983903	0,00	0,00	0,00	1 321,41	1 321,41
514546638	0,00	0,00	0,00	1 313,61	1 313,61
504634003	0,00	0,00	0,00	1 294,00	1 294,00
900390328	0,00	0,00	0,00	1 290,12	1 290,12
290407885	39,20	22,02	0,00	1 286,36	1 347,58
513793860	0,00	0,00	0,00	1 276,50	1 276,50
501489126	0,00	0,00	0,00	1 270,80	1 270,80
503987638	0,00	0,00	0,00	1 266,50	1 266,50
292013035	33,24	20,02	0,00	1 263,58	1 316,84
278432549	0,00	0,00	0,00	1 255,06	1 255,06
296396940	35,28	20,02	0,00	1 250,54	1 305,84
702914380	0,00	7,14	0,00	1 249,46	1 256,60
500543917	0,00	0,00	0,00	1 240,84	1 240,84
515980846	0,00	0,00	0,00	1 230,39	1 230,39
503867640	0,00	0,00	0,00	1 228,56	1 228,56
283084340	0,00	0,00	0,00	1 228,11	1 228,11

Recebimentos em Atraso a 31/12/2023 - Art.º 15.º da LCPA					
Identificação da dívida	<= 30 dias	<= 60 dias	<= 90 dias	> 90 dias	Total
	(1)	(2)	(3)	(4)	(1)+(2)+(3)+(4)
171598016	0,00	0,00	0,00	1 209,20	1 209,20
284633054	49,20	29,52	0,00	1 196,90	1 275,62
513925856	0,00	0,00	0,00	1 182,00	1 182,00
510728804	0,00	0,00	0,00	1 179,36	1 179,36
507346998	0,00	0,00	0,00	1 173,09	1 173,09
105005029	0,00	0,00	0,00	1 171,70	1 171,70
510597092	0,00	0,00	0,00	1 167,28	1 167,28
505124289	0,00	0,00	0,00	1 160,89	1 160,89
205724442	0,00	0,00	0,00	1 160,10	1 160,10
128078464	0,00	0,00	0,00	1 156,15	1 156,15
293901120	27,74	16,06	0,00	1 154,82	1 198,62
189606835	0,00	0,00	0,00	1 147,00	1 147,00
128049049	0,00	0,00	0,00	1 146,57	1 146,57
283173602	39,20	21,48	0,00	1 145,64	1 206,32
227561864	0,00	0,00	0,00	1 132,46	1 132,46
279942265	0,00	0,00	0,00	1 129,78	1 129,78
516030191	0,00	0,00	0,00	1 124,42	1 124,42
502172959	0,00	0,00	0,00	1 123,20	1 123,20
513531106	0,00	0,00	0,00	1 121,52	1 121,52
287398773	0,00	0,00	0,00	1 115,20	1 115,20
176926917	0,00	0,00	0,00	1 108,80	1 108,80
293527733	0,00	0,00	0,00	1 104,76	1 104,76
283027460	0,00	0,00	0,00	1 104,08	1 104,08
284369209	35,28	22,02	0,00	1 101,67	1 158,97
502029102	0,00	0,00	0,00	1 098,96	1 098,96
505873087	0,00	0,00	0,00	1 098,00	1 098,00
501926585	0,00	0,00	0,00	1 098,00	1 098,00
503227307	0,00	0,00	0,00	1 093,13	1 093,13
291194931	0,00	0,00	0,00	1 079,54	1 079,54
506002284	0,00	0,00	0,00	1 074,66	1 074,66
500792615	0,00	0,00	0,00	1 074,53	1 074,53
504347187	0,00	0,00	0,00	1 071,36	1 071,36
513529675	0,00	0,00	0,00	1 061,36	1 061,36
513953736	0,00	0,00	0,00	1 049,26	1 049,26
901281069	0,00	0,00	0,00	1 048,88	1 048,88
285606107	27,74	18,98	0,00	1 043,68	1 090,40
513908064	0,00	0,00	0,00	1 040,90	1 040,90
285491539	0,00	0,00	0,00	1 036,66	1 036,66
502380845	0,00	0,00	0,00	1 036,38	1 036,38
510666922	0,00	0,00	0,00	1 029,60	1 029,60
242319670	0,00	0,00	0,00	1 028,34	1 028,34
980557518	0,00	0,00	0,00	1 028,00	1 028,00
277779421	0,00	0,00	0,00	1 022,98	1 022,98
285877577	0,00	0,00	0,00	1 016,95	1 016,95
282934006	0,00	0,00	0,00	1 012,28	1 012,28
515040231	0,00	0,00	0,00	1 008,00	1 008,00

Recebimentos em Atraso a 31/12/2023 - Art.º 15.º da LCPA					
Identificação da dívida	<= 30 dias	<= 60 dias	<= 90 dias	> 90 dias	Total
	(1)	(2)	(3)	(4)	(1)+(2)+(3)+(4)
292715560	29,20	29,20	0,00	1 005,46	1 063,86
287776433	27,74	18,98	0,00	1 002,97	1 049,69
501883029	0,00	0,00	0,00	1 002,59	1 002,59
506799425	0,00	0,00	0,00	1 000,00	1 000,00
513216480	0,00	0,00	0,00	999,78	999,78
502607084	0,00	0,00	0,00	998,71	998,71
513915710	0,00	0,00	0,00	996,07	996,07
280842635	0,00	0,00	0,00	995,72	995,72
283649402	26,28	17,52	0,00	995,04	1 038,84
161884890	0,00	0,00	0,00	991,64	991,64
240538676	0,00	0,00	0,00	990,25	990,25
290716187	39,20	20,02	0,00	986,78	1 046,00
302232885	39,20	21,02	0,00	981,64	1 041,86
500593540	0,00	0,00	0,00	979,73	979,73
514202220	0,00	0,00	0,00	979,66	979,66
500621390	0,00	0,00	0,00	979,46	979,46
509177298	0,00	0,00	0,00	979,06	979,06
501248064	0,00	0,00	0,00	976,32	976,32
290227941	0,00	0,00	0,00	975,76	975,76
277902754	0,00	0,00	0,00	975,44	975,44
294512365	39,20	24,98	0,00	973,88	1 038,06
146515560	0,00	0,00	0,00	973,60	973,60
130528781	0,00	0,00	0,00	973,40	973,40
144885468	0,00	0,00	0,00	973,40	973,40
236536524	0,00	0,00	0,00	971,87	971,87
279315929	0,00	0,00	0,00	971,06	971,06
510565948	0,00	0,00	0,00	966,30	966,30
285970801	0,00	0,00	0,00	966,10	966,10
205051308	0,00	0,00	0,00	962,71	962,71
281213089	0,00	0,00	0,00	960,84	960,84
709251580	0,00	0,00	0,00	959,00	959,00
296079065	39,20	20,48	0,00	957,84	1 017,52
503454109	0,00	0,00	0,00	954,73	954,73
293901171	0,00	0,00	0,00	954,58	954,58
287747247	0,00	21,48	0,00	953,68	975,16
207794499	0,00	0,00	0,00	948,94	948,94
296078891	0,00	0,00	0,00	947,06	947,06
284393819	27,74	17,52	0,00	946,02	991,28
280812140	0,00	0,00	0,00	941,72	941,72
293618267	35,28	22,52	0,00	939,68	997,48
283978503	0,00	0,00	0,00	935,76	935,76
288427246	39,20	22,52	0,00	935,42	997,14
512004048	0,00	0,00	0,00	931,60	931,60
281814040	0,00	0,00	0,00	930,86	930,86
212682857	0,00	0,00	0,00	929,51	929,51
251796027	0,00	0,00	0,00	926,32	926,32

Recebimentos em Atraso a 31/12/2023 - Art.º 15.º da LCPA					
Identificação da dívida	<= 30 dias	<= 60 dias	<= 90 dias	> 90 dias	Total
	(1)	(2)	(3)	(4)	(1)+(2)+(3)+(4)
300321147	0,00	0,00	0,00	923,50	923,50
504743961	0,00	0,00	0,00	915,84	915,84
510928536	0,00	0,00	0,00	915,23	915,23
500198080	0,00	0,00	0,00	915,00	915,00
277730228	0,00	0,00	0,00	914,50	914,50
237081539	0,00	0,00	0,00	912,68	912,68
286162261	0,00	0,00	0,00	911,97	911,97
283694360	0,00	0,00	0,00	910,08	910,08
167198599	0,00	0,00	0,00	910,08	910,08
297245708	0,00	0,00	0,00	909,68	909,68
297822942	37,24	21,06	0,00	909,64	967,94
293617856	0,00	0,00	0,00	908,96	908,96
280686447	0,00	0,00	0,00	908,46	908,46
280095724	0,00	0,00	0,00	906,66	906,66
286908913	0,00	0,00	0,00	906,66	906,66
237327961	0,00	0,00	0,00	900,40	900,40
515247510	0,00	0,00	0,00	899,20	899,20
299084094	0,00	0,00	0,00	898,89	898,89
166421359	0,00	0,00	0,00	898,56	898,56
281911185	29,36	20,56	0,00	896,80	946,72
280281560	0,00	0,00	0,00	895,85	895,85
277834732	0,00	0,00	0,00	893,55	893,55
286908816	0,00	0,00	0,00	892,06	892,06
510216994	0,00	0,00	0,00	891,60	891,60
300309333	37,24	24,48	0,00	890,30	952,02
285893980	0,00	0,00	0,00	890,28	890,28
250753111	0,00	0,00	0,00	889,73	889,73
501743820	0,00	0,00	0,00	887,11	887,11
293715300	0,00	0,00	0,00	876,04	876,04
288890434	1,96	21,52	0,00	872,38	895,86
508587050	0,00	0,00	0,00	870,48	870,48
281445877	0,00	0,00	0,00	869,08	869,08
116920700	0,00	0,00	0,00	868,50	868,50
228161690	0,00	0,00	0,00	867,66	867,66
216677530	0,00	0,00	0,00	864,04	864,04
300221622	0,00	0,00	0,00	862,52	862,52
296067520	36,20	8,76	0,00	860,98	905,94
291887333	0,00	0,00	0,00	860,94	860,94
284407020	27,74	17,52	0,00	860,84	906,10
290594448	37,24	22,52	0,00	859,89	919,65
291385125	0,00	0,00	0,00	859,60	859,60
285389807	38,70	27,78	0,00	857,72	924,20
283135298	27,74	17,52	0,00	857,40	902,66
283502240	35,28	23,02	0,00	855,42	913,72
128727349	0,00	0,00	0,00	851,90	851,90
113273673	0,00	0,00	0,00	851,70	851,70

Recebimentos em Atraso a 31/12/2023 - Art.º 15.º da LCPA					
Identificação da dívida	<= 30 dias	<= 60 dias	<= 90 dias	> 90 dias	Total
	(1)	(2)	(3)	(4)	(1)+(2)+(3)+(4)
112292070	0,00	0,00	0,00	851,70	851,70
281013322	0,00	0,00	0,00	843,36	843,36
502302739	0,00	0,00	0,00	841,60	841,60
515513644	0,00	0,00	0,00	841,13	841,13
289274516	0,00	0,00	0,00	840,40	840,40
285792512	37,24	21,02	0,00	838,31	896,57
281955263	0,00	0,00	0,00	838,04	838,04
285793861	37,24	20,02	0,00	837,81	895,07
300901135	0,00	0,00	0,00	837,26	837,26
289527775	37,24	21,56	0,00	836,86	895,66
101972776	0,00	0,00	0,00	835,90	835,90
283839740	0,00	0,00	0,00	834,66	834,66
118879618	0,00	0,00	0,00	833,49	833,49
502011475	572,27	0,00	0,00	833,26	1 405,53
500397490	0,00	0,00	0,00	832,97	832,97
509560768	0,00	0,00	0,00	831,28	831,28
281196087	0,00	0,00	0,00	829,80	829,80
127972714	0,00	0,00	0,00	829,44	829,44
514781513	0,00	0,00	2,40	828,24	830,64
123302587	0,00	0,00	0,00	827,51	827,51
280849524	0,00	0,00	0,00	827,12	827,12
278413331	0,00	0,00	0,00	825,58	825,58
500724555	0,00	0,00	0,00	825,26	825,26
284264482	0,00	0,00	0,00	825,10	825,10
504453742	0,00	0,00	0,00	824,62	824,62
281336750	0,00	0,00	0,00	822,70	822,70
301787948	27,74	0,00	0,00	821,80	849,54
901179299	0,00	0,00	0,00	818,06	818,06
286421755	27,74	17,52	0,00	817,62	862,88
505120623	0,00	0,00	0,00	817,15	817,15
282119230	0,00	0,00	0,00	816,95	816,95
181480883	0,00	0,00	0,00	815,18	815,18
238163431	0,00	0,00	0,00	814,93	814,93
148704646	0,00	0,00	0,00	813,55	813,55
285612115	0,00	0,00	0,00	813,22	813,22
508275210	0,00	0,00	0,00	811,69	811,69
182246868	0,00	0,00	0,00	811,20	811,20
502339063	0,00	0,00	0,00	809,13	809,13
293266735	37,24	25,46	0,00	808,46	871,18
515705489	0,00	0,00	0,00	808,08	808,08
293322929	0,00	0,00	0,00	806,90	806,90
515193780	0,00	0,00	0,00	806,75	806,75
295176695	29,20	17,52	0,00	804,70	851,42
145346544	0,00	0,00	0,00	803,70	803,70
283436921	27,74	18,98	0,00	803,50	850,22
280714149	0,00	0,00	0,00	802,50	802,50

Recebimentos em Atraso a 31/12/2023 - Art.º 15.º da LCPA					
Identificação da dívida	<= 30 dias	<= 60 dias	<= 90 dias	> 90 dias	Total
	(1)	(2)	(3)	(4)	(1)+(2)+(3)+(4)
279662416	0,00	0,00	0,00	802,40	802,40
295382600	35,28	21,06	0,00	802,14	858,48
285790722	27,74	0,00	0,00	799,88	827,62
301787638	37,24	0,00	0,00	798,48	835,72
188844457	0,00	0,00	0,00	797,00	797,00
280929706	32,28	31,74	0,00	796,92	860,94
285129457	0,00	0,00	0,00	796,43	796,43
293502552	27,74	18,98	0,00	796,02	842,74
288765290	37,24	19,10	0,00	795,44	851,78
292012772	0,00	0,00	0,00	794,75	794,75
502170077	0,00	0,00	0,00	790,72	790,72
297013602	0,00	17,52	0,00	790,44	807,96
280395728	0,00	0,00	0,00	789,38	789,38
281138478	0,00	0,00	0,00	787,84	787,84
295605588	37,24	23,52	0,00	787,65	848,41
302868240	0,00	0,00	0,00	787,42	787,42
502543361	0,00	0,00	0,00	783,23	783,23
290177600	26,28	17,52	0,00	783,06	826,86
281652465	0,00	0,00	0,00	783,03	783,03
295923423	0,00	0,00	0,00	780,64	780,64
276518268	0,00	0,00	0,00	780,50	780,50
281095841	0,00	0,00	0,00	779,06	779,06
137722257	0,00	0,00	0,00	775,28	775,28
508336600	0,00	0,00	0,00	773,57	773,57
241250668	0,00	0,00	0,00	773,57	773,57
297774182	0,00	0,00	0,00	771,87	771,87
288726073	0,00	0,00	0,00	770,29	770,29
513319603	0,00	0,00	0,00	769,86	769,86
285391275	14,60	10,22	0,00	769,42	794,24
283877472	0,00	0,00	0,00	767,04	767,04
509314392	0,00	0,00	0,00	765,65	765,65
279485891	0,00	0,00	0,00	765,19	765,19
277568757	0,00	0,00	0,00	764,07	764,07
277373107	0,00	0,00	0,00	761,74	761,74
284469130	0,00	0,00	0,00	760,98	760,98
222412577	0,00	0,00	0,00	760,72	760,72
284771791	18,62	12,74	0,00	760,54	791,90
284464830	33,74	20,06	0,00	760,03	813,83
284680923	0,00	0,00	0,00	759,66	759,66
280832990	0,00	0,00	0,00	757,99	757,99
515892246	0,00	0,00	0,00	757,57	757,57
288024346	0,00	0,00	0,00	755,46	755,46
289084318	0,00	0,00	0,00	755,16	755,16
208504877	0,00	0,00	0,00	753,76	753,76
278388094	0,00	0,00	0,00	751,80	751,80
280313225	0,00	0,00	0,00	750,78	750,78

Recebimentos em Atraso a 31/12/2023 - Art.º 15.º da LCPA					
Identificação da dívida	<= 30 dias	<= 60 dias	<= 90 dias	> 90 dias	Total
	(1)	(2)	(3)	(4)	(1)+(2)+(3)+(4)
288540816	30,66	17,52	0,00	750,58	798,76
285128159	0,00	0,00	0,00	750,08	750,08
284372854	26,02	29,82	0,00	749,60	805,44
262639360	0,00	0,00	0,00	749,47	749,47
217589502	0,00	0,00	0,00	747,50	747,50
288829190	29,20	18,98	0,00	743,82	792,00
288398874	27,74	16,06	0,00	743,70	787,50
286933578	0,00	0,00	0,00	742,06	742,06
282981098	0,00	0,00	0,00	741,55	741,55
296127361	27,74	18,98	0,00	738,42	785,14
517016052	0,00	0,00	0,00	737,10	737,10
289424968	37,24	21,06	0,00	737,02	795,32
284143235	0,00	0,00	0,00	736,16	736,16
282547100	0,00	0,00	0,00	735,15	735,15
508368391	0,00	0,00	0,00	732,34	732,34
500716978	0,00	0,00	0,00	732,00	732,00
283209984	0,00	0,00	0,00	731,68	731,68
182864375	0,00	0,00	0,00	731,50	731,50
214925420	0,00	0,00	0,00	731,14	731,14
164063633	0,00	0,00	0,00	730,20	730,20
121537072	0,00	0,00	0,00	730,20	730,20
180454587	0,00	123,20	0,00	730,20	853,40
119940396	0,00	0,00	0,00	730,20	730,20
501525882	0,00	0,00	0,00	729,93	729,93
506468876	0,00	0,00	0,00	727,80	727,80
501743634	0,00	0,00	0,00	725,76	725,76
293701202	0,00	0,00	0,00	725,45	725,45
297822209	0,00	0,00	0,00	724,88	724,88
289766346	39,20	17,14	0,00	721,70	778,04
298338637	0,00	0,00	0,00	721,52	721,52
285699075	0,00	4,38	0,00	719,09	723,47
288067703	37,24	21,56	0,00	719,06	777,86
303131527	39,20	15,64	0,00	718,34	773,18
209755628	0,00	0,00	0,00	718,09	718,09
301743762	0,00	0,00	0,00	717,40	717,40
278653901	0,00	0,00	0,00	717,32	717,32
513058621	0,00	0,00	0,00	716,98	716,98
224289926	0,00	0,00	0,00	715,90	715,90
289934206	0,00	7,30	0,00	715,85	723,15
500601534	0,00	0,00	0,00	715,10	715,10
204992346	0,00	0,00	0,00	714,86	714,86
285710346	37,24	0,00	0,00	713,00	750,24
235548448	0,00	0,00	0,00	710,76	710,76
283006676	0,00	0,00	0,00	710,29	710,29
502220473	0,00	0,00	0,00	710,00	710,00
285468227	0,00	0,00	0,00	707,78	707,78

Recebimentos em Atraso a 31/12/2023 - Art.º 15.º da LCPA					
Identificação da dívida	<= 30 dias	<= 60 dias	<= 90 dias	> 90 dias	Total
	(1)	(2)	(3)	(4)	(1)+(2)+(3)+(4)
283161159	0,00	0,00	0,00	706,67	706,67
302232770	0,00	0,00	0,00	706,02	706,02
500990263	0,00	0,00	1 009,60	704,62	1 714,22
212851080	0,00	0,00	0,00	704,51	704,51
306503174	0,00	22,02	0,00	701,78	723,80
509383378	0,00	0,00	0,00	700,44	700,44
301018880	37,24	34,20	0,00	699,78	771,22
287466230	0,00	0,00	0,00	699,34	699,34
290177472	26,28	17,52	0,00	699,34	743,14
303568470	0,00	0,00	0,00	697,76	697,76
291977774	0,00	25,48	0,00	697,62	723,10
279393946	0,00	0,00	0,00	697,34	697,34
276132416	0,00	0,00	0,00	696,46	696,46
226365905	0,00	0,00	0,00	694,96	694,96
247310603	0,00	0,00	0,00	693,50	693,50
282212175	29,20	17,52	0,00	693,04	739,76
508590442	0,00	0,00	0,00	690,60	690,60
514006773	0,00	0,00	0,00	689,89	689,89
288540468	30,66	17,52	0,00	689,14	737,32
280999070	29,20	17,52	0,00	688,70	735,42
293072922	0,00	0,00	0,00	686,98	717,64
209605987	0,00	0,00	0,00	686,70	686,70
147453720	0,00	0,00	0,00	686,20	686,20
310974470	27,74	17,52	0,00	685,76	731,02
283938129	37,24	22,52	0,00	684,56	744,32
310974372	27,74	17,52	0,00	684,30	729,56
282566864	0,00	0,00	0,00	684,00	684,00
283189762	40,66	20,48	0,00	683,84	744,98
283323817	0,00	0,00	0,00	682,24	682,24
291483615	0,00	0,00	0,00	682,10	682,10
201049520	0,00	0,00	0,00	681,40	681,40
175571422	0,00	0,00	0,00	680,73	680,73
275037835	0,00	0,00	0,00	680,48	680,48
500077568	0,00	0,00	0,00	680,40	680,40
515626759	0,00	0,00	0,00	680,40	680,40
288911113	29,20	17,52	0,00	680,24	726,96
279270640	0,00	0,00	0,00	680,16	680,16
285237616	27,74	14,60	0,00	679,14	721,48
500156638	0,00	0,00	0,00	677,88	677,88
298436582	29,20	17,52	0,00	677,68	724,40
279003609	0,00	0,00	0,00	677,02	677,02
277846897	0,00	0,00	0,00	676,76	676,76
277114349	0,00	0,00	0,00	676,76	676,76
289552974	30,66	24,82	0,00	674,30	729,78
508579341	0,00	0,00	0,00	674,02	674,02
222481170	0,00	0,00	0,00	673,42	673,42

Recebimentos em Atraso a 31/12/2023 - Art.º 15.º da LCPA					
Identificação da dívida	<= 30 dias	<= 60 dias	<= 90 dias	> 90 dias	Total
	(1)	(2)	(3)	(4)	(1)+(2)+(3)+(4)
279300930	0,00	0,00	0,00	673,24	673,24
901788279	0,00	0,00	0,00	672,10	672,10
112036198	16,10	16,10	16,10	671,37	719,67
303483776	37,24	21,06	0,00	671,32	729,62
284240290	39,20	24,98	0,00	671,28	735,46
261343890	0,00	0,00	0,00	670,64	670,64
185891551	0,00	0,00	0,00	670,40	670,40
287228142	30,66	27,74	0,00	670,14	728,54
280729030	0,00	0,00	0,00	669,92	669,92
285873490	0,00	0,00	0,00	669,28	669,28
287983900	5,88	23,52	0,00	669,16	698,56
514147083	0,00	0,00	0,00	669,06	669,06
283361085	0,00	0,00	0,00	668,68	668,68
282017135	0,00	0,00	0,00	667,92	667,92
271166657	0,00	0,00	0,00	667,64	667,64
296416649	0,00	0,00	0,00	666,06	666,06
500966702	0,00	0,00	0,00	666,00	666,00
294787488	0,00	0,00	0,00	665,60	665,60
500111308	0,00	0,00	0,00	665,55	665,55
247857130	0,00	0,00	0,00	665,52	665,52
510389392	0,00	0,00	0,00	665,10	665,10
294754628	29,20	17,52	0,00	664,98	711,70
278725449	0,00	0,00	0,00	663,05	663,05
286876078	39,20	22,52	0,00	661,52	723,24
282603131	35,28	21,56	0,00	659,52	716,36
288565479	27,74	18,98	0,00	659,42	706,14
285508822	0,00	0,00	0,00	657,24	657,24
281621950	0,00	0,00	0,00	657,00	657,00
199755574	0,00	0,00	0,00	656,70	656,70
280675526	0,00	0,00	0,00	655,58	655,58
279069839	0,00	0,00	0,00	654,93	654,93
292957491	39,20	0,00	0,00	654,90	694,10
284257869	13,14	11,51	0,00	654,59	679,24
275323781	0,00	0,00	0,00	654,08	654,08
284215180	29,20	18,98	0,00	653,90	702,08
288815610	0,00	0,00	0,00	653,60	653,60
287053083	0,00	0,00	0,00	652,52	652,52
502215453	0,00	0,00	0,00	651,84	651,84
281609918	0,00	0,00	0,00	651,56	651,56
293168709	0,00	0,00	0,00	651,18	651,18
283758163	0,00	0,00	0,00	650,32	650,32
282870423	27,74	18,98	0,00	650,18	696,90
236578537	0,00	0,00	0,00	649,64	649,64
284702773	0,00	1,46	0,00	649,44	650,90
284639338	0,00	0,00	0,00	649,34	649,34
300710836	0,00	0,00	0,00	647,30	647,30

Recebimentos em Atraso a 31/12/2023 - Art.º 15.º da LCPA					
Identificação da dívida	<= 30 dias	<= 60 dias	<= 90 dias	> 90 dias	Total
	(1)	(2)	(3)	(4)	(1)+(2)+(3)+(4)
276477189	0,00	0,00	0,00	646,35	646,35
282803289	0,00	0,00	0,00	646,07	646,07
275603806	0,00	0,00	0,00	642,64	642,64
216501075	0,00	0,00	0,00	641,00	641,00
509505350	0,00	0,00	0,00	640,37	640,37
275602028	0,00	0,00	0,00	639,92	639,92
280541759	0,00	0,00	0,00	639,90	639,90
209777800	0,00	0,00	0,00	639,42	639,42
284503355	27,74	16,06	0,00	639,12	682,92
277164508	0,00	0,00	0,00	638,76	638,76
251536831	0,00	0,00	0,00	637,54	637,54
274185792	0,00	0,00	0,00	637,06	637,06
283712724	0,00	0,00	0,00	636,56	636,56
295637072	37,24	23,98	0,00	636,00	697,22
203484819	0,00	0,00	0,00	635,10	635,10
288411188	39,20	23,98	0,00	634,04	697,22
285131826	37,24	21,52	0,00	632,38	691,14
510990983	0,00	0,00	0,00	630,22	630,22
286817837	0,00	0,00	0,00	630,10	630,10
508115930	0,00	0,00	0,00	627,44	627,44
275797546	0,00	0,00	0,00	627,24	627,24
503134139	0,00	0,00	0,00	627,12	627,12
288049314	0,00	0,00	0,00	626,84	626,84
280472056	0,00	0,00	0,00	626,34	626,34
280399510	0,00	0,00	0,00	625,79	625,79
500226687	0,00	0,00	0,00	625,34	625,34
282634495	0,00	0,00	0,00	625,22	625,22
285715674	0,00	8,76	0,00	625,10	633,86
285446916	27,74	17,52	7,30	622,48	675,04
294867295	0,00	5,88	0,00	622,16	628,04
283116609	0,00	0,00	0,00	621,56	621,56
278755208	0,00	0,00	0,00	619,61	619,61
288249704	39,20	0,00	0,00	619,08	658,28
504511939	0,00	0,00	0,00	618,01	618,01
286284200	26,28	16,06	0,00	617,58	659,92
302400036	0,00	31,78	0,00	616,30	648,08
283322179	13,14	4,38	0,00	615,91	633,43
277181992	0,00	0,00	0,00	615,82	615,82
287931048	19,35	2,92	0,00	615,67	637,94
285116312	0,00	16,06	0,00	615,20	631,26
282597344	0,00	0,00	0,00	615,04	615,04
158560515	0,00	0,00	0,00	614,00	614,00
303163054	7,80	0,00	0,00	613,44	621,24
513516387	0,00	0,00	0,00	612,66	612,66
272089389	0,00	0,00	0,00	612,42	612,42
276292260	0,00	0,00	0,00	611,69	611,69

Recebimentos em Atraso a 31/12/2023 - Art.º 15.º da LCPA					
Identificação da dívida	<= 30 dias	<= 60 dias	<= 90 dias	> 90 dias	Total
	(1)	(2)	(3)	(4)	(1)+(2)+(3)+(4)
254731910	0,00	0,00	0,00	610,54	610,54
280711271	0,00	0,00	0,00	610,28	610,28
284347752	39,20	24,48	0,00	609,56	673,24
301099359	37,24	21,56	0,00	608,94	667,74
243406692	0,00	0,00	0,00	608,62	608,62
514855371	0,00	0,00	0,00	608,58	608,58
281064040	30,66	0,00	0,00	607,82	638,48
302010246	0,00	0,00	0,00	607,56	607,56
296681237	0,00	0,00	0,00	607,48	607,48
227215516	0,00	0,00	0,00	607,44	607,44
212040456	0,00	0,00	0,00	607,36	607,36
285524623	0,00	0,00	0,00	607,17	607,17
288647858	0,00	0,00	0,00	607,00	607,00
215234200	0,00	0,00	0,00	606,14	606,14
506623297	0,00	0,00	0,00	604,80	604,80
291881580	0,00	0,00	0,00	604,44	604,44
276269039	0,00	0,00	0,00	604,40	604,40
286754754	13,87	8,03	0,00	603,81	625,71
229342655	0,00	0,00	0,00	602,47	602,47
303162929	7,80	0,00	0,00	601,18	608,98
231338759	0,00	0,00	0,00	600,06	600,06
190490152	0,00	0,00	0,00	599,43	599,43
304323578	0,00	0,00	0,00	599,02	599,02
280652356	0,00	0,00	0,00	597,14	597,14
281360049	0,00	0,00	0,00	595,72	595,72
286174529	0,00	0,00	0,00	595,32	595,32
269081526	0,00	0,00	0,00	595,29	595,29
283230410	29,20	13,14	0,00	594,52	636,86
282821767	0,00	0,00	0,00	594,51	594,51
288204859	0,00	0,00	0,00	594,32	594,32
290415284	27,74	29,20	0,00	594,22	651,16
278134530	0,00	0,00	0,00	594,22	594,22
297822578	37,24	21,56	0,00	594,14	652,94
283067080	0,00	0,00	0,00	593,30	593,30
262442400	0,00	0,00	0,00	592,26	592,26
208695192	0,00	0,00	0,00	591,82	591,82
281524440	0,00	0,00	0,00	591,75	591,75
276088107	0,00	0,00	0,00	591,12	591,12
285291424	29,20	17,52	0,00	590,48	637,20
278274188	0,00	0,00	0,00	590,18	590,18
514577100	0,00	0,00	0,00	589,92	589,92
237664127	0,00	0,00	0,00	588,50	588,50
516363778	0,00	0,00	0,00	588,44	588,44
283039990	29,20	17,52	0,00	588,38	635,10
284824674	27,74	17,52	0,00	587,92	633,18
500020906	0,00	0,00	0,00	587,52	587,52

Recebimentos em Atraso a 31/12/2023 - Art.º 15.º da LCPA					
Identificação da dívida	<= 30 dias	<= 60 dias	<= 90 dias	> 90 dias	Total
	(1)	(2)	(3)	(4)	(1)+(2)+(3)+(4)
302178856	0,00	0,00	0,00	587,50	587,50
279438281	0,00	0,00	0,00	585,46	585,46
284806226	0,00	0,00	0,00	584,38	584,38
277290422	0,00	0,00	0,00	584,25	584,25
304260550	0,00	24,98	0,00	583,66	608,64
282708170	0,00	0,00	0,00	583,23	583,23
280368763	0,00	0,00	0,00	583,02	583,02
259908860	0,00	0,00	0,00	582,68	582,68
286483351	0,00	0,00	0,00	582,46	582,46
225822490	0,00	0,00	0,00	581,92	581,92
300442513	27,74	16,06	0,00	581,36	625,16
220044694	0,00	0,00	0,00	581,08	581,08
287334252	29,20	18,98	0,00	580,94	629,12
285665618	37,24	23,52	0,00	580,40	641,16
510159966	0,00	0,00	0,00	579,78	579,78
280086008	0,00	0,00	0,00	579,62	579,62
282692355	0,00	0,00	0,00	579,32	579,32
304260355	0,00	0,00	0,00	579,20	579,20
265978076	0,00	0,00	0,00	577,26	577,26
280868570	0,00	0,00	0,00	577,25	577,25
196864755	0,00	0,00	0,00	577,20	577,20
304323969	13,87	8,03	0,00	576,12	598,02
259473774	0,00	0,00	0,00	574,48	574,48
214823962	0,00	0,00	0,00	574,40	574,40
292382642	0,00	0,00	0,00	573,98	573,98
203528735	0,00	0,00	0,00	572,69	572,69
277015790	0,00	0,00	0,00	570,86	570,86
282650652	0,00	0,00	0,00	570,86	570,86
215812034	0,00	0,00	0,00	570,80	570,80
286966204	37,24	21,52	0,00	569,28	628,04
283021730	27,74	17,52	0,00	569,14	614,40
278030408	0,00	0,00	0,00	568,91	568,91
194417000	0,00	0,00	0,00	568,78	568,78
289644917	27,74	17,52	0,00	568,69	613,95
515123684	0,00	0,00	0,00	568,12	568,12
507672933	0,00	0,00	0,00	566,98	566,98
283083603	0,00	0,00	0,00	566,01	566,01
289714516	37,24	25,48	0,00	565,27	627,99
276093577	0,00	0,00	0,00	563,88	563,88
278055109	0,00	0,00	0,00	563,71	563,71
503159093	0,00	0,00	0,00	563,40	563,40
286038447	27,74	16,06	0,00	562,80	606,60
285820435	27,74	17,52	0,00	562,44	607,70
278054234	0,00	0,00	0,00	562,18	562,18
280645112	0,00	0,00	0,00	559,88	559,88
300835876	27,74	17,52	0,00	558,10	603,36

Recebimentos em Atraso a 31/12/2023 - Art.º 15.º da LCPA					
Identificação da dívida	<= 30 dias	<= 60 dias	<= 90 dias	> 90 dias	Total
	(1)	(2)	(3)	(4)	(1)+(2)+(3)+(4)
279811780	0,00	0,00	0,00	558,09	558,09
280106459	0,00	0,00	0,00	556,74	556,74
289245664	0,00	0,00	0,00	556,56	556,56
277218080	0,00	0,00	0,00	556,26	556,26
290857295	0,00	0,00	0,00	556,18	556,18
300961200	0,00	0,00	0,00	554,64	554,64
513409971	0,00	0,00	0,00	554,00	554,00
215613449	0,00	0,00	0,00	553,67	553,67
291930905	0,00	0,00	0,00	553,11	553,11
289952387	0,00	0,00	0,00	553,02	553,02
280065701	0,00	0,00	0,00	552,46	552,46
292180357	0,00	0,00	0,00	551,94	551,94
284965235	0,00	0,00	0,00	551,76	551,76
251652548	0,00	0,00	0,00	551,26	551,26
289054842	0,00	0,00	0,00	550,80	550,80
282391495	38,70	35,70	0,00	550,70	625,10
295172282	37,24	20,02	0,00	550,42	607,68
203460707	0,00	0,00	0,00	549,93	549,93
221124535	0,00	0,00	0,00	549,62	549,62
900523948	0,00	0,00	0,00	549,48	549,48
288026748	27,74	17,52	0,00	549,46	594,72
279809794	0,00	0,00	0,00	548,84	548,84
283576472	0,00	0,00	0,00	548,50	548,50
263605043	0,00	0,00	0,00	548,50	548,50
510309976	0,00	0,00	0,00	548,00	548,00
503917648	0,00	0,00	-273,90	547,80	273,90
284364746	29,20	18,98	0,00	547,64	595,82
236285165	0,00	0,00	0,00	547,27	547,27
257406484	0,00	0,00	0,00	546,38	546,38
284128414	0,00	0,00	0,00	545,86	545,86
257274588	0,00	0,00	0,00	545,24	545,24
281331162	0,00	0,00	0,00	544,60	544,60
289017840	27,74	17,52	0,00	544,10	589,36
197941958	0,00	0,00	0,00	544,08	544,08
280399685	0,00	0,00	0,00	543,97	543,97
277194024	0,00	0,00	0,00	543,12	543,12
278269630	0,00	0,00	0,00	543,12	543,12
279877242	0,00	0,00	0,00	542,94	542,94
273028596	0,00	0,00	0,00	542,92	542,92
266080626	0,00	0,00	0,00	542,44	542,44
212706187	0,00	0,00	0,00	542,18	542,18
273578278	0,00	0,00	0,00	541,58	541,58
515175692	0,00	0,00	0,00	541,50	541,50
298029235	0,00	0,00	0,00	541,22	541,22
283145781	0,00	14,60	0,00	539,94	554,54
275903206	0,00	0,00	0,00	539,72	539,72

Recebimentos em Atraso a 31/12/2023 - Art.º 15.º da LCPA					
Identificação da dívida	<= 30 dias	<= 60 dias	<= 90 dias	> 90 dias	Total
	(1)	(2)	(3)	(4)	(1)+(2)+(3)+(4)
502143860	0,00	0,00	0,00	539,12	539,12
287652238	0,00	0,00	0,00	538,84	538,84
283726342	27,74	18,98	0,00	537,28	584,00
513097821	0,00	0,00	0,00	536,84	536,84
280337752	0,00	0,00	0,00	536,64	536,64
282859152	0,00	0,00	0,00	536,54	536,54
286675501	27,74	18,98	0,00	535,82	582,54
283114010	0,00	0,00	0,00	535,58	535,58
280742711	0,00	0,00	0,00	535,34	535,34
277438055	0,00	0,00	0,00	534,00	534,00
246128356	0,00	0,00	0,00	533,90	533,90
243551495	0,00	0,00	0,00	533,62	533,62
280382812	0,00	0,00	0,00	533,54	533,54
288399331	37,24	19,52	0,00	533,22	589,98
284996130	27,74	17,52	0,00	532,44	577,70
285499181	26,28	17,52	0,00	530,06	573,86
226429598	0,00	0,00	0,00	529,20	529,20
288634155	0,00	0,00	0,00	529,05	529,05
288819578	30,66	17,52	0,00	529,02	577,20
276785630	0,00	0,00	0,00	527,96	527,96
302800840	0,00	0,00	0,00	527,09	527,09
283009802	0,00	0,00	0,00	526,70	526,70
283122803	39,20	22,02	0,00	526,48	587,70
270458670	0,00	0,00	0,00	526,20	526,20
195620879	0,00	0,00	0,00	525,86	525,86
302797106	0,00	0,00	0,00	525,34	525,34
509999751	0,00	0,00	0,00	525,30	525,30
284745340	27,74	18,98	0,00	525,16	571,88
270161210	0,00	0,00	0,00	524,90	524,90
110849965	0,00	0,00	0,00	524,42	524,42
288678176	39,20	23,52	0,00	523,32	586,04
268864438	0,00	0,00	0,00	522,78	522,78
285604740	18,87	0,00	0,00	522,55	541,42
288500342	37,24	19,60	0,00	522,10	578,94
279386168	0,00	0,00	0,00	521,50	521,50
279354908	0,00	0,00	0,00	521,22	521,22
219586314	0,00	0,00	0,00	519,50	519,50
192130030	0,00	0,00	0,00	519,48	519,48
287017737	0,00	0,00	0,00	519,40	519,40
282376615	0,00	0,00	0,00	519,35	519,35
300007078	0,00	0,00	0,00	519,34	519,34
295339977	26,28	16,06	0,00	519,18	561,52
513085050	0,00	0,00	0,00	518,70	518,70
504467590	0,00	0,00	0,00	518,40	518,40
277248566	0,00	0,00	0,00	518,30	518,30
304802085	0,00	0,00	0,00	517,44	517,44

Recebimentos em Atraso a 31/12/2023 - Art.º 15.º da LCPA					
Identificação da dívida	<= 30 dias	<= 60 dias	<= 90 dias	> 90 dias	Total
	(1)	(2)	(3)	(4)	(1)+(2)+(3)+(4)
283540443	0,00	0,00	0,00	516,64	516,64
298665301	0,00	0,00	0,00	516,40	516,40
276018079	0,00	0,00	0,00	516,32	516,32
290804590	0,00	0,00	0,00	515,86	515,86
301038503	40,66	31,70	0,00	515,64	588,00
277992770	0,00	0,00	0,00	514,67	514,67
291651380	37,24	30,74	0,00	514,62	582,60
287738361	27,74	18,98	0,00	514,50	561,22
202101622	0,00	0,00	0,00	514,50	514,50
289990920	0,00	0,00	0,00	514,04	514,04
290131235	0,00	0,00	0,00	513,35	513,35
283443677	0,00	0,00	0,00	513,00	513,00
158281934	0,00	0,00	0,00	512,70	512,70
297881680	0,00	0,00	0,00	512,54	512,54
291789714	0,00	0,00	0,00	511,84	511,84
303229390	0,00	0,00	0,00	511,16	511,16
287272095	27,74	16,06	0,00	511,00	554,80
273694103	0,00	0,00	0,00	510,06	510,06
163733660	0,00	0,00	0,00	509,82	509,82
285570196	0,00	0,00	0,00	509,54	509,54
282950680	29,20	18,98	0,00	509,54	557,72
296075370	17,64	11,26	0,00	509,26	538,16
289627885	37,24	23,52	0,00	508,80	569,56
287482863	26,28	17,52	0,00	508,50	552,30
249353989	0,00	0,00	0,00	507,42	507,42
285383493	0,00	16,06	0,00	507,00	523,06
186652402	0,00	0,00	0,00	506,74	506,74
294804102	0,00	0,00	0,00	506,70	506,70
136795820	0,00	0,00	0,00	506,50	506,50
305961047	0,00	0,00	0,00	506,18	506,18
281134871	0,00	0,00	0,00	505,32	505,32
285710460	29,20	17,52	0,00	505,16	551,88
274585910	0,00	0,00	0,00	504,90	504,90
243951612	0,00	0,00	0,00	504,00	504,00
256035920	0,00	0,00	0,00	503,22	503,22
203604989	0,00	0,00	0,00	502,90	502,90
284752878	0,00	0,00	0,00	502,31	502,31
277693896	0,00	0,00	0,00	502,24	502,24
508361796	0,00	0,00	0,00	500,92	500,92
307471390	0,00	0,00	0,00	500,78	500,78
285152734	19,60	14,41	0,00	500,78	534,79
290749913	37,24	21,52	0,00	500,59	559,35
258042885	0,00	0,00	0,00	499,94	499,94
235334634	0,00	0,00	0,00	499,94	499,94
291984142	0,00	0,00	0,00	499,82	499,82
291210953	0,00	0,00	0,00	499,46	499,46

Recebimentos em Atraso a 31/12/2023 - Art.º 15.º da LCPA					
Identificação da dívida	<= 30 dias	<= 60 dias	<= 90 dias	> 90 dias	Total
	(1)	(2)	(3)	(4)	(1)+(2)+(3)+(4)
285660985	0,00	18,98	0,00	499,32	518,30
281253935	0,00	0,00	0,00	499,10	499,10
309571804	38,70	21,56	0,00	498,94	559,20
309571510	38,70	17,56	0,00	498,94	555,20
296850942	0,00	0,00	0,00	497,86	497,86
509975500	0,00	0,00	0,00	497,76	497,76
289965373	0,00	0,00	0,00	497,52	497,52
273470914	0,00	0,00	0,00	497,18	497,18
274814242	0,00	0,00	0,00	496,84	496,84
285605054	0,00	0,00	0,00	496,40	496,40
288375203	0,00	0,00	0,00	496,34	496,34
285843265	27,74	24,82	0,00	496,28	548,84
295542195	30,66	0,00	0,00	496,12	526,78
281134480	0,00	0,00	0,00	496,04	496,04
288100468	35,28	33,24	0,00	495,94	564,46
283631368	0,00	0,00	0,00	495,83	495,83
268161836	0,00	0,00	0,00	495,70	495,70
282037233	0,00	0,00	0,00	494,68	494,68
285618172	29,20	17,52	0,00	494,14	540,86
508921007	0,00	0,00	0,00	494,11	494,11
280745168	0,00	0,00	0,00	492,26	492,26
294433457	27,74	17,52	0,00	492,02	537,28
500035296	0,00	0,00	0,00	491,92	491,92
280990499	0,00	0,00	0,00	491,40	491,40
288560019	0,00	0,00	0,00	491,36	491,36
289099439	37,24	20,10	0,00	491,29	548,63
286350319	40,66	30,24	0,00	491,29	562,19
252432320	0,00	0,00	0,00	491,05	491,05
980671078	0,00	0,00	0,00	490,60	490,60
289337984	27,74	17,52	0,00	490,25	535,51
508801885	0,00	0,00	0,00	489,99	489,99
285574710	18,62	11,76	0,00	488,79	519,17
279626231	0,00	0,00	0,00	488,69	488,69
231426011	0,00	0,00	0,00	488,12	488,12
284992100	17,64	23,98	0,00	487,75	529,37
298257467	27,74	18,98	0,00	487,64	534,36
289706459	39,20	30,24	0,00	487,64	557,08
302382887	0,00	1,46	0,00	486,72	488,18
509054137	0,00	0,00	0,00	486,48	486,48
288956176	0,00	0,00	0,00	486,30	486,30
187956952	0,00	0,00	0,00	486,18	486,18
501369295	0,00	0,00	-48,10	485,50	437,40
270727841	0,00	0,00	0,00	485,46	485,46
302269100	0,00	0,00	0,00	484,54	484,54
239818512	0,00	0,00	0,00	484,22	484,22
307024253	29,20	17,52	0,00	483,94	530,66

Recebimentos em Atraso a 31/12/2023 - Art.º 15.º da LCPA					
Identificação da dívida	<= 30 dias	<= 60 dias	<= 90 dias	> 90 dias	Total
	(1)	(2)	(3)	(4)	(1)+(2)+(3)+(4)
301736928	26,28	16,06	0,00	483,74	526,08
305961136	37,24	0,00	0,00	483,62	520,86
289938503	0,00	0,00	0,00	483,47	483,47
273956922	0,00	0,00	0,00	483,28	483,28
296449628	0,00	0,00	0,00	483,26	483,26
283054638	0,00	0,00	0,00	483,26	483,26
215075889	0,00	0,00	0,00	483,26	483,26
237139740	0,00	0,00	0,00	483,09	483,09
297043927	0,00	0,00	0,00	482,96	482,96
218787065	0,00	0,00	0,00	482,58	482,58
276425693	0,00	0,00	0,00	482,11	482,11
504264559	0,00	0,00	0,00	480,86	480,86
294992030	0,00	0,00	0,00	480,74	480,74
226208362	0,00	0,00	0,00	480,41	480,41
281150346	0,00	0,00	0,00	480,34	480,34
207906955	0,00	0,00	0,00	479,98	479,98
277517575	0,00	0,00	0,00	479,80	479,80
280081510	0,00	0,00	0,00	479,64	479,64
279861850	0,00	0,00	0,00	479,48	479,48
288094344	17,64	9,51	0,00	479,31	506,46
282456392	18,37	9,49	0,00	479,19	507,05
230403417	0,00	0,00	0,00	479,12	479,12
308050738	37,24	17,64	0,00	478,88	533,76
210431288	0,00	0,00	0,00	478,88	478,88
280185324	0,00	0,00	0,00	478,29	478,29
306636271	0,00	0,00	0,00	478,24	478,24
298636581	14,60	15,33	0,00	477,82	507,75
506232123	0,00	0,00	0,00	477,55	477,55
285135104	27,74	18,98	0,00	477,42	524,14
287263592	14,60	0,00	0,00	476,96	491,56
513291636	0,00	0,00	0,00	475,80	475,80
283079614	0,00	0,00	0,00	475,58	475,58
288698738	37,24	23,52	0,00	475,24	536,00
279624387	0,00	0,00	0,00	474,50	474,50
262962578	0,00	0,00	0,00	474,50	474,50
182638987	0,00	0,00	0,00	474,38	474,38
294032142	0,00	0,00	0,00	474,16	474,16
276840747	0,00	0,00	0,00	474,06	474,06
282261885	13,87	8,76	0,00	473,54	496,17
285124935	37,24	23,52	0,00	473,40	534,16
298941228	0,00	0,00	0,00	472,86	472,86
260095451	0,00	0,00	0,00	472,67	472,67
275596230	0,00	0,00	0,00	472,30	472,30
308643429	37,24	0,00	0,00	471,40	508,64
126817219	0,00	0,00	0,00	471,30	471,30
282604790	0,00	0,00	0,00	470,86	470,86

Recebimentos em Atraso a 31/12/2023 - Art.º 15.º da LCPA					
Identificação da dívida	<= 30 dias	<= 60 dias	<= 90 dias	> 90 dias	Total
	(1)	(2)	(3)	(4)	(1)+(2)+(3)+(4)
298922665	19,60	12,74	0,00	470,59	502,93
275487679	0,00	0,00	0,00	470,12	470,12
513612211	0,00	0,00	0,00	470,00	470,00
301577315	0,00	0,00	0,00	469,90	469,90
158164717	0,00	0,00	0,00	469,74	469,74
290112753	36,74	0,00	0,00	469,38	506,12
280303653	0,00	0,00	0,00	469,28	469,28
290150990	0,00	0,00	0,00	468,89	468,89
290983029	0,00	0,00	0,00	468,74	468,74
283923237	27,74	18,98	0,00	468,66	515,38
164157204	0,00	0,00	0,00	468,66	468,66
510736939	0,00	0,00	0,00	468,50	468,50
306636263	0,00	21,06	0,00	468,44	489,50
307893359	37,24	0,00	0,00	468,16	505,40
514609931	0,00	0,00	0,00	468,03	468,03
745280498	0,00	0,00	0,00	468,00	468,00
278091237	0,00	0,00	0,00	467,83	467,83
293034010	0,00	0,00	0,00	467,78	467,78
282754555	27,74	18,98	0,00	467,72	514,44
282284044	0,00	0,00	0,00	467,69	467,69
183364821	0,00	0,00	0,00	467,65	467,65
306470187	37,24	16,06	0,00	467,50	520,80
287188116	0,00	0,00	0,00	467,44	467,44
260784834	0,00	0,00	0,00	467,24	467,24
290982960	0,00	0,00	0,00	466,98	466,98
205224679	0,00	0,00	0,00	466,94	466,94
276031644	0,00	0,00	0,00	466,86	466,86
505881780	0,00	0,00	0,00	466,56	466,56
509726780	0,00	0,00	0,00	466,05	466,05
277621917	0,00	0,00	0,00	465,74	465,74
514814276	0,00	0,00	0,00	465,70	465,70
516714716	0,00	0,00	0,00	465,52	465,52
242971245	0,00	0,00	0,00	465,38	465,38
299961400	0,00	0,00	0,00	464,94	464,94
287703657	30,66	18,98	0,00	464,54	514,18
287877680	13,87	8,76	0,00	464,42	487,05
276427122	0,00	0,00	0,00	464,33	464,33
279798342	0,00	0,00	0,00	462,76	462,76
241406765	0,00	0,00	0,00	462,69	462,69
281882177	0,00	0,00	0,00	462,60	462,60
500350582	0,00	0,00	0,00	462,38	462,38
291998046	39,20	23,02	0,00	461,65	523,87
286662752	27,74	16,06	0,00	461,56	505,36
286190761	29,20	17,52	0,00	461,54	508,26
283256524	0,00	0,00	0,00	461,36	461,36
308232097	24,82	17,52	0,00	461,14	503,48

Recebimentos em Atraso a 31/12/2023 - Art.º 15.º da LCPA					
Identificação da dívida	<= 30 dias	<= 60 dias	<= 90 dias	> 90 dias	Total
	(1)	(2)	(3)	(4)	(1)+(2)+(3)+(4)
283087412	0,00	0,00	0,00	459,24	459,24
256194661	0,00	0,00	0,00	458,94	458,94
245846662	0,00	0,00	0,00	458,94	458,94
168275996	0,00	0,00	0,00	458,94	458,94
294053093	17,64	0,00	0,00	458,44	476,08
144478293	0,00	0,00	0,00	457,92	457,92
252193644	0,00	0,00	0,00	457,78	457,78
289607612	0,00	0,00	0,00	456,06	456,06
285102648	37,24	23,52	0,00	455,70	516,46
287727076	37,24	21,02	0,00	455,52	513,78
279849770	0,00	0,00	0,00	454,84	454,84
291002684	37,24	23,98	0,00	454,56	515,78
280474334	0,00	0,00	0,00	454,00	454,00
284862193	39,20	16,14	0,00	453,10	508,44
281772878	0,00	0,00	0,00	452,60	452,60
279683006	0,00	0,00	0,00	452,38	452,38
216458404	0,00	0,00	0,00	452,26	452,26
268996520	0,00	0,00	0,00	451,96	451,96
279827229	0,00	0,00	0,00	451,94	451,94
259892084	0,00	0,00	0,00	451,74	451,74
301258341	0,00	0,00	0,00	451,72	451,72
283094192	0,00	0,00	0,00	451,50	451,50
282875735	14,60	0,00	0,00	451,16	465,76
279426852	0,00	0,00	0,00	451,14	451,14
276310721	0,00	0,00	0,00	450,64	450,64
290891388	0,00	0,00	0,00	450,17	450,17
200400673	0,00	0,00	0,00	450,03	450,03
284094587	37,24	24,48	0,00	450,02	511,74
500595380	0,00	0,00	0,00	449,70	449,70
280678029	0,00	0,00	0,00	449,68	449,68
124557406	0,00	0,00	0,00	449,28	449,28
280076185	0,00	0,00	0,00	449,24	449,24
286171082	0,00	0,00	0,00	448,58	448,58
210857730	0,00	0,00	0,00	448,22	448,22
274285800	0,00	0,00	0,00	447,88	447,88
303109483	0,00	0,00	0,00	447,48	447,48
303450444	0,00	0,00	0,00	446,82	446,82
278659950	0,00	0,00	0,00	446,76	446,76
276528174	0,00	0,00	0,00	446,62	446,62
301505667	0,00	1,00	0,00	446,38	447,38
278730418	0,00	0,00	0,00	446,09	446,09
243875037	0,00	0,00	0,00	446,03	446,03
286171066	0,00	0,00	0,00	445,87	445,87
283801115	0,00	0,00	0,00	445,34	445,34
296768855	0,00	0,00	0,00	445,18	445,18
288979850	0,00	0,00	0,00	445,05	445,05

Recebimentos em Atraso a 31/12/2023 - Art.º 15.º da LCPA					
Identificação da dívida	<= 30 dias	<= 60 dias	<= 90 dias	> 90 dias	Total
	(1)	(2)	(3)	(4)	(1)+(2)+(3)+(4)
285270729	0,00	0,00	0,00	444,20	444,20
285479032	29,20	18,98	0,00	443,92	492,10
277493862	0,00	0,00	0,00	443,84	443,84
296576689	17,64	0,00	0,00	443,71	461,35
307560945	26,28	0,00	0,00	443,70	469,98
275089371	0,00	0,00	0,00	443,54	443,54
306883767	26,28	17,52	0,00	442,88	486,68
295163593	0,00	0,00	0,00	442,60	442,60
277625661	0,00	0,00	0,00	442,57	442,57
196395992	0,00	0,00	0,00	442,38	442,38
280975481	0,00	0,00	0,00	442,38	442,38
510857744	0,00	0,00	0,00	442,26	442,26
299168646	0,00	0,00	0,00	441,80	441,80
302587101	20,33	0,00	0,00	441,79	462,12
222691891	0,00	0,00	0,00	441,42	441,42
229081592	0,00	0,00	0,00	441,42	441,42
296501514	0,00	0,00	0,00	441,24	441,24
220222436	0,00	0,00	0,00	441,14	441,14
502938790	0,00	0,00	0,00	440,85	440,85
260082724	0,00	0,00	0,00	439,77	439,77
293483795	35,28	21,56	0,00	439,46	496,30
278701515	0,00	0,00	0,00	439,46	439,46
255845782	0,00	0,00	0,00	439,36	439,36
277423430	0,00	0,00	0,00	439,29	439,29
280535023	0,00	0,00	0,00	438,86	438,86
233196340	0,00	0,00	0,00	438,50	438,50
278888003	0,00	0,00	0,00	438,00	438,00
285721674	0,00	0,00	0,00	437,98	437,98
504144030	0,00	0,00	0,00	437,60	437,60
199861072	0,00	0,00	0,00	437,04	437,04
246526556	0,00	0,00	0,00	436,26	436,26
308117697	0,00	0,00	0,00	436,12	436,12
296477184	0,00	0,00	0,00	436,08	436,08
126238391	0,00	0,00	0,00	436,05	436,05
114976244	0,00	0,00	0,00	435,54	435,54
299623203	0,00	0,00	0,00	434,84	434,84
289846293	39,20	23,52	0,00	434,34	497,06
283579480	0,00	0,00	0,00	433,96	433,96
242672337	0,00	0,00	0,00	433,62	433,62
306940426	0,00	0,00	0,00	433,32	433,32
281732191	0,00	0,00	0,00	432,99	432,99
295043660	0,00	0,00	0,00	432,96	432,96
292715668	29,20	29,20	0,00	432,89	491,29
283816201	13,72	20,48	0,00	432,72	466,92
300757794	26,28	17,52	0,00	432,16	475,96
282293620	0,00	0,00	0,00	431,74	431,74

Recebimentos em Atraso a 31/12/2023 - Art.º 15.º da LCPA					
Identificação da dívida	<= 30 dias	<= 60 dias	<= 90 dias	> 90 dias	Total
	(1)	(2)	(3)	(4)	(1)+(2)+(3)+(4)
288938534	0,00	0,00	0,00	431,50	431,50
272944521	0,00	0,00	0,00	431,43	431,43
285941291	0,00	0,00	0,00	430,98	430,98
276892453	0,00	0,00	0,00	430,92	430,92
502392568	0,00	0,00	0,00	430,56	430,56
283085703	0,00	0,00	0,00	430,28	430,28
510625681	0,00	0,00	0,00	430,08	430,08
28889652	0,00	0,00	0,00	430,06	430,06
296492426	0,00	0,00	0,00	429,66	429,66
229743838	0,00	0,00	0,00	429,45	429,45
283355697	0,00	0,00	0,00	429,30	429,30
282435085	0,00	0,00	0,00	428,34	428,34
294138269	0,00	0,00	0,00	428,28	428,28
274656957	0,00	0,00	0,00	428,24	428,24
280132239	0,00	0,00	0,00	428,18	428,18
502141921	0,00	0,00	0,00	428,13	428,13
253542545	0,00	0,00	0,00	428,10	428,10
297305786	0,00	0,00	0,00	428,08	428,08
504615947	0,00	0,00	0,00	427,80	427,80
282276734	27,74	0,00	0,00	427,48	455,22
242790046	0,00	0,00	0,00	427,32	427,32
307314189	27,74	17,52	0,00	427,26	472,52
503325872	0,00	0,00	0,00	427,14	427,14
204091209	0,00	0,00	0,00	426,98	426,98
277041830	0,00	0,00	0,00	426,87	426,87
277804132	0,00	0,00	0,00	426,24	426,24
290230918	14,60	13,14	0,00	425,59	453,33
299085317	0,00	17,52	0,00	424,82	442,34
277530601	0,00	0,00	0,00	424,12	424,12
166498700	0,00	0,00	0,00	423,90	423,90
307610926	39,20	20,48	0,00	423,48	483,16
281376930	0,00	0,00	0,00	423,40	423,40
281910081	0,00	0,00	0,00	423,40	423,40
232787093	0,00	0,00	0,00	423,40	423,40
516183052	0,00	0,00	0,00	423,07	423,07
283035242	0,00	0,00	0,00	423,06	423,06
283872721	27,74	23,36	0,00	423,06	474,16
295719800	39,20	0,00	0,00	422,86	462,06
285745328	27,74	0,00	0,00	422,86	450,60
278295100	0,00	0,00	0,00	422,36	422,36
280412878	0,00	0,00	0,00	422,02	422,02
280742401	0,00	0,00	0,00	421,80	421,80
108103293	0,00	0,00	0,00	421,33	421,33
280822049	0,00	0,00	0,00	421,23	421,23
284956341	0,00	0,00	0,00	420,79	420,79
296825557	39,20	20,48	0,00	420,66	480,34

Recebimentos em Atraso a 31/12/2023 - Art.º 15.º da LCPA					
Identificação da dívida	<= 30 dias	<= 60 dias	<= 90 dias	> 90 dias	Total
	(1)	(2)	(3)	(4)	(1)+(2)+(3)+(4)
293685622	14,60	9,49	0,00	420,53	444,62
282895990	0,00	0,00	0,00	420,18	420,18
251116131	0,00	0,00	0,00	420,02	420,02
514111623	0,00	0,00	0,00	420,00	420,00
284546593	40,66	22,02	0,00	419,62	482,30
279473141	0,00	0,00	0,00	419,54	419,54
278666426	0,00	0,00	0,00	418,90	418,90
284400602	0,00	0,00	0,00	418,76	418,76
276021762	0,00	0,00	0,00	418,68	418,68
304995231	39,20	20,48	0,00	417,98	477,66
282072144	0,00	22,52	0,00	417,86	440,38
264210735	0,00	0,00	0,00	417,82	417,82
286321459	0,00	0,00	0,00	417,60	417,60
302815015	0,00	0,00	0,00	417,56	417,56
278857230	0,00	0,00	0,00	417,56	417,56
278588166	0,00	0,00	0,00	417,48	417,48
273720724	0,00	0,00	0,00	416,87	416,87
280236689	0,00	0,00	0,00	416,40	416,40
294709436	0,00	0,00	0,00	416,40	416,40
279489595	0,00	0,00	0,00	416,30	416,30
269741879	0,00	0,00	0,00	416,10	416,10
283541946	0,00	0,00	0,00	416,10	416,10
291471102	37,24	24,48	0,00	415,86	477,58
288677153	18,62	11,01	0,00	415,61	445,24
307471306	0,00	0,00	0,00	414,64	414,64
216522846	0,00	0,00	0,00	414,64	414,64
298982595	14,60	9,49	0,00	414,64	438,73
286321505	0,00	0,00	0,00	414,22	414,22
205998526	0,00	0,00	0,00	414,09	414,09
241933218	0,00	0,00	0,00	414,04	414,04
209492210	0,00	0,00	0,00	413,84	413,84
308266811	27,74	17,52	0,00	413,38	458,64
278354203	0,00	0,00	0,00	413,28	413,28
290332087	27,74	17,52	0,00	413,18	458,44
286092000	0,00	0,00	0,00	413,18	413,18
308116917	0,00	0,00	0,00	412,60	412,60
235376400	0,00	0,00	0,00	412,48	412,48
231159536	0,00	0,00	0,00	412,33	412,33
292598939	0,00	0,00	0,00	412,20	412,20
293528349	38,20	31,70	0,00	412,04	481,94
278928102	0,00	0,00	0,00	411,72	411,72
290149568	27,74	17,52	0,00	410,96	456,22
288017005	26,28	17,52	0,00	410,26	454,06
282023747	27,74	0,00	0,00	410,26	438,00
280559291	0,00	0,00	0,00	409,82	409,82
288011252	0,00	0,00	0,00	409,45	409,45

Recebimentos em Atraso a 31/12/2023 - Art.º 15.º da LCPA					
Identificação da dívida	<= 30 dias	<= 60 dias	<= 90 dias	> 90 dias	Total
	(1)	(2)	(3)	(4)	(1)+(2)+(3)+(4)
279709099	0,00	0,00	0,00	409,34	409,34
220822751	0,00	0,00	0,00	409,20	409,20
298878585	0,00	0,00	89,18	408,85	498,03
274590654	0,00	0,00	0,00	408,74	408,74
287572919	0,00	0,00	0,00	408,44	408,44
294804471	0,00	0,00	0,00	408,32	408,32
284325562	0,00	0,00	0,00	408,14	408,14
501388010	0,00	0,00	0,00	408,08	408,08
280539410	0,00	0,00	0,00	407,68	407,68
281051771	0,00	0,00	0,00	407,38	407,38
279523424	0,00	0,00	0,00	407,12	407,12
272942170	0,00	0,00	0,00	406,70	406,70
284214949	0,00	17,52	0,00	406,61	424,13
277686644	0,00	0,00	0,00	406,22	406,22
800086503	0,00	0,00	0,00	406,08	406,08
118854097	0,00	0,00	0,00	405,60	405,60
222596970	0,00	0,00	0,00	405,56	405,56
280089236	0,00	0,00	0,00	405,38	405,38
284803138	27,74	14,60	0,00	404,92	447,26
291024513	39,20	22,52	0,00	404,62	466,34
288780183	18,62	0,00	0,00	404,35	422,97
285911899	0,00	0,00	0,00	403,96	403,96
284998389	37,24	33,74	0,00	403,80	474,78
295784806	29,20	0,00	0,00	403,69	432,89
277480248	0,00	0,00	0,00	403,50	403,50
502701170	0,00	0,00	0,00	403,40	403,40
114602468	0,00	0,00	0,00	403,20	403,20
298675609	0,00	0,00	0,00	403,20	403,20
276594908	0,00	0,00	0,00	402,96	402,96
281161054	0,00	0,00	0,00	402,96	402,96
287165329	0,00	0,00	0,00	402,82	402,82
284783706	0,00	0,00	0,00	402,68	402,68
220772797	0,00	0,00	0,00	402,62	402,62
275680274	0,00	0,00	0,00	400,78	400,78
298098113	18,62	0,00	0,00	400,74	419,36
294961348	26,28	16,06	0,00	400,54	442,88
284125814	0,00	0,00	0,00	400,42	400,42
285398105	0,00	0,00	0,00	400,14	400,14
278602592	0,00	0,00	0,00	400,04	400,04
212211056	0,00	0,00	0,00	400,04	400,04
285912089	0,00	0,00	0,00	399,58	399,58
293264368	0,00	0,00	0,00	398,86	398,86
290867070	0,00	0,00	0,00	398,70	398,70
288273885	0,00	0,00	0,00	398,58	398,58
295151064	0,00	0,00	0,00	398,44	398,44
207501343	0,00	0,00	0,00	397,80	397,80

Recebimentos em Atraso a 31/12/2023 - Art.º 15.º da LCPA					
Identificação da dívida	<= 30 dias	<= 60 dias	<= 90 dias	> 90 dias	Total
	(1)	(2)	(3)	(4)	(1)+(2)+(3)+(4)
287727831	0,00	0,00	0,00	397,58	397,58
217431003	0,00	0,00	0,00	397,44	397,44
288034066	0,00	17,52	0,00	397,12	414,64
272281298	0,00	0,00	0,00	397,12	397,12
274833425	0,00	0,00	0,00	396,88	396,88
222389257	0,00	0,00	0,00	396,51	396,51
292144210	37,24	25,48	0,00	395,98	458,70
297856898	18,62	17,35	0,00	395,90	431,87
249827638	0,00	0,00	0,00	395,90	395,90
284558494	27,74	0,00	0,00	395,66	423,40
282877029	0,00	0,00	0,00	394,98	394,98
282856668	0,00	1,46	0,00	394,93	396,39
280685327	0,00	0,00	0,00	394,78	394,78
284926493	27,44	15,64	0,00	394,74	437,82
290657245	0,00	0,00	0,00	394,65	394,65
269527133	0,00	0,00	0,00	394,20	394,20
280729715	0,00	0,00	0,00	393,96	393,96
294305424	18,62	22,54	0,00	393,96	435,12
295508930	0,00	0,00	0,00	393,94	393,94
296645893	13,87	7,30	0,00	393,68	414,85
500372047	77,90	0,00	0,00	393,12	471,02
288885074	0,00	0,00	0,00	393,06	393,06
309935784	29,20	27,74	0,00	392,60	449,54
309166241	0,00	0,00	0,00	392,58	392,58
216807069	0,00	0,00	0,00	392,47	392,47
195932781	0,00	0,00	0,00	392,38	392,38
219437823	0,00	0,00	0,00	392,18	392,18
307950565	0,00	0,00	0,00	392,02	392,02
600082016	0,00	0,00	0,00	392,00	392,00
293301760	17,64	11,22	0,00	391,48	420,34
285177877	0,00	0,00	0,00	391,28	391,28
282792546	0,00	0,00	0,00	391,28	391,28
309830214	0,00	0,00	0,00	391,21	391,21
288945263	0,00	0,00	0,00	391,18	391,18
286878933	27,74	16,06	0,00	391,06	434,86
279900716	0,00	0,00	0,00	390,82	390,82
196678560	0,00	0,00	0,00	390,27	390,27
281705739	0,00	0,00	0,00	390,27	390,27
291678955	0,00	18,98	0,00	390,04	409,02
275450805	0,00	0,00	0,00	390,02	390,02
285562584	27,74	17,52	0,00	389,82	435,08
299070280	0,00	0,00	0,00	389,54	389,54
281159351	0,00	0,00	0,00	389,39	389,39
300782225	0,00	0,00	0,00	389,30	389,30
307730956	0,00	0,00	0,00	389,18	389,18
294874542	0,00	0,00	0,00	389,14	389,14

Recebimentos em Atraso a 31/12/2023 - Art.º 15.º da LCPA					
Identificação da dívida	<= 30 dias	<= 60 dias	<= 90 dias	> 90 dias	Total
	(1)	(2)	(3)	(4)	(1)+(2)+(3)+(4)
277229707	0,00	0,00	0,00	388,80	388,80
278985963	0,00	0,00	0,00	388,77	388,77
301313989	0,00	0,00	0,00	388,68	388,68
295286563	37,24	16,10	0,00	388,36	441,70
283694190	0,00	17,52	0,00	388,22	405,74
296176133	0,00	0,00	0,00	388,06	388,06
216894930	0,00	0,00	0,00	387,44	387,44
235931624	0,00	0,00	0,00	387,33	387,33
513173587	0,00	0,00	0,00	387,09	387,09
238515478	0,00	0,00	0,00	387,03	387,03
278551300	0,00	0,00	0,00	386,97	386,97
277894395	0,00	0,00	0,00	386,91	386,91
282297162	0,00	17,52	0,00	386,90	404,42
295508132	0,00	0,00	0,00	386,90	386,90
287360725	37,24	23,52	0,00	386,72	447,48
280914075	29,20	0,00	0,00	386,44	415,64
208936076	0,00	0,00	0,00	386,40	386,40
293851018	29,20	16,06	0,00	385,44	430,70
282487956	0,00	0,00	0,00	385,44	385,44
291211135	0,00	0,00	0,00	385,40	385,40
260052396	0,00	0,00	0,00	385,36	385,36
296175919	0,00	0,00	0,00	385,14	385,14
266372821	192,36	192,36	192,36	384,72	961,80
284206253	38,70	25,94	0,00	384,26	448,90
288952901	37,24	31,20	0,00	383,64	452,08
277102898	0,00	0,00	0,00	383,46	383,46
505389436	0,00	0,00	0,00	382,59	382,59
287071359	13,14	8,76	0,00	382,49	404,39
278120091	0,00	0,00	0,00	382,32	382,32
277818249	0,00	0,00	0,00	381,56	381,56
286159104	0,00	0,00	0,00	381,42	381,42
500276404	0,00	0,00	0,00	381,36	381,36
504504061	0,00	0,00	0,00	381,36	381,36
207740569	0,00	0,00	0,00	381,34	381,34
299977579	0,00	0,00	0,00	381,06	381,06
273690019	0,00	0,00	0,00	381,06	381,06
233325662	0,00	0,00	0,00	380,48	380,48
297436597	0,00	0,00	0,00	380,20	380,20
279518250	0,00	0,00	0,00	380,04	380,04
244250960	0,00	0,00	0,00	379,74	379,74
298242010	0,00	0,00	0,00	379,60	379,60
291286011	30,66	0,00	0,00	378,66	409,32
290282101	37,24	32,24	0,00	378,42	447,90
287722945	27,74	17,52	0,00	378,14	423,40
253509572	0,00	0,00	0,00	378,14	378,14
273699300	0,00	0,00	0,00	378,14	378,14

Recebimentos em Atraso a 31/12/2023 - Art.º 15.º da LCPA					
Identificação da dívida	<= 30 dias	<= 60 dias	<= 90 dias	> 90 dias	Total
	(1)	(2)	(3)	(4)	(1)+(2)+(3)+(4)
282463615	0,00	0,00	0,00	378,14	378,14
293437033	29,20	8,76	0,00	377,80	415,76
284862258	0,00	0,00	0,00	376,86	376,86
261185004	0,00	0,00	0,00	376,78	376,78
283164980	0,00	0,00	0,00	376,68	376,68
288911237	0,00	0,00	0,00	376,46	376,46
506942090	0,00	0,00	0,00	376,27	376,27
302478060	0,00	0,00	0,00	375,38	375,38
282097848	0,00	0,00	0,00	374,30	374,30
289965527	0,00	0,00	0,00	374,10	374,10
294416595	38,70	18,98	0,00	374,04	431,72
263007472	0,00	0,00	0,00	373,96	373,96
286608464	27,74	17,52	0,00	373,76	419,02
293497524	0,00	0,00	0,00	373,70	373,70
292370377	0,00	23,52	0,00	373,58	397,10
283109416	0,00	0,00	0,00	372,81	372,81
286010259	0,00	0,00	0,00	372,64	372,64
279888953	0,00	0,00	0,00	372,34	372,34
288899938	0,00	0,00	0,00	372,32	372,32
273842021	0,00	0,00	0,00	372,30	372,30
284835447	0,00	0,00	0,00	371,90	371,90
248870505	0,00	0,00	0,00	371,71	371,71
510915744	0,00	11,29	11,29	371,42	394,00
287671550	40,66	23,02	0,00	371,16	434,84
172077354	0,00	0,00	0,00	371,07	371,07
280769180	0,00	0,00	0,00	370,90	370,90
292638361	37,24	18,56	0,00	370,73	426,53
278003982	0,00	0,00	0,00	370,66	370,66
297845942	38,70	21,06	0,00	370,38	430,14
278403336	0,00	0,00	0,00	370,32	370,32
281182809	13,87	9,49	0,00	370,32	393,68
291783414	18,62	11,99	0,00	370,24	400,85
289038197	0,00	0,00	0,00	370,20	370,20
276215753	0,00	0,00	0,00	370,20	370,20
282068961	0,00	0,00	0,00	369,38	369,38
277596289	0,00	0,00	0,00	368,72	368,72
285691228	0,00	0,00	0,00	368,67	368,67
292787600	0,00	0,00	0,00	368,63	368,63
294300180	18,62	0,00	0,00	368,62	387,24
291426050	0,00	0,00	0,00	368,24	368,24
290242835	39,20	25,48	0,00	367,92	432,60
262918188	0,00	0,00	0,00	367,92	367,92
504123220	0,00	0,00	0,00	367,79	367,79
243885520	0,00	0,00	0,00	367,62	367,62
276825586	0,00	0,00	0,00	367,60	367,60
500620962	0,00	0,00	0,00	367,20	367,20

Recebimentos em Atraso a 31/12/2023 - Art.º 15.º da LCPA					
Identificação da dívida	<= 30 dias	<= 60 dias	<= 90 dias	> 90 dias	Total
	(1)	(2)	(3)	(4)	(1)+(2)+(3)+(4)
513850180	0,00	0,00	0,00	366,91	366,91
285982028	0,00	0,00	0,00	366,86	366,86
222710721	0,00	0,00	0,00	366,64	366,64
297748025	0,00	0,00	0,00	366,58	366,58
275399109	0,00	0,00	0,00	366,46	366,46
225101416	0,00	0,00	0,00	366,46	366,46
285629034	0,00	0,00	0,00	366,20	366,20
291177549	20,33	12,74	0,00	365,62	398,69
268628394	0,00	0,00	0,00	365,54	365,54
513750320	0,00	0,00	0,00	365,45	365,45
312211279	35,28	0,00	0,00	365,20	400,48
175400032	0,00	0,00	0,00	365,10	365,10
130375187	0,00	0,00	0,00	365,05	365,05
288535022	30,66	16,06	0,00	365,00	411,72
514409568	0,00	0,00	0,00	364,86	364,86
291557775	0,00	0,00	0,00	364,78	364,78
181805332	0,00	0,00	0,00	364,56	364,56
303162767	0,00	0,00	0,00	364,52	364,52
503250023	0,00	0,00	0,00	364,32	364,32
287938638	29,20	17,52	0,00	364,28	411,00
259162094	0,00	0,00	0,00	364,18	364,18
287167380	35,28	20,52	0,00	364,04	419,84
292990316	29,20	16,06	0,00	363,62	408,88
280741367	0,00	0,00	0,00	363,54	363,54
282981241	0,00	0,00	0,00	363,54	363,54
249222434	0,00	0,00	0,00	362,85	362,85
311846491	27,74	26,28	0,00	362,32	416,34
285629000	0,00	0,00	0,00	362,28	362,28
276463080	0,00	0,00	0,00	362,08	362,08
286919273	0,00	0,00	0,00	361,80	361,80
244194840	0,00	0,00	0,00	361,12	361,12
284923044	0,00	0,00	0,00	360,78	360,78
290727588	37,24	0,00	0,00	360,32	397,56
284486264	0,00	0,00	0,00	360,10	360,10
301743894	0,00	0,00	0,00	359,76	359,76
288254503	0,00	0,00	0,00	359,16	359,16
289257590	0,00	0,00	0,00	358,83	358,83
283582790	0,00	0,00	0,00	358,68	358,68
283295511	37,24	22,52	0,00	358,48	418,24
288677250	18,62	11,01	0,00	358,07	387,70
283008040	0,00	0,00	0,00	357,70	357,70
292551460	27,74	16,06	0,00	357,70	401,50
242470319	0,00	0,00	0,00	357,24	357,24
285194119	27,74	17,52	0,00	357,23	402,49
306502976	0,00	0,00	0,00	357,06	357,06
278553192	0,00	0,00	0,00	357,02	357,02

Recebimentos em Atraso a 31/12/2023 - Art.º 15.º da LCPA					
Identificação da dívida	<= 30 dias	<= 60 dias	<= 90 dias	> 90 dias	Total
	(1)	(2)	(3)	(4)	(1)+(2)+(3)+(4)
241115990	0,00	0,00	0,00	356,94	356,94
256633363	0,00	0,00	0,00	356,75	356,75
295006749	0,00	0,00	0,00	356,69	356,69
269158979	0,00	0,00	0,00	356,68	356,68
229653502	0,00	0,00	0,00	356,68	356,68
278489303	0,00	0,00	0,00	356,24	356,24
285290347	27,74	17,52	0,00	356,24	401,50
277115450	0,00	0,00	0,00	356,21	356,21
240194438	0,00	0,00	0,00	356,09	356,09
294094407	0,00	0,00	0,00	355,86	355,86
238601048	0,00	0,00	0,00	355,76	355,76
278498973	0,00	0,00	0,00	355,68	355,68
300382642	0,00	0,00	0,00	355,02	355,02
279348533	0,00	0,00	0,00	354,72	354,72
279950888	0,00	0,00	0,00	354,58	354,58
259789321	0,00	0,00	0,00	354,50	354,50
509739121	0,00	0,00	0,00	354,24	354,24
516444867	0,00	0,00	0,00	353,73	353,73
190395370	0,00	0,00	0,00	353,70	353,70
213494019	0,00	0,00	0,00	352,76	352,76
299563286	0,00	0,00	0,00	352,74	352,74
276873475	0,00	0,00	0,00	352,64	352,64
309837677	0,00	0,00	0,00	352,40	352,40
191502154	0,00	0,00	0,00	352,33	352,33
282816305	0,00	0,00	0,00	352,22	352,22
240599632	0,00	0,00	0,00	352,02	352,02
284845990	27,74	0,00	0,00	351,86	379,60
280900201	0,00	0,00	0,00	351,78	351,78
294646779	0,00	0,00	0,00	351,25	351,25
291946160	0,00	0,00	0,00	351,14	351,14
209163569	0,00	0,00	0,00	350,92	350,92
246039230	0,00	0,00	0,00	350,71	350,71
170938786	0,00	0,00	0,00	350,50	350,50
254354467	0,00	0,00	0,00	350,40	350,40
292954603	0,00	0,00	0,00	350,29	350,29
285802380	37,24	23,52	0,00	350,17	410,93
283128127	0,00	0,00	0,00	350,04	350,04
274917785	0,00	0,00	0,00	349,70	349,70
286049503	37,24	21,06	0,00	349,60	407,90
289716136	0,00	0,00	0,00	349,52	349,52
275055760	0,00	0,00	0,00	349,40	349,40
207322970	0,00	0,00	0,00	349,22	349,22
271392622	0,00	0,00	0,00	348,96	348,96
290203279	0,00	0,00	0,00	348,72	348,72
307279510	0,00	31,70	0,00	348,28	379,98
515451592	0,00	400,00	0,00	348,00	748,00

Recebimentos em Atraso a 31/12/2023 - Art.º 15.º da LCPA					
Identificação da dívida	<= 30 dias	<= 60 dias	<= 90 dias	> 90 dias	Total
	(1)	(2)	(3)	(4)	(1)+(2)+(3)+(4)
288971256	0,00	0,00	0,00	347,80	347,80
277537088	0,00	0,00	0,00	347,48	347,48
287356906	0,00	16,06	0,00	347,48	363,54
282864873	0,00	0,00	0,00	347,48	347,48
279026358	0,00	0,00	0,00	347,21	347,21
228370256	0,00	0,00	0,00	347,20	347,20
289049911	19,60	0,00	0,00	346,93	366,53
293002622	0,00	1,46	0,00	346,84	348,30
285252623	0,00	0,00	0,00	346,76	346,76
273488570	0,00	0,00	0,00	346,75	346,75
285773640	0,00	0,00	0,00	346,72	346,72
276127064	0,00	0,00	0,00	346,67	346,67
285725750	0,00	0,00	0,00	346,64	346,64
201467011	0,00	0,00	0,00	346,52	346,52
225946041	0,00	0,00	0,00	346,51	346,51
289976375	18,62	11,76	0,00	346,42	376,80
500967571	0,00	0,00	0,00	346,30	346,30
284978175	18,62	11,76	0,00	346,24	376,62
294499741	0,00	0,00	0,00	346,22	346,22
278710271	0,00	0,00	0,00	346,02	346,02
214167119	0,00	0,00	0,00	346,02	346,02
291926290	0,00	0,00	0,00	345,94	345,94
108285723	0,00	0,00	0,00	345,90	345,90
298635950	0,00	0,00	0,00	345,28	345,28
214128873	0,00	0,00	0,00	345,24	345,24
277867258	0,00	0,00	0,00	345,06	345,06
261951300	0,00	0,00	0,00	344,99	344,99
282619461	35,28	22,02	0,00	344,92	402,22
286363623	36,74	20,02	0,00	344,76	401,52
236469100	0,00	0,00	0,00	344,34	344,34
285932691	0,00	0,00	0,00	344,02	344,02
280236425	0,00	0,00	0,00	343,76	343,76
296479640	0,00	0,00	0,00	343,64	343,64
285662392	24,00	21,56	0,00	343,16	388,72
218232209	0,00	0,00	0,00	343,11	343,11
287398269	26,28	16,06	0,00	343,10	385,44
128254360	0,00	0,00	0,00	342,80	342,80
295507926	0,00	0,00	0,00	342,56	342,56
290143675	0,00	0,00	0,00	341,64	341,64
284885673	0,00	0,00	0,00	341,64	341,64
240999541	0,00	0,00	0,00	341,58	341,58
279541996	0,00	0,00	0,00	341,58	341,58
294123440	37,24	20,52	0,00	341,42	399,18
307628671	27,74	18,98	0,00	341,16	387,88
294638970	0,00	0,00	0,00	341,12	341,12
105403385	0,00	0,00	0,00	341,04	341,04

Recebimentos em Atraso a 31/12/2023 - Art.º 15.º da LCPA					
Identificação da dívida	<= 30 dias	<= 60 dias	<= 90 dias	> 90 dias	Total
	(1)	(2)	(3)	(4)	(1)+(2)+(3)+(4)
280570660	0,00	0,00	0,00	340,71	340,71
216901723	0,00	0,00	0,00	340,20	340,20
199897360	0,00	0,00	0,00	340,18	340,18
282116508	0,00	0,00	0,00	340,18	340,18
292356749	27,74	17,52	0,00	340,04	385,30
276734858	0,00	0,00	0,00	339,95	339,95
189171049	0,00	0,00	0,00	339,86	339,86
289642078	0,00	0,00	0,00	339,84	339,84
192058959	0,00	0,00	0,00	339,68	339,68
283397306	18,62	11,26	0,00	339,55	369,43
217038379	0,00	0,00	0,00	339,54	339,54
277684005	0,00	0,00	0,00	339,00	339,00
294266135	0,00	0,00	0,00	338,95	338,95
206012489	0,00	0,00	0,00	338,92	338,92
297052349	0,00	0,00	0,00	338,86	338,86
307092674	0,00	0,00	0,00	338,80	338,80
310523613	0,00	0,00	0,00	338,58	338,58
289102103	37,24	20,02	0,00	338,46	395,72
290203350	0,00	0,00	0,00	338,44	338,44
288456718	0,00	0,00	0,00	338,42	338,42
277658799	0,00	0,00	0,00	338,41	338,41
207470600	0,00	0,00	0,00	338,30	338,30
295418796	0,00	0,00	0,00	338,26	338,26
501176721	0,00	0,00	0,00	337,50	337,50
301448990	37,24	21,56	0,00	337,46	396,26
284341142	0,00	0,00	0,00	337,22	337,22
296968870	0,00	12,18	0,00	337,02	349,20
502557516	0,00	0,00	0,00	336,96	336,96
274736640	0,00	0,00	0,00	336,80	336,80
313377790	37,24	23,98	0,00	336,62	397,84
283207906	0,00	0,00	0,00	336,28	336,28
287596737	39,20	24,98	0,00	336,12	400,30
307376770	8,76	18,02	0,00	336,12	362,90
510784976	0,00	0,00	0,00	336,00	336,00
294787399	0,00	0,00	0,00	335,92	335,92
282819290	27,74	17,52	0,00	335,80	381,06
277429722	0,00	0,00	0,00	335,76	335,76
280378149	0,00	0,00	0,00	335,16	335,16
508632544	0,00	0,00	0,00	334,80	334,80
280385617	0,00	0,00	0,00	334,75	334,75
301234329	0,00	0,00	0,00	334,66	334,66
219646180	0,00	0,00	0,00	334,34	334,34
279538367	0,00	0,00	0,00	334,34	334,34
284120103	39,20	23,52	0,00	334,08	396,80
285402676	26,28	26,28	0,00	334,07	386,63
288881168	39,20	24,98	0,00	333,96	398,14

Recebimentos em Atraso a 31/12/2023 - Art.º 15.º da LCPA					
Identificação da dívida	<= 30 dias	<= 60 dias	<= 90 dias	> 90 dias	Total
	(1)	(2)	(3)	(4)	(1)+(2)+(3)+(4)
201967820	0,00	0,00	0,00	333,61	333,61
283175567	0,00	0,00	0,00	333,39	333,39
508400414	0,00	0,00	0,00	333,22	333,22
202706257	0,00	0,00	0,00	333,10	333,10
288289498	0,00	0,00	0,00	332,88	332,88
280280491	0,00	0,00	0,00	332,88	332,88
304451118	0,00	0,00	0,00	332,70	332,70
282509461	0,00	0,00	0,00	332,36	332,36
276787099	0,00	0,00	0,00	331,82	331,82
278729711	0,00	0,00	0,00	331,75	331,75
292186290	0,00	0,00	0,00	331,74	331,74
284921220	37,24	22,02	0,00	331,72	390,98
292805330	0,00	0,00	0,00	331,66	331,66
291267491	27,74	0,00	0,00	331,42	359,16
226300528	0,00	0,00	0,00	331,42	331,42
107684896	0,00	0,00	0,00	331,12	331,12
290501377	0,00	0,00	0,00	330,82	330,82
277909430	0,00	0,00	0,00	329,88	329,88
286745275	0,00	0,00	0,00	329,78	329,78
281770360	0,00	0,00	0,00	329,62	329,62
281339503	0,00	0,00	0,00	329,54	329,54
290980267	29,20	29,20	0,00	329,38	387,78
219188033	0,00	0,00	0,00	329,18	329,18
292868626	18,62	0,00	0,00	328,85	347,47
310621259	39,20	23,52	0,00	328,78	391,50
284381942	0,00	17,52	0,00	328,69	346,21
281351619	0,00	0,00	0,00	328,18	328,18
243270771	0,00	0,00	0,00	327,77	327,77
510791964	0,00	0,00	0,00	327,65	327,65
275646815	0,00	0,00	0,00	327,54	327,54
274613115	0,00	0,00	0,00	327,50	327,50
304083674	0,00	0,00	0,00	327,40	327,40
280742614	0,00	0,00	0,00	327,32	327,32
285867202	0,00	0,00	0,00	327,04	327,04
277817005	0,00	0,00	0,00	327,04	327,04
298087278	29,20	17,52	0,00	327,04	373,76
277323770	0,00	0,00	0,00	326,96	326,96
216223679	0,00	0,00	0,00	326,86	326,86
289150167	24,82	17,52	0,00	326,80	369,14
277703190	0,00	0,00	0,00	326,68	326,68
296416231	37,24	22,52	0,00	326,32	386,08
278299962	0,00	0,00	0,00	326,31	326,31
280708670	0,00	0,00	0,00	326,20	326,20
238390659	0,00	0,00	0,00	326,08	326,08
293760004	0,00	0,00	0,00	326,04	326,04
288863402	35,28	34,70	0,00	325,96	395,94

Recebimentos em Atraso a 31/12/2023 - Art.º 15.º da LCPA					
Identificação da dívida	<= 30 dias	<= 60 dias	<= 90 dias	> 90 dias	Total
	(1)	(2)	(3)	(4)	(1)+(2)+(3)+(4)
212787306	0,00	0,00	0,00	325,82	325,82
280844450	0,00	0,00	0,00	325,70	325,70
258111437	0,00	0,00	0,00	325,70	325,70
279690002	0,00	0,00	0,00	325,58	325,58
300987005	0,00	0,00	0,00	325,58	325,58
215578759	0,00	0,00	0,00	325,37	325,37
291081894	35,28	19,06	0,00	325,36	379,70
276949005	0,00	0,00	0,00	325,30	325,30
514088184	0,00	0,00	0,00	324,70	324,70
280793812	0,00	0,00	0,00	324,37	324,37
500537887	0,00	0,00	0,00	324,20	324,20
303052473	0,00	0,00	0,00	324,12	324,12
311365256	39,20	0,00	0,00	324,04	363,24
234034840	0,00	0,00	0,00	324,00	324,00
282657339	37,24	25,48	0,00	323,98	386,70
280312733	0,00	0,00	0,00	323,94	323,94
194937470	0,00	0,00	0,00	323,90	323,90
287678393	0,00	0,00	0,00	323,82	323,82
280888708	0,00	0,00	0,00	323,78	323,78
122160070	0,00	0,00	0,00	323,74	323,74
231610599	0,00	0,00	0,00	323,44	323,44
289991382	38,70	34,20	0,00	323,27	396,17
510661408	0,00	0,00	0,00	323,27	323,27
276735480	0,00	0,00	0,00	323,00	323,00
285162535	0,00	0,00	0,00	322,90	322,90
307377130	11,76	22,52	0,00	322,86	357,14
286695545	0,00	0,00	0,00	322,75	322,75
299052354	0,00	0,00	0,00	322,66	322,66
283437197	27,74	16,06	0,00	322,66	366,46
283576421	27,74	27,74	0,00	322,66	378,14
239873181	0,00	0,00	0,00	322,58	322,58
253778808	0,00	0,00	0,00	322,26	322,26
279709595	0,00	0,00	0,00	322,11	322,11
223632732	0,00	0,00	0,00	321,97	321,97
247134260	0,00	0,00	0,00	321,92	321,92
293826625	0,00	0,00	0,00	321,76	321,76
287525830	27,74	17,52	0,00	321,70	366,96
255034814	0,00	0,00	0,00	321,70	321,70
273378449	0,00	0,00	0,00	321,42	321,42
231786980	0,00	0,00	0,00	321,20	321,20
227435915	0,00	0,00	0,00	321,20	321,20
227135300	0,00	0,00	0,00	321,18	321,18
288586417	18,62	8,78	0,00	321,17	348,57
281494762	0,00	0,00	0,00	320,91	320,91
280471890	0,00	0,00	0,00	320,78	320,78
290202841	0,00	0,00	0,00	320,68	320,68

Recebimentos em Atraso a 31/12/2023 - Art.º 15.º da LCPA					
Identificação da dívida	<= 30 dias	<= 60 dias	<= 90 dias	> 90 dias	Total
	(1)	(2)	(3)	(4)	(1)+(2)+(3)+(4)
307363856	37,24	24,48	0,00	320,58	382,30
268366888	0,00	0,00	0,00	320,44	320,44
288175980	30,66	27,74	0,00	320,30	378,70
302754792	27,74	16,06	0,00	320,28	364,08
278499163	0,00	0,00	0,00	319,98	319,98
279378025	0,00	0,00	0,00	319,98	319,98
287673308	14,60	0,00	0,00	319,92	334,52
301712530	37,24	19,10	0,00	319,74	376,08
310620791	37,74	23,52	0,00	319,48	380,74
265844495	0,00	0,00	0,00	319,44	319,44
278896421	0,00	0,00	0,00	318,98	318,98
279652224	0,00	0,00	0,00	318,98	318,98
288183290	18,62	11,76	0,00	318,98	349,36
286830710	0,00	17,52	0,00	318,76	336,28
285513060	29,20	29,20	0,00	318,28	376,68
278315690	0,00	0,00	0,00	318,02	318,02
280413432	0,00	0,00	0,00	317,98	317,98
282229345	35,28	20,02	0,00	317,64	372,94
509414842	0,00	0,00	0,00	317,20	317,20
507042522	0,00	0,00	0,00	317,12	317,12
277393922	0,00	0,00	0,00	317,08	317,08
272154369	0,00	0,00	0,00	317,07	317,07
282107304	0,00	0,00	0,00	317,02	317,02
276413270	0,00	0,00	0,00	316,96	316,96
298007614	0,00	0,00	0,00	316,32	316,32
290257999	37,24	21,06	0,00	316,23	374,53
288503864	0,00	0,00	0,00	316,17	316,17
277902223	0,00	0,00	0,00	316,06	316,06
281831394	0,00	0,00	0,00	316,06	316,06
202200574	0,00	0,00	0,00	315,94	315,94
505449293	0,00	0,00	0,00	315,90	315,90
506924718	0,00	0,00	0,00	315,77	315,77
299372413	0,00	0,00	0,00	315,74	315,74
277854890	0,00	0,00	0,00	315,36	315,36
294418296	0,00	0,00	0,00	315,36	315,36
277739020	0,00	0,00	0,00	315,22	315,22
297351494	29,20	17,52	0,00	315,06	361,78
288816480	35,28	20,56	0,00	314,38	370,22
291485405	37,24	25,48	0,00	314,12	376,84
282318135	0,00	0,00	0,00	314,10	314,10
280002610	0,00	0,00	0,00	313,90	313,90
307793362	0,00	0,00	0,00	313,90	313,90
273171879	0,00	0,00	0,00	313,90	313,90
279910843	0,00	0,00	0,00	313,80	313,80
219941866	0,00	0,00	0,00	313,60	313,60
196714125	0,00	0,00	0,00	313,56	313,56

Recebimentos em Atraso a 31/12/2023 - Art.º 15.º da LCPA					
Identificação da dívida	<= 30 dias	<= 60 dias	<= 90 dias	> 90 dias	Total
	(1)	(2)	(3)	(4)	(1)+(2)+(3)+(4)
280367147	0,00	0,00	0,00	313,48	313,48
287309029	37,24	22,02	0,00	313,12	372,38
294402675	37,24	23,52	0,00	313,10	373,86
268751650	0,00	0,00	0,00	313,10	313,10
278833586	0,00	0,00	0,00	313,02	313,02
514607785	0,00	0,00	0,00	313,00	313,00
251778819	0,00	0,00	0,00	312,93	312,93
291485278	37,24	21,56	0,00	312,74	371,54
307255131	0,00	12,70	0,00	312,55	325,25
288099672	0,00	0,00	0,00	312,50	312,50
246317264	0,00	0,00	0,00	312,46	312,46
303922915	29,20	18,98	0,00	312,44	360,62
269657347	0,00	0,00	0,00	312,44	312,44
291909787	13,87	9,49	0,00	312,37	335,73
900652322	0,00	0,00	0,00	312,02	312,02
281716730	0,00	0,00	0,00	311,41	311,41
246972297	0,00	0,00	0,00	311,41	311,41
232643210	0,00	0,00	0,00	311,40	311,40
282554378	0,00	16,06	0,00	311,16	327,22
278396399	0,00	0,00	0,00	311,14	311,14
297673262	49,20	22,52	0,00	311,14	382,86
509668356	0,00	0,00	0,00	311,04	311,04
181180758	0,00	0,00	0,00	311,02	311,02
275293807	0,00	0,00	0,00	310,87	310,87
284131725	0,00	0,00	0,00	309,68	309,68
298803186	0,00	0,00	0,00	309,64	309,64
277538440	0,00	0,00	0,00	309,52	309,52
285580035	0,00	0,00	0,00	309,52	309,52
280150679	0,00	0,00	0,00	309,46	309,46
278791948	0,00	0,00	0,00	309,22	309,22
317487876	27,74	17,52	0,00	309,18	354,44
274472473	0,00	0,00	0,00	309,16	309,16
290292417	0,00	0,00	0,00	308,76	308,76
275652853	0,00	0,00	0,00	308,72	308,72
285058614	37,24	23,52	0,00	308,72	369,48
310403111	29,20	18,98	0,00	308,68	356,86
274641720	0,00	0,00	0,00	308,64	308,64
226372804	0,00	0,00	0,00	308,51	308,51
275715469	0,00	0,00	0,00	308,36	308,36
504499114	0,00	0,00	0,00	308,10	308,10
266802338	0,00	0,00	0,00	308,06	308,06
280646976	0,00	0,00	0,00	307,96	307,96
291063616	0,00	0,00	0,00	307,82	307,82
286156717	39,20	25,48	0,00	307,72	372,40
287452409	37,24	22,02	0,00	307,72	366,98
279157460	0,00	0,00	0,00	307,72	307,72

Recebimentos em Atraso a 31/12/2023 - Art.º 15.º da LCPA					
Identificação da dívida	<= 30 dias	<= 60 dias	<= 90 dias	> 90 dias	Total
	(1)	(2)	(3)	(4)	(1)+(2)+(3)+(4)
255137290	0,00	0,00	0,00	307,68	307,68
291831990	38,70	34,20	0,00	307,64	380,54
290675235	0,00	0,00	0,00	307,40	307,40
288397584	27,74	17,52	0,00	307,22	352,48
305770888	37,24	0,00	0,00	307,22	344,46
500511543	0,00	0,00	0,00	307,20	307,20
504617990	206,83	0,00	0,00	306,92	513,75
289229405	0,00	0,00	0,00	306,18	306,18
225565285	0,00	0,00	0,00	306,14	306,14
249807173	0,00	0,00	0,00	305,82	305,82
257958746	0,00	0,00	0,00	305,72	305,72
262328747	0,00	0,00	0,00	305,68	305,68
230177468	0,00	0,00	0,00	305,46	305,46
307561178	0,00	0,00	0,00	305,14	305,14
200307711	0,00	0,00	0,00	305,14	305,14
274945738	0,00	0,00	0,00	304,80	304,80
291432131	18,62	12,74	0,00	304,44	335,80
280510608	0,00	0,00	0,00	304,33	304,33
282367187	29,20	29,20	0,00	304,18	362,58
237741032	0,00	0,00	0,00	303,97	303,97
275198995	0,00	0,00	0,00	303,68	303,68
291633358	37,24	22,52	0,00	303,48	363,24
274899558	0,00	0,00	0,00	303,14	303,14
280881320	0,00	0,00	0,00	303,09	303,09
290638119	29,20	17,52	0,00	302,95	349,67
269922814	0,00	0,00	0,00	302,84	302,84
290222591	0,00	0,00	0,00	302,80	302,80
191965391	0,00	0,00	0,00	302,60	302,60
280620551	0,00	0,00	0,00	302,42	302,42
274713250	0,00	0,00	0,00	302,30	302,30
301554897	29,20	17,52	0,00	302,22	348,94
277622239	0,00	0,00	0,00	301,87	301,87
298931613	0,00	0,00	0,00	301,84	301,84
289634857	37,24	23,02	0,00	301,84	362,10
507344170	0,00	0,00	0,00	301,79	301,79
219041563	0,00	0,00	0,00	301,38	301,38
291700497	0,00	0,00	0,00	301,35	301,35
294969675	18,62	11,99	0,00	301,34	331,95
287647285	0,00	0,00	0,00	301,34	301,34
509085652	0,00	0,00	0,00	301,00	301,00
276433386	0,00	0,00	0,00	300,88	300,88
276923707	0,00	0,00	0,00	300,85	300,85
278249590	0,00	0,00	0,00	300,76	300,76
287950948	0,00	0,00	0,00	300,68	300,68
274375869	0,00	0,00	0,00	300,26	300,26
500897565	0,00	0,00	0,00	300,00	300,00

Recebimentos em Atraso a 31/12/2023 - Art.º 15.º da LCPA					
Identificação da dívida	<= 30 dias	<= 60 dias	<= 90 dias	> 90 dias	Total
	(1)	(2)	(3)	(4)	(1)+(2)+(3)+(4)
267419597	0,00	0,00	0,00	299,26	299,26
313685690	0,00	10,22	0,00	299,22	309,44
251952711	0,00	0,00	0,00	298,92	298,92
232889511	0,00	0,00	0,00	298,46	298,46
277308070	0,00	0,00	0,00	298,42	298,42
281739862	0,00	0,00	0,00	298,40	298,40
206282354	0,00	0,00	0,00	298,31	298,31
294693521	0,00	0,00	0,00	298,30	298,30
278459269	0,00	0,00	0,00	298,04	298,04
286732467	0,00	0,00	0,00	297,92	297,92
285721810	0,00	0,00	0,00	297,92	297,92
284581739	29,20	18,98	0,00	297,84	346,02
308018443	0,00	0,00	0,00	297,84	297,84
294853618	0,00	0,00	0,00	297,46	297,46
224976559	0,00	0,00	0,00	297,46	297,46
311051243	0,00	0,00	0,00	297,42	297,42
272464660	0,00	0,00	0,00	297,23	297,23
283944285	0,00	0,00	0,00	296,97	296,97
290595240	0,00	0,00	0,00	296,96	296,96
268638144	0,00	0,00	0,00	296,88	296,88
118176595	0,00	0,00	0,00	296,84	296,84
302483977	37,24	21,02	0,00	296,60	354,86
283095612	0,00	0,00	0,00	296,42	296,42
251943763	0,00	0,00	0,00	296,42	296,42
293571929	0,00	0,00	0,00	296,38	296,38
283099542	0,00	0,00	0,00	296,38	296,38
291534260	0,00	0,00	0,00	296,38	296,38
285613715	0,00	0,00	0,00	296,34	296,34
506620158	0,00	0,00	0,00	296,09	296,09
279081804	0,00	0,00	0,00	296,00	296,00
312898053	0,00	0,00	0,00	295,96	295,96
269426213	0,00	0,00	0,00	295,96	295,96
274099349	0,00	0,00	0,00	295,88	295,88
224013394	0,00	0,00	0,00	295,48	295,48
314111336	35,28	21,06	0,00	295,42	351,76
269459642	0,00	0,00	0,00	295,34	295,34
276991982	0,00	0,00	0,00	295,31	295,31
202342573	0,00	0,00	0,00	294,96	294,96
287724468	0,00	20,52	0,00	294,92	315,44
276641655	0,00	0,00	0,00	294,92	294,92
302439145	21,90	7,30	0,00	294,92	324,12
284496170	0,00	0,00	0,00	294,92	294,92
258155450	0,00	0,00	0,00	294,66	294,66
212462199	0,00	0,00	0,00	294,54	294,54
274390957	0,00	0,00	0,00	294,50	294,50
202441334	0,00	0,00	0,00	294,00	294,00

Recebimentos em Atraso a 31/12/2023 - Art.º 15.º da LCPA					
Identificação da dívida	<= 30 dias	<= 60 dias	<= 90 dias	> 90 dias	Total
	(1)	(2)	(3)	(4)	(1)+(2)+(3)+(4)
515514870	0,00	0,00	0,00	294,00	294,00
222421878	0,00	0,00	0,00	293,77	293,77
297125737	0,00	0,00	0,00	293,68	293,68
287551091	19,60	11,51	0,00	293,48	324,59
233703624	0,00	0,00	0,00	293,46	293,46
281717893	0,00	0,00	0,00	293,35	293,35
105664065	0,00	0,00	0,00	293,27	293,27
287095576	26,28	17,52	0,00	293,16	336,96
277598397	0,00	0,00	0,00	293,08	293,08
226653463	0,00	0,00	0,00	292,98	292,98
206981481	0,00	0,00	0,00	292,84	292,84
298863049	27,74	16,06	0,00	292,73	336,53
219119716	0,00	0,00	0,00	292,64	292,64
293034087	0,00	0,00	0,00	292,48	292,48
275842185	0,00	0,00	0,00	292,30	292,30
299216829	0,00	0,00	0,00	292,30	292,30
506383350	0,00	0,00	0,00	292,27	292,27
277362890	0,00	0,00	0,00	292,04	292,04
267854528	0,00	0,00	0,00	291,59	291,59
290343704	0,00	0,00	0,00	291,54	291,54
279559780	0,00	0,00	0,00	291,54	291,54
195375416	0,00	0,00	0,00	291,53	291,53
300735634	0,00	27,32	0,00	291,46	318,78
213920433	0,00	0,00	0,00	291,44	291,44
502833521	0,00	0,00	0,00	291,13	291,13
284925314	0,00	0,00	0,00	290,96	290,96
313324204	27,74	17,52	0,00	290,78	336,04
290463793	0,00	0,00	0,00	290,54	290,54
293676038	18,98	18,98	0,00	290,54	328,50
234054328	0,00	0,00	0,00	290,47	290,47
281238898	0,00	0,00	0,00	290,31	290,31
315710357	37,24	21,06	0,00	290,12	348,42
309211247	13,72	22,02	0,00	290,00	325,74
514925540	0,00	0,00	0,00	290,00	290,00
309164370	0,00	0,00	0,00	289,94	289,94
293524637	37,24	21,06	0,00	289,81	348,11
287479510	0,00	0,00	0,00	289,76	289,76
274385082	0,00	0,00	0,00	289,76	289,76
313096554	39,20	19,56	0,00	289,58	348,34
301279500	0,00	0,00	0,00	289,46	289,46
289905222	0,00	0,00	0,00	289,43	289,43
269951911	0,00	0,00	0,00	289,30	289,30
287576361	27,74	17,52	0,00	289,08	334,34
277535239	0,00	0,00	0,00	288,98	288,98
277142636	0,00	0,00	0,00	288,91	288,91
517283492	0,00	0,00	0,00	288,81	288,81

Recebimentos em Atraso a 31/12/2023 - Art.º 15.º da LCPA					
Identificação da dívida	<= 30 dias	<= 60 dias	<= 90 dias	> 90 dias	Total
	(1)	(2)	(3)	(4)	(1)+(2)+(3)+(4)
238753840	0,00	0,00	0,00	288,74	288,74
212591134	0,00	0,00	0,00	288,51	288,51
514071893	0,00	0,00	0,00	288,51	288,51
289015642	14,60	14,60	0,00	288,23	317,43
287908313	0,00	0,00	0,00	287,88	287,88
288722329	0,00	0,00	0,00	287,41	287,41
246553707	0,00	0,00	0,00	287,24	287,24
277817854	0,00	0,00	0,00	286,94	286,94
288201914	0,00	0,00	0,00	286,62	286,62
287761479	0,00	0,00	0,00	286,62	286,62
513149406	0,00	0,00	0,00	286,34	286,34
280852720	0,00	0,00	0,00	286,16	286,16
274361710	0,00	0,00	0,00	286,16	286,16
292568800	35,28	19,52	0,00	286,16	340,96
281036080	0,00	0,00	0,00	286,16	286,16
289303869	37,24	0,00	0,00	286,16	323,40
285433920	27,74	21,90	0,00	286,16	335,80
218150768	0,00	0,00	0,00	286,04	286,04
212215590	0,00	0,00	0,00	286,02	286,02
282410660	0,00	0,00	0,00	286,00	286,00
504587102	0,00	0,00	0,00	285,66	285,66
301122490	39,20	23,52	0,00	285,62	348,34
287244792	0,00	0,00	0,00	285,60	285,60
295867663	0,00	0,00	0,00	285,39	285,39
261472607	0,00	0,00	0,00	285,28	285,28
286397870	23,36	16,06	0,00	285,20	324,62
214372081	0,00	0,00	0,00	285,20	285,20
296350486	13,64	7,30	0,00	285,11	306,05
311531431	26,28	16,06	0,00	285,04	327,38
280729790	0,00	0,00	0,00	284,73	284,73
289014948	12,41	8,03	0,00	284,70	305,14
282815147	0,00	29,20	0,00	284,70	313,90
291753779	0,00	0,00	0,00	284,36	284,36
275154459	0,00	0,00	0,00	284,22	284,22
260411434	0,00	0,00	0,00	284,20	284,20
258896663	0,00	0,00	0,00	284,20	284,20
277824664	0,00	0,00	0,00	284,19	284,19
284829153	37,24	28,40	0,00	284,12	349,76
286398125	23,36	16,06	0,00	283,74	323,16
278226825	0,00	0,00	0,00	283,74	283,74
243557426	0,00	0,00	0,00	283,62	283,62
288658900	0,00	0,00	0,00	283,24	283,24
313885508	0,00	0,00	0,00	282,74	282,74
295693630	16,43	0,00	0,00	282,70	299,13
279505876	0,00	0,00	0,00	282,70	282,70
237779072	0,00	0,00	0,00	282,54	282,54

Recebimentos em Atraso a 31/12/2023 - Art.º 15.º da LCPA					
Identificação da dívida	<= 30 dias	<= 60 dias	<= 90 dias	> 90 dias	Total
	(1)	(2)	(3)	(4)	(1)+(2)+(3)+(4)
284226521	0,00	7,30	0,00	282,50	289,80
248608061	0,00	0,00	0,00	282,44	282,44
313714746	0,00	0,00	0,00	282,24	282,24
299508480	39,20	34,70	0,00	281,92	355,82
278754210	0,00	0,00	0,00	281,87	281,87
308671805	0,00	0,00	0,00	281,78	281,78
290299225	0,00	11,68	0,00	281,78	293,46
298089556	29,20	27,74	0,00	281,78	338,72
291354602	29,20	29,20	0,00	281,78	340,18
294078142	0,00	0,00	0,00	281,78	281,78
229316379	0,00	0,00	0,00	281,60	281,60
200965565	0,00	0,00	0,00	281,36	281,36
287113795	35,28	20,52	0,00	281,11	336,91
280517068	0,00	0,00	0,00	280,98	280,98
973353872	0,00	0,00	0,00	280,80	280,80
256171394	0,00	0,00	0,00	280,74	280,74
300748876	0,00	0,00	0,00	280,66	280,66
297018400	0,00	0,00	0,00	280,50	280,50
194304787	0,00	0,00	0,00	280,36	280,36
271621389	0,00	0,00	0,00	280,32	280,32
280219377	0,00	0,00	0,00	280,32	280,32
513794000	0,00	0,00	0,00	280,22	280,22
109882652	0,00	0,00	0,00	280,01	280,01
280295057	0,00	0,00	0,00	279,96	279,96
208086684	0,00	0,00	0,00	279,78	279,78
277117976	0,00	0,00	0,00	279,73	279,73
504042815	0,00	0,00	0,00	279,72	279,72
300998996	0,00	0,00	0,00	279,66	279,66
290848059	0,00	0,00	0,00	279,46	279,46
188438408	0,00	0,00	0,00	279,36	279,36
292472900	0,00	25,44	0,00	279,28	304,72
219671150	0,00	0,00	0,00	279,28	279,28
285538489	27,74	18,98	0,00	278,94	325,66
293525935	0,00	0,00	0,00	278,90	278,90
281157456	0,00	0,00	0,00	278,88	278,88
270742921	0,00	0,00	0,00	278,86	278,86
294095640	0,00	0,00	0,00	278,86	278,86
295101830	19,60	10,28	0,00	278,66	308,54
282032223	0,00	0,00	0,00	278,66	278,66
310474884	32,82	1,46	0,00	278,58	312,86
288663764	37,24	23,52	0,00	278,32	339,08
298205807	39,20	23,52	0,00	278,32	341,04
279874316	0,00	0,00	0,00	278,30	278,30
202342026	0,00	0,00	0,00	278,28	278,28
227967461	0,00	0,00	0,00	278,02	278,02
300735391	0,00	2,92	0,00	277,82	280,74

Recebimentos em Atraso a 31/12/2023 - Art.º 15.º da LCPA					
Identificação da dívida	<= 30 dias	<= 60 dias	<= 90 dias	> 90 dias	Total
	(1)	(2)	(3)	(4)	(1)+(2)+(3)+(4)
275015564	0,00	0,00	0,00	277,72	277,72
277414245	0,00	0,00	0,00	277,64	277,64
268484430	0,00	0,00	0,00	277,64	277,64
308924878	27,74	18,98	0,00	277,48	324,20
285162144	27,74	17,52	0,00	277,40	322,66
285162136	27,74	17,52	0,00	277,40	322,66
290857759	0,00	0,00	0,00	277,34	277,34
295020598	0,00	0,00	0,00	276,74	276,74
302257063	0,00	0,00	0,00	276,60	276,60
294951822	0,00	0,00	0,00	276,54	276,54
277011043	0,00	0,00	0,00	276,16	276,16
279490666	0,00	0,00	0,00	275,94	275,94
109883179	0,00	0,00	0,00	275,94	275,94
251553701	0,00	0,00	0,00	275,94	275,94
213548585	0,00	0,00	0,00	275,84	275,84
232755477	0,00	0,00	0,00	275,80	275,80
222783214	0,00	0,00	0,00	275,76	275,76
231859627	0,00	0,00	0,00	275,76	275,76
112044425	0,00	0,00	0,00	275,74	275,74
297527304	0,00	0,00	0,00	275,68	275,68
280545118	0,00	0,00	0,00	275,56	275,56
308141059	29,20	27,74	0,00	275,22	332,16
222071680	0,00	0,00	0,00	275,16	275,16
290334500	0,00	0,00	0,00	275,12	275,12
119008939	0,00	0,00	0,00	274,78	274,78
504119877	0,00	0,00	0,00	274,74	274,74
277162351	0,00	0,00	0,00	274,70	274,70
300748957	0,00	0,00	0,00	274,58	274,58
291503861	0,00	0,00	0,00	274,58	274,58
206348029	0,00	0,00	0,00	274,57	274,57
295670797	37,24	23,52	0,00	274,40	335,16
313082723	27,74	17,52	0,00	274,36	319,62
281209553	0,00	0,00	0,00	274,28	274,28
285514946	0,00	0,00	0,00	274,28	274,28
286483114	0,00	0,00	0,00	274,26	274,26
288167082	0,00	0,00	0,00	274,14	274,14
277350239	0,00	0,00	0,00	274,12	274,12
292063717	0,00	11,51	0,00	274,04	285,55
272389617	0,00	0,00	0,00	273,82	273,82
298878143	37,24	19,60	0,00	273,65	330,49
283734604	37,24	21,56	0,00	273,44	332,24
265436222	0,00	0,00	0,00	273,40	273,40
307025640	0,00	0,00	0,00	273,28	273,28
504247190	0,00	0,00	0,00	273,24	273,24
505740745	0,00	0,00	0,00	273,24	273,24
275261689	0,00	0,00	0,00	272,88	272,88

Recebimentos em Atraso a 31/12/2023 - Art.º 15.º da LCPA					
Identificação da dívida	<= 30 dias	<= 60 dias	<= 90 dias	> 90 dias	Total
	(1)	(2)	(3)	(4)	(1)+(2)+(3)+(4)
281976473	0,00	0,00	0,00	272,66	272,66
275969819	0,00	0,00	0,00	272,42	272,42
280093098	0,00	0,00	0,00	272,28	272,28
216975956	0,00	0,00	0,00	272,28	272,28
286328895	0,00	0,00	0,00	272,16	272,16
291931090	19,60	11,76	0,00	272,14	303,50
291791140	0,00	0,00	0,00	272,00	272,00
301234388	0,00	0,00	0,00	271,94	271,94
313886059	0,00	0,00	0,00	271,80	271,80
297485326	0,00	0,00	0,00	271,64	271,64
206027036	0,00	0,00	0,00	271,56	271,56
287983420	39,20	23,52	0,00	271,46	334,18
310413257	37,24	20,02	0,00	271,44	328,70
215226003	0,00	0,00	0,00	271,36	271,36
307886913	0,00	0,00	0,00	271,32	271,32
245497862	0,00	0,00	0,00	271,29	271,29
293436886	0,00	-84,68	0,00	271,08	186,40
278158480	0,00	0,00	0,00	270,94	270,94
209755822	0,00	0,00	0,00	270,87	270,87
202803864	0,00	0,00	0,00	270,86	270,86
288750705	0,00	0,00	0,00	270,83	270,83
275096793	0,00	0,00	0,00	270,83	270,83
294129553	27,74	18,98	0,00	270,81	317,53
295445157	0,00	0,00	0,00	270,66	270,66
256849072	0,00	0,00	0,00	270,60	270,60
505124572	0,00	0,00	0,00	270,57	270,57
286253887	37,24	21,56	0,00	270,48	329,28
290999286	37,24	23,52	0,00	270,48	331,24
310845319	37,24	19,52	0,00	270,48	327,24
275894800	0,00	0,00	0,00	270,44	270,44
275623688	0,00	0,00	0,00	270,40	270,40
288082125	0,00	0,00	0,00	270,32	270,32
278907113	0,00	0,00	0,00	270,26	270,26
166161314	0,00	0,00	0,00	270,14	270,14
260195510	0,00	0,00	0,00	270,10	270,10
279446136	0,00	0,00	0,00	270,10	270,10
267673930	0,00	0,00	0,00	270,02	270,02
294258264	0,00	0,00	0,00	269,48	269,48
286330067	0,00	0,00	0,00	269,28	269,28
508644941	0,00	0,00	0,00	269,01	269,01
289795451	35,28	19,60	0,00	268,98	323,86
202423697	0,00	0,00	0,00	268,94	268,94
299359573	0,00	0,00	0,00	268,76	268,76
300862903	29,20	17,52	0,00	268,66	315,38
280726767	0,00	0,00	0,00	268,64	268,64
291479227	0,00	0,00	0,00	268,64	268,64

Recebimentos em Atraso a 31/12/2023 - Art.º 15.º da LCPA					
Identificação da dívida	<= 30 dias	<= 60 dias	<= 90 dias	> 90 dias	Total
	(1)	(2)	(3)	(4)	(1)+(2)+(3)+(4)
282670920	29,20	0,00	0,00	268,64	297,84
281175730	0,00	0,00	0,00	268,46	268,46
276613589	0,00	0,00	0,00	268,14	268,14
285479814	0,00	0,00	0,00	268,02	268,02
514397063	0,00	178,00	0,00	268,00	446,00
289155487	0,00	0,00	0,00	268,00	268,00
317532502	0,00	0,00	0,00	267,94	267,94
282595732	0,00	0,00	0,00	267,91	267,91
293477132	26,28	18,98	0,00	267,76	313,02
289781213	0,00	0,00	0,00	267,74	267,74
270635068	0,00	0,00	0,00	267,52	267,52
281884650	0,00	0,00	0,00	267,23	267,23
263130010	0,00	0,00	0,00	267,18	267,18
293857679	0,00	23,52	0,00	267,06	290,58
247784281	0,00	0,00	0,00	267,06	267,06
291651437	0,00	0,00	0,00	267,02	267,02
297634364	29,20	0,00	0,00	267,00	296,20
288095944	19,60	0,00	0,00	266,80	286,40
273837087	0,00	0,00	0,00	266,76	266,76
284692344	0,00	0,00	0,00	266,76	266,76
289777364	0,00	0,00	0,00	266,56	266,56
258197390	0,00	0,00	0,00	266,52	266,52
275029719	0,00	0,00	0,00	266,45	266,45
262112795	0,00	0,00	0,00	266,36	266,36
290858070	0,00	0,00	0,00	266,30	266,30
314104011	0,00	22,52	0,00	266,02	288,54
255785925	0,00	0,00	0,00	266,02	266,02
290613949	27,74	16,06	0,00	265,94	309,74
176730192	0,00	0,00	0,00	265,90	265,90
276723015	0,00	0,00	0,00	265,74	265,74
507882393	0,00	0,00	0,00	265,61	265,61
245249192	0,00	0,00	0,00	265,60	265,60
232262861	0,00	0,00	0,00	265,60	265,60
294525025	29,20	18,98	0,00	265,56	313,74
284088714	0,00	0,00	0,00	265,10	265,10
311532160	0,00	0,00	0,00	265,10	265,10
298603284	0,00	0,00	0,00	265,06	265,06
287796760	0,00	0,00	0,00	264,98	264,98
226795675	0,00	0,00	0,00	264,86	264,86
282357408	0,00	0,00	0,00	264,86	264,86
294251081	0,00	10,22	0,00	264,60	274,82
285915703	0,00	0,00	0,00	264,56	264,56
292230265	0,00	0,00	0,00	264,26	264,26
285985744	0,00	1,46	0,00	264,26	265,72
290502241	0,00	0,00	0,00	264,12	264,12
306156598	0,00	0,00	0,00	264,10	264,10

Recebimentos em Atraso a 31/12/2023 - Art.º 15.º da LCPA					
Identificação da dívida	<= 30 dias	<= 60 dias	<= 90 dias	> 90 dias	Total
	(1)	(2)	(3)	(4)	(1)+(2)+(3)+(4)
277050111	0,00	0,00	0,00	263,39	263,39
205239420	0,00	0,00	0,00	263,16	263,16
280321414	0,00	0,00	0,00	262,80	262,80
509541186	0,00	0,00	48,70	262,80	311,50
301611491	27,78	19,10	0,00	262,80	309,68
282648194	27,74	16,06	0,00	262,80	306,60
277645573	0,00	0,00	0,00	262,80	262,80
287395022	27,74	16,06	0,00	262,80	306,60
282527710	35,28	22,02	0,00	262,64	319,94
516465228	0,00	0,00	0,00	262,36	262,36
212260111	0,00	0,00	0,00	262,33	262,33
275234207	0,00	0,00	0,00	262,26	262,26
504992333	0,00	0,00	0,00	262,08	262,08
507299787	0,00	0,00	0,00	262,08	262,08
279647573	0,00	0,00	0,00	261,92	261,92
277783135	0,00	0,00	0,00	261,84	261,84
274214318	0,00	0,00	0,00	261,34	261,34
247607789	0,00	0,00	0,00	261,02	261,02
278054021	0,00	0,00	0,00	260,68	260,68
301303525	27,74	18,98	0,00	260,18	306,90
290429005	0,00	0,00	0,00	260,18	260,18
304288950	0,00	0,00	0,00	260,06	260,06
503362018	0,00	0,00	0,00	260,00	260,00
277140412	0,00	0,00	0,00	259,88	259,88
250396378	0,00	0,00	0,00	259,88	259,88
285872044	0,00	18,98	0,00	259,88	278,86
283982535	39,20	16,14	0,00	259,50	314,84
214334937	0,00	0,00	0,00	259,41	259,41
280227973	0,00	0,00	0,00	259,24	259,24
276829697	0,00	0,00	0,00	259,22	259,22
302162887	0,00	0,00	0,00	259,06	259,06
277616794	0,00	0,00	0,00	258,94	258,94
269850813	0,00	0,00	0,00	258,92	258,92
501952012	0,00	0,00	0,00	258,90	258,90
293890161	18,62	11,03	0,00	258,83	288,48
278037542	0,00	0,00	0,00	258,72	258,72
271417110	0,00	0,00	0,00	258,48	258,48
311718779	35,28	23,02	0,00	258,42	316,72
302667512	27,74	16,06	0,00	258,42	302,22
213018578	0,00	0,00	0,00	258,42	258,42
282660186	29,20	18,98	0,00	258,42	306,60
175399611	0,00	0,00	0,00	258,08	258,08
293533199	35,28	21,06	0,00	257,94	314,28
281251789	0,00	0,00	0,00	257,74	257,74
282038698	0,00	0,00	0,00	257,69	257,69
290443784	0,00	0,00	0,00	257,58	257,58

Recebimentos em Atraso a 31/12/2023 - Art.º 15.º da LCPA					
Identificação da dívida	<= 30 dias	<= 60 dias	<= 90 dias	> 90 dias	Total
	(1)	(2)	(3)	(4)	(1)+(2)+(3)+(4)
310981433	39,20	23,52	0,00	257,56	320,28
311528414	27,74	16,06	0,00	257,52	301,32
212287435	0,00	0,00	0,00	257,38	257,38
292367023	0,00	0,00	0,00	257,26	257,26
281042187	0,00	0,00	0,00	256,96	256,96
297527681	0,00	0,00	0,00	256,96	256,96
270804137	0,00	0,00	0,00	256,91	256,91
300345941	0,00	0,00	0,00	256,76	256,76
311254250	39,20	19,10	0,00	256,30	314,60
221859276	0,00	0,00	0,00	256,30	256,30
292924623	0,00	0,00	0,00	256,18	256,18
250740249	0,00	0,00	0,00	256,18	256,18
278218229	0,00	0,00	0,00	255,92	255,92
273008730	0,00	0,00	0,00	255,91	255,91
224882171	0,00	0,00	0,00	255,85	255,85
273995693	0,00	0,00	0,00	255,62	255,62
282509372	0,00	0,00	0,00	255,50	255,50
283404701	37,24	21,06	0,00	255,30	313,60
281634530	0,00	0,00	0,00	254,80	254,80
287610462	0,00	0,00	0,00	254,62	254,62
273171291	0,00	0,00	0,00	254,54	254,54
293419337	26,28	27,74	0,00	254,50	308,52
280805888	0,00	0,00	0,00	254,30	254,30
288802209	0,00	0,00	0,00	254,04	254,04
303317612	0,00	0,00	0,00	254,04	254,04
304815730	31,36	20,56	0,00	254,04	305,96
291062733	38,70	0,00	0,00	254,04	292,74
278249825	0,00	0,00	0,00	254,04	254,04
285237039	0,00	16,06	0,00	254,04	270,10
295873566	0,00	0,00	0,00	253,98	253,98
283981792	0,00	0,00	0,00	253,31	253,31
288316630	0,00	10,22	0,00	253,26	263,48
500636265	0,00	0,00	0,00	252,99	252,99
298002264	0,00	0,00	0,00	252,84	252,84
298629682	0,00	0,00	0,00	252,80	252,80
314154981	0,00	0,00	0,00	252,80	252,80
254692117	0,00	0,00	0,00	252,52	252,52
294256091	37,70	17,52	0,00	252,44	307,66
296488054	0,00	0,00	0,00	252,36	252,36
224221612	0,00	0,00	0,00	252,18	252,18
158335538	0,00	0,00	0,00	252,02	252,02
164916407	0,00	0,00	0,00	252,00	252,00
175227780	0,00	0,00	0,00	252,00	252,00
279630271	0,00	0,00	0,00	251,81	251,81
213742802	0,00	0,00	0,00	251,46	251,46
281914370	0,00	0,00	0,00	251,40	251,40

Recebimentos em Atraso a 31/12/2023 - Art.º 15.º da LCPA					
Identificação da dívida	<= 30 dias	<= 60 dias	<= 90 dias	> 90 dias	Total
	(1)	(2)	(3)	(4)	(1)+(2)+(3)+(4)
308674316	0,00	0,00	0,00	251,38	251,38
308850033	0,00	0,00	0,00	251,38	251,38
284472794	0,00	0,00	0,00	251,37	251,37
278187544	0,00	0,00	0,00	251,12	251,12
280311974	0,00	0,00	0,00	251,12	251,12
208847570	0,00	0,00	0,00	251,12	251,12
281484058	0,00	0,00	0,00	251,12	251,12
275789950	0,00	0,00	0,00	251,12	251,12
289187680	0,00	0,00	0,00	251,06	251,06
309541760	27,74	0,00	0,00	250,80	278,54
309539480	27,74	0,00	0,00	250,80	278,54
273616919	0,00	0,00	0,00	250,60	250,60
297531719	18,62	9,03	0,00	250,41	278,06
239446283	0,00	0,00	0,00	250,37	250,37
215896858	0,00	0,00	0,00	250,36	250,36
291680119	0,00	0,00	0,00	250,07	250,07
275692248	0,00	0,00	0,00	249,75	249,75
192663577	0,00	0,00	0,00	249,68	249,68
300442416	0,00	0,00	0,00	249,66	249,66
291819060	29,20	17,52	0,00	249,66	296,38
281947627	0,00	0,00	0,00	249,66	249,66
295687487	0,00	0,00	0,00	249,62	249,62
280071469	0,00	0,00	0,00	249,60	249,60
295607238	0,00	0,00	0,00	249,52	249,52
278048994	0,00	0,00	0,00	249,42	249,42
303916133	0,00	0,00	0,00	249,40	249,40
502544180	0,00	0,00	0,00	249,18	249,18
283764074	0,00	0,00	0,00	249,06	249,06
186942281	0,00	0,00	0,00	248,94	248,94
283510439	0,00	0,00	0,00	248,88	248,88
288270088	33,24	18,98	0,00	248,86	301,08
294012052	0,00	0,00	0,00	248,72	248,72
234311657	0,00	0,00	0,00	248,70	248,70
277683483	0,00	0,00	0,00	248,62	248,62
298689553	39,20	23,98	0,00	248,42	311,60
314409904	37,24	34,20	0,00	248,34	319,78
258239794	0,00	0,00	0,00	248,20	248,20
285526162	0,00	16,06	0,00	248,20	264,26
278369073	0,00	0,00	0,00	248,20	248,20
284646105	27,74	18,98	0,00	248,20	294,92
195658973	0,00	0,00	0,00	248,20	248,20
292709650	14,60	8,76	0,00	248,20	271,56
228563070	0,00	0,00	0,00	248,14	248,14
285350234	0,00	0,00	0,00	248,14	248,14
282155376	0,00	0,00	0,00	247,86	247,86
273919270	0,00	0,00	0,00	247,74	247,74

Recebimentos em Atraso a 31/12/2023 - Art.º 15.º da LCPA					
Identificação da dívida	<= 30 dias	<= 60 dias	<= 90 dias	> 90 dias	Total
	(1)	(2)	(3)	(4)	(1)+(2)+(3)+(4)
241663717	0,00	0,00	0,00	247,57	247,57
285643800	0,00	18,98	0,00	247,45	266,43
279878877	0,00	0,00	0,00	247,30	247,30
285860674	37,24	21,48	0,00	247,26	305,98
286463318	0,00	0,00	0,00	247,20	247,20
283536268	29,20	27,74	0,00	247,10	304,04
306160846	0,00	0,00	0,00	246,96	246,96
284403261	29,20	13,14	0,00	246,96	289,30
277476534	0,00	0,00	0,00	246,74	246,74
209630973	0,00	0,00	0,00	246,72	246,72
311038298	0,00	19,60	0,00	246,64	266,24
287494837	39,20	20,02	0,00	246,42	305,64
181744180	0,00	0,00	0,00	246,36	246,36
227215559	0,00	0,00	0,00	246,28	246,28
246205415	0,00	0,00	0,00	246,12	246,12
281072949	0,00	0,00	0,00	245,78	245,78
267210671	0,00	0,00	0,00	245,78	245,78
281075298	0,00	0,00	0,00	245,73	245,73
290633141	28,24	32,20	0,00	245,30	305,74
286055732	29,20	17,52	0,00	245,28	292,00
281049580	0,00	0,00	0,00	245,28	245,28
214468348	0,00	0,00	0,00	245,28	245,28
282486763	29,20	17,52	0,00	245,28	292,00
278683185	0,00	0,00	0,00	244,72	244,72
280558732	0,00	0,00	0,00	244,55	244,55
285099264	0,00	0,00	0,00	244,54	244,54
283809760	27,74	0,00	0,00	244,50	272,24
283054247	0,00	0,00	0,00	244,42	244,42
276923383	0,00	0,00	0,00	244,42	244,42
240576217	0,00	0,00	0,00	244,32	244,32
507527046	0,00	0,00	0,00	244,30	244,30
211298930	0,00	0,00	0,00	244,00	244,00
277754011	0,00	0,00	0,00	243,84	243,84
282701877	0,00	0,00	0,00	243,82	243,82
285153943	27,74	17,52	0,00	243,82	289,08
280646194	0,00	0,00	0,00	243,82	243,82
292081162	29,20	27,74	0,00	243,82	300,76
277223636	0,00	0,00	0,00	243,80	243,80
297966642	0,00	0,00	0,00	243,46	243,46
236518445	0,00	0,00	0,00	243,30	243,30
165588128	0,00	0,00	0,00	243,00	243,00
288974646	29,20	0,00	0,00	242,96	272,16
278396224	0,00	0,00	0,00	242,79	242,79
514416122	0,00	0,00	0,00	242,68	242,68
231664133	0,00	0,00	0,00	242,48	242,48
163300682	0,00	0,00	0,00	242,36	242,36

Recebimentos em Atraso a 31/12/2023 - Art.º 15.º da LCPA					
Identificação da dívida	<= 30 dias	<= 60 dias	<= 90 dias	> 90 dias	Total
	(1)	(2)	(3)	(4)	(1)+(2)+(3)+(4)
286576961	13,87	13,14	0,00	242,36	269,37
310236746	0,00	0,00	0,00	242,36	242,36
289117879	39,20	20,48	0,00	242,36	302,04
281625824	0,00	0,00	0,00	242,36	242,36
282166408	0,00	0,00	0,00	242,30	242,30
279564376	0,00	0,00	0,00	242,26	242,26
206523912	0,00	0,00	0,00	242,19	242,19
298189631	18,62	11,99	0,00	242,06	272,67
284887897	0,00	0,00	0,00	242,02	242,02
296873330	29,20	18,98	0,00	241,88	290,06
283036060	0,00	0,00	0,00	241,84	241,84
278221807	0,00	0,00	0,00	241,64	241,64
234628766	0,00	0,00	0,00	241,63	241,63
219764468	0,00	0,00	0,00	241,38	241,38
288750306	0,00	0,00	0,00	241,19	241,19
284554260	5,84	4,38	0,00	240,90	251,12
298249740	0,00	0,00	0,00	240,90	240,90
278417582	0,00	0,00	0,00	240,90	240,90
294338730	26,28	17,52	0,00	240,90	284,70
274642182	0,00	0,00	0,00	240,90	240,90
294413480	40,66	23,98	0,00	240,90	305,54
273883267	0,00	0,00	0,00	240,83	240,83
279649665	0,00	0,00	0,00	240,76	240,76
289020646	37,24	22,52	0,00	240,42	300,18
298538709	1,46	21,90	0,00	240,38	263,74
302027394	38,70	0,00	0,00	240,34	279,04
274434636	0,00	0,00	0,00	240,32	240,32
248964356	0,00	0,00	0,00	240,21	240,21
267731590	0,00	0,00	0,00	240,20	240,20
278587240	0,00	0,00	0,00	240,04	240,04
133495230	0,00	0,00	0,00	240,00	240,00
307793303	26,28	17,52	0,00	239,84	283,64
271713143	0,00	0,00	0,00	239,80	239,80
298972832	0,00	0,00	0,00	239,66	239,66
288766377	0,00	0,00	0,00	239,60	239,60
223543292	0,00	0,00	0,00	239,52	239,52
276931793	0,00	0,00	0,00	239,47	239,47
281049750	0,00	0,00	0,00	239,44	239,44
260357650	0,00	0,00	0,00	239,44	239,44
212766597	0,00	0,00	0,00	239,44	239,44
291663958	39,20	25,48	0,00	239,44	304,12
294338780	26,28	17,52	0,00	239,44	283,24
289506948	0,00	0,00	0,00	239,38	239,38
229146236	0,00	0,00	0,00	239,20	239,20
256766371	0,00	0,00	0,00	239,18	239,18
204190258	0,00	0,00	0,00	239,16	239,16

Recebimentos em Atraso a 31/12/2023 - Art.º 15.º da LCPA					
Identificação da dívida	<= 30 dias	<= 60 dias	<= 90 dias	> 90 dias	Total
	(1)	(2)	(3)	(4)	(1)+(2)+(3)+(4)
238320111	0,00	0,00	0,00	239,14	239,14
293528691	37,24	0,00	0,00	239,12	276,36
515987522	0,00	0,00	0,00	239,05	239,05
291081126	0,00	0,00	0,00	238,85	238,85
221282238	0,00	0,00	0,00	238,57	238,57
199101841	0,00	0,00	0,00	238,52	238,52
231991827	0,00	0,00	0,00	238,48	238,48
253564603	0,00	0,00	0,00	238,48	238,48
300027460	0,00	0,00	0,00	238,38	238,38
281140839	0,00	0,00	0,00	238,36	238,36
273856154	0,00	0,00	0,00	237,98	237,98
275989429	0,00	0,00	0,00	237,98	237,98
275857514	0,00	0,00	0,00	237,98	237,98
221438459	0,00	0,00	0,00	237,98	237,98
268507740	0,00	0,00	0,00	237,98	237,98
273178130	0,00	0,00	0,00	237,98	237,98
270725270	0,00	0,00	0,00	237,98	237,98
242972020	0,00	0,00	0,00	237,98	237,98
280596146	0,00	0,00	0,00	237,98	237,98
223522902	0,00	0,00	0,00	237,96	237,96
287599612	29,20	29,20	0,00	237,88	296,28
287032426	17,64	10,01	0,00	237,78	265,43
202989593	0,00	0,00	0,00	237,78	237,78
309614538	35,28	21,56	0,00	237,66	294,50
312917180	37,24	20,56	0,00	237,66	295,46
293188700	35,28	0,00	0,00	237,66	272,94
224243608	0,00	0,00	0,00	237,52	237,52
298470454	29,20	17,52	0,00	237,50	284,22
275976572	0,00	0,00	0,00	237,30	237,30
282842772	0,00	16,06	0,00	237,25	253,31
223855219	0,00	0,00	0,00	237,25	237,25
279151314	0,00	0,00	0,00	237,19	237,19
303491167	39,20	19,02	0,00	237,16	295,38
300586140	39,20	20,52	0,00	237,16	296,88
306583089	39,20	25,48	0,00	237,02	301,70
222432578	0,00	0,00	0,00	236,86	236,86
282752978	0,00	0,00	0,00	236,80	236,80
288407741	13,14	0,00	0,00	236,60	249,74
235893307	0,00	0,00	0,00	236,52	236,52
268182302	0,00	0,00	0,00	236,52	236,52
203359020	0,00	0,00	0,00	236,52	236,52
237314010	0,00	0,00	0,00	236,52	236,52
275414493	0,00	0,00	0,00	236,52	236,52
284775185	26,28	0,00	0,00	236,52	262,80
274238128	0,00	0,00	0,00	236,52	236,52
296420891	0,00	0,00	0,00	236,48	236,48

Recebimentos em Atraso a 31/12/2023 - Art.º 15.º da LCPA					
Identificação da dívida	<= 30 dias	<= 60 dias	<= 90 dias	> 90 dias	Total
	(1)	(2)	(3)	(4)	(1)+(2)+(3)+(4)
296244473	0,00	0,00	0,00	236,30	236,30
276572696	0,00	0,00	0,00	236,20	236,20
231180985	0,00	0,00	0,00	235,72	235,72
285371991	39,20	0,00	0,00	235,66	274,86
287962962	0,00	0,00	0,00	235,58	235,58
260859770	0,00	0,00	0,00	235,56	235,56
215045130	0,00	0,00	0,00	235,38	235,38
244392714	0,00	0,00	0,00	235,21	235,21
287728072	18,62	14,70	0,00	235,20	268,52
282207856	39,20	22,52	0,00	235,06	296,78
237476150	0,00	0,00	0,00	235,06	235,06
276034236	0,00	0,00	0,00	235,06	235,06
223896853	0,00	0,00	0,00	235,06	235,06
273250442	0,00	0,00	0,00	235,06	235,06
283197781	24,82	16,06	0,00	235,06	275,94
278096409	0,00	0,00	0,00	235,06	235,06
272484881	0,00	0,00	0,00	235,06	235,06
272529133	0,00	0,00	0,00	235,06	235,06
308844343	35,28	0,00	0,00	235,06	270,34
235306479	0,00	0,00	0,00	235,02	235,02
246083832	0,00	0,00	0,00	234,83	234,83
285521454	0,00	0,00	0,00	234,82	234,82
280745648	0,00	0,00	0,00	234,67	234,67
312162359	0,00	0,00	0,00	234,54	234,54
280705972	0,00	0,00	0,00	234,27	234,27
315214562	0,00	17,14	0,00	234,20	251,34
307404684	38,70	0,00	0,00	234,20	272,90
500831335	0,00	0,00	0,00	234,00	234,00
115832416	0,00	0,00	0,00	234,00	234,00
290834813	0,00	0,00	0,00	233,74	233,74
310440890	0,00	0,00	0,00	233,74	233,74
290783763	0,00	21,02	0,00	233,72	254,74
138567697	0,00	0,00	0,00	233,72	233,72
266223427	0,00	0,00	0,00	233,64	233,64
285358880	0,00	0,00	0,00	233,60	233,60
273662996	0,00	0,00	0,00	233,60	233,60
203293444	0,00	0,00	0,00	233,60	233,60
188462546	0,00	0,00	0,00	233,60	233,60
253925142	0,00	0,00	0,00	233,60	233,60
239345312	0,00	0,00	0,00	233,60	233,60
277888190	0,00	0,00	0,00	233,60	233,60
308269896	0,00	0,00	0,00	233,60	233,60
290783399	27,74	0,00	0,00	233,58	261,32
275469565	0,00	0,00	0,00	233,11	233,11
287401316	0,00	0,00	0,00	233,10	233,10
289905060	0,00	0,00	0,00	232,74	232,74

Recebimentos em Atraso a 31/12/2023 - Art.º 15.º da LCPA					
Identificação da dívida	<= 30 dias	<= 60 dias	<= 90 dias	> 90 dias	Total
	(1)	(2)	(3)	(4)	(1)+(2)+(3)+(4)
311052606	37,24	24,48	0,00	232,68	294,40
240434030	0,00	0,00	0,00	232,64	232,64
299193152	0,00	0,00	0,00	232,50	232,50
296876801	0,00	0,00	0,00	232,32	232,32
281605696	0,00	0,00	0,00	232,24	232,24
276970403	0,00	0,00	0,00	232,24	232,24
288974530	29,20	0,00	0,00	232,20	261,40
297646354	0,00	0,00	0,00	232,16	232,16
284754285	27,74	17,52	0,00	232,14	277,40
226168956	0,00	0,00	0,00	232,14	232,14
124752055	0,00	0,00	0,00	232,14	232,14
282427880	0,00	0,00	0,00	232,14	232,14
286996626	0,00	0,00	0,00	232,14	232,14
294197460	0,00	0,00	0,00	232,14	232,14
300866453	0,00	0,00	0,00	232,14	232,14
282247300	0,00	0,00	0,00	232,14	232,14
220201358	0,00	0,00	0,00	232,14	232,14
260653896	0,00	0,00	0,00	232,14	232,14
515952800	0,00	0,00	0,00	232,13	232,13
513062378	0,00	0,00	0,00	231,96	231,96
258949023	0,00	0,00	0,00	231,91	231,91
243970560	0,00	0,00	0,00	231,84	231,84
192456334	0,00	0,00	0,00	231,76	231,76
295132167	0,00	0,00	0,00	231,66	231,66
282203630	16,66	0,00	0,00	231,58	248,24
280564082	0,00	0,00	0,00	231,58	231,58
309908396	0,00	21,56	0,00	231,28	252,84
247400688	0,00	0,00	0,00	231,18	231,18
279911610	0,00	0,00	0,00	231,14	231,14
120073480	0,00	0,00	0,00	231,00	231,00
287660184	0,00	0,00	0,00	230,86	230,86
293668167	0,00	0,00	0,00	230,86	230,86
297027654	0,00	0,00	0,00	230,68	230,68
267937784	0,00	0,00	0,00	230,68	230,68
291157068	0,00	0,00	0,00	230,68	230,68
240493354	0,00	0,00	0,00	230,68	230,68
296076058	0,00	0,00	0,00	230,68	230,68
240864891	0,00	0,00	0,00	230,68	230,68
280342896	0,00	0,00	0,00	230,68	230,68
299629252	0,00	0,00	0,00	230,68	230,68
286087251	29,20	16,06	0,00	230,68	275,94
309151627	0,00	0,00	0,00	230,68	230,68
272829650	0,00	0,00	0,00	230,68	230,68
303175060	29,20	18,98	0,00	230,68	278,86
282384774	37,24	16,14	0,00	230,68	284,06
275686124	0,00	0,00	0,00	230,55	230,55

Recebimentos em Atraso a 31/12/2023 - Art.º 15.º da LCPA					
Identificação da dívida	<= 30 dias	<= 60 dias	<= 90 dias	> 90 dias	Total
	(1)	(2)	(3)	(4)	(1)+(2)+(3)+(4)
509808735	0,00	0,00	0,00	230,40	230,40
281818100	0,00	0,00	0,00	230,13	230,13
218733593	0,00	0,00	0,00	230,12	230,12
290124166	0,00	0,00	0,00	229,80	229,80
268330867	0,00	0,00	0,00	229,80	229,80
293969582	0,00	0,00	0,00	229,78	229,78
257078010	0,00	0,00	0,00	229,76	229,76
274403420	0,00	0,00	0,00	229,68	229,68
293668043	0,00	0,00	0,00	229,40	229,40
282930418	0,00	25,48	0,00	229,32	254,80
501302484	0,00	0,00	0,00	229,32	229,32
268373612	0,00	0,00	0,00	229,32	229,32
230322042	0,00	0,00	0,00	229,32	229,32
290659094	37,24	23,52	0,00	229,22	289,98
269405380	0,00	0,00	0,00	229,22	229,22
211465461	0,00	0,00	0,00	229,22	229,22
225106663	0,00	0,00	0,00	229,22	229,22
276771460	0,00	0,00	0,00	229,22	229,22
287432777	0,00	0,00	0,00	229,16	229,16
280620330	0,00	0,00	0,00	229,12	229,12
236778838	0,00	0,00	0,00	229,03	229,03
308384610	0,00	0,00	0,00	228,86	228,86
298117339	0,00	0,00	0,00	228,63	228,63
228892848	0,00	0,00	0,00	228,49	228,49
295459379	0,00	0,00	0,00	228,42	228,42
286662078	0,00	22,02	0,00	228,40	250,42
233954007	0,00	0,00	0,00	228,30	228,30
231751745	0,00	0,00	0,00	228,26	228,26
286149125	0,00	0,00	0,00	228,16	228,16
227542762	0,00	0,00	0,00	228,04	228,04
500049718	0,00	0,00	0,00	228,00	228,00
276045882	0,00	0,00	0,00	227,96	227,96
280131666	0,00	0,00	0,00	227,96	227,96
279871562	0,00	0,00	0,00	227,78	227,78
308271068	0,00	0,00	0,00	227,76	227,76
275431762	0,00	0,00	0,00	227,76	227,76
234718773	0,00	0,00	0,00	227,76	227,76
226094600	0,00	0,00	0,00	227,76	227,76
210791640	0,00	0,00	0,00	227,76	227,76
288692497	29,20	17,52	0,00	227,76	274,48
227461584	0,00	0,00	0,00	227,76	227,76
280726511	0,00	0,00	0,00	227,76	227,76
273001523	0,00	0,00	0,00	227,76	227,76
274791005	0,00	0,00	0,00	227,76	227,76
241133742	0,00	0,00	0,00	227,76	227,76
283183012	37,24	19,56	0,00	227,76	284,56

Recebimentos em Atraso a 31/12/2023 - Art.º 15.º da LCPA					
Identificação da dívida	<= 30 dias	<= 60 dias	<= 90 dias	> 90 dias	Total
	(1)	(2)	(3)	(4)	(1)+(2)+(3)+(4)
280291337	0,00	0,00	0,00	227,74	227,74
515789003	0,00	0,00	0,00	227,71	227,71
311816746	30,66	16,06	0,00	227,66	274,38
237058545	0,00	0,00	0,00	227,46	227,46
286989069	0,00	0,00	0,00	227,44	227,44
234978228	0,00	0,00	0,00	227,36	227,36
211924903	0,00	0,00	0,00	227,03	227,03
240110110	0,00	0,00	0,00	226,88	226,88
274837455	0,00	0,00	0,00	226,80	226,80
297540297	35,28	23,02	0,00	226,37	284,67
283006137	27,74	17,52	0,00	226,34	271,60
275669874	0,00	0,00	0,00	226,30	226,30
166196401	0,00	0,00	0,00	226,30	226,30
230422128	0,00	0,00	0,00	226,30	226,30
279530579	0,00	0,00	0,00	226,30	226,30
248688057	0,00	0,00	0,00	226,30	226,30
277038944	0,00	0,00	0,00	226,30	226,30
255788797	0,00	0,00	0,00	226,30	226,30
199624992	0,00	0,00	0,00	226,30	226,30
282740422	27,74	17,52	0,00	226,30	271,56
273745760	0,00	0,00	0,00	226,30	226,30
279761791	0,00	0,00	0,00	226,30	226,30
298029588	29,20	17,52	0,00	226,30	273,02
280878575	0,00	0,00	0,00	225,90	225,90
296491578	0,00	0,00	0,00	225,84	225,84
283069716	0,00	17,52	0,00	225,84	243,36
287012832	0,00	0,00	0,00	225,82	225,82
283611634	0,00	0,00	0,00	225,46	225,46
287866041	0,00	0,00	0,00	225,42	225,42
288740670	0,00	0,00	0,00	225,40	225,40
286652846	27,74	20,06	0,00	225,40	273,20
291295215	0,00	0,00	0,00	225,37	225,37
226620492	0,00	0,00	0,00	225,34	225,34
232702446	0,00	0,00	0,00	225,34	225,34
282303715	0,00	0,00	0,00	225,34	225,34
507176162	0,00	0,00	0,00	224,88	224,88
294221964	0,00	0,00	0,00	224,84	224,84
183881281	0,00	0,00	0,00	224,84	224,84
252883765	0,00	0,00	0,00	224,84	224,84
280573286	0,00	0,00	0,00	224,84	224,84
200372009	0,00	0,00	0,00	224,84	224,84
219003440	0,00	0,00	0,00	224,84	224,84
252825098	0,00	0,00	0,00	224,84	224,84
242041655	0,00	0,00	0,00	224,84	224,84
278810144	0,00	0,00	0,00	224,66	224,66
236797611	0,00	0,00	0,00	224,38	224,38

Recebimentos em Atraso a 31/12/2023 - Art.º 15.º da LCPA					
Identificação da dívida	<= 30 dias	<= 60 dias	<= 90 dias	> 90 dias	Total
	(1)	(2)	(3)	(4)	(1)+(2)+(3)+(4)
186118996	0,00	0,00	0,00	224,20	224,20
105376809	0,00	0,00	0,00	224,20	224,20
267919379	0,00	0,00	0,00	223,88	223,88
291031064	38,70	24,48	0,00	223,62	286,80
275479595	0,00	0,00	0,00	223,44	223,44
307633780	0,00	0,00	0,00	223,44	223,44
221920005	0,00	0,00	0,00	223,38	223,38
306529343	0,00	0,00	0,00	223,38	223,38
306161516	0,00	0,00	0,00	223,38	223,38
181467380	0,00	0,00	0,00	223,38	223,38
280406002	0,00	0,00	0,00	223,38	223,38
215018273	0,00	0,00	0,00	223,38	223,38
277409241	0,00	0,00	0,00	223,38	223,38
256613389	0,00	0,00	0,00	223,38	223,38
238618641	0,00	0,00	0,00	223,38	223,38
275601870	0,00	0,00	0,00	223,38	223,38
292005032	0,00	0,00	0,00	223,38	223,38
292828390	0,00	0,00	0,00	223,38	223,38
285469916	0,00	0,00	0,00	222,94	222,94
201049643	0,00	0,00	0,00	222,91	222,91
282992642	0,00	0,00	0,00	222,78	222,78
302318798	0,00	27,74	0,00	222,76	250,50
121470768	0,00	0,00	0,00	222,74	222,74
515498653	0,00	0,00	0,00	222,72	222,72
275607020	0,00	0,00	0,00	222,62	222,62
291927173	0,00	0,00	0,00	222,54	222,54
105391905	0,00	0,00	0,00	222,54	222,54
287493407	0,00	0,00	0,00	222,42	222,42
291255060	0,00	0,00	0,00	222,36	222,36
235470180	0,00	0,00	0,00	221,94	221,94
292911386	0,00	0,00	0,00	221,92	221,92
213453053	0,00	0,00	0,00	221,92	221,92
225065665	0,00	0,00	0,00	221,92	221,92
246481137	0,00	0,00	0,00	221,92	221,92
305414585	39,20	0,00	0,00	221,62	260,82
300026870	0,00	0,00	0,00	221,54	221,54
269256008	0,00	0,00	0,00	221,48	221,48
280289812	0,00	0,00	0,00	221,48	221,48
216460530	0,00	0,00	0,00	221,47	221,47
241149851	0,00	0,00	0,00	221,46	221,46
295487461	0,00	19,10	0,00	220,98	240,08
302960341	0,00	0,00	0,00	220,90	220,90
51599490	0,00	0,00	0,00	220,60	220,60
285517651	39,20	22,52	0,00	220,52	282,24
310538181	0,00	0,00	0,00	220,48	220,48
220660778	0,00	0,00	0,00	220,46	220,46

Recebimentos em Atraso a 31/12/2023 - Art.º 15.º da LCPA					
Identificação da dívida	<= 30 dias	<= 60 dias	<= 90 dias	> 90 dias	Total
	(1)	(2)	(3)	(4)	(1)+(2)+(3)+(4)
242623506	0,00	0,00	0,00	220,46	220,46
275470415	0,00	0,00	0,00	220,46	220,46
280924739	0,00	0,00	0,00	220,32	220,32
287342140	0,00	0,00	0,00	220,27	220,27
203381025	0,00	0,00	0,00	220,02	220,02
226582396	0,00	0,00	0,00	220,00	220,00
281142149	0,00	0,00	0,00	219,82	219,82
501343245	0,00	0,00	0,00	219,60	219,60
274741555	0,00	0,00	0,00	219,52	219,52
282924445	0,00	0,00	0,00	219,50	219,50
285317458	0,00	0,00	0,00	219,48	219,48
289289521	18,62	11,01	0,00	219,11	248,74
302984283	39,20	22,52	0,00	219,06	280,78
282062823	0,00	0,00	0,00	219,04	219,04
308879082	0,00	21,48	0,00	219,02	240,50
263032850	0,00	0,00	0,00	219,00	219,00
285739026	29,20	0,00	0,00	219,00	248,20
295457775	0,00	0,00	0,00	219,00	219,00
275831469	0,00	0,00	0,00	219,00	219,00
291174736	0,00	0,00	0,00	219,00	219,00
291382207	39,20	23,52	0,00	219,00	281,72
276005597	0,00	0,00	0,00	219,00	219,00
309817331	0,00	0,00	0,00	219,00	219,00
275561682	0,00	0,00	0,00	219,00	219,00
235582921	0,00	0,00	0,00	218,82	218,82
309974291	0,00	0,00	0,00	218,62	218,62
516235800	0,00	0,00	0,00	218,32	218,32
312899424	3,92	23,52	0,00	218,32	245,76
291740731	0,00	0,00	0,00	218,20	218,20
216257140	0,00	0,00	0,00	218,06	218,06
251330176	0,00	0,00	0,00	218,06	218,06
272925381	0,00	0,00	0,00	218,04	218,04
211364932	0,00	0,00	0,00	218,04	218,04
291995802	18,62	9,55	0,00	218,02	246,19
278257313	0,00	0,00	0,00	217,94	217,94
232809542	0,00	0,00	0,00	217,94	217,94
313835209	0,00	0,00	0,00	217,56	217,56
278496482	0,00	0,00	0,00	217,54	217,54
295422297	0,00	0,00	0,00	217,54	217,54
291881904	0,00	0,00	0,00	217,54	217,54
186163614	0,00	0,00	0,00	217,54	217,54
255433557	0,00	0,00	0,00	217,54	217,54
216101034	0,00	0,00	0,00	217,54	217,54
208238468	0,00	0,00	0,00	217,54	217,54
275605337	0,00	0,00	0,00	217,54	217,54
289652863	0,00	0,00	0,00	217,54	217,54

Recebimentos em Atraso a 31/12/2023 - Art.º 15.º da LCPA					
Identificação da dívida	<= 30 dias	<= 60 dias	<= 90 dias	> 90 dias	Total
	(1)	(2)	(3)	(4)	(1)+(2)+(3)+(4)
242624057	0,00	0,00	0,00	217,52	217,52
275269353	0,00	0,00	0,00	217,48	217,48
274464195	0,00	0,00	0,00	217,31	217,31
265873460	0,00	0,00	0,00	217,08	217,08
273604600	0,00	0,00	0,00	216,58	216,58
215672615	0,00	0,00	0,00	216,52	216,52
212548913	0,00	0,00	0,00	216,45	216,45
277667046	0,00	0,00	0,00	216,30	216,30
285376861	0,00	2,92	0,00	216,08	219,00
270436715	0,00	0,00	0,00	216,08	216,08
291671080	0,00	0,00	0,00	216,08	216,08
276756215	0,00	0,00	0,00	216,08	216,08
269287612	0,00	0,00	0,00	216,08	216,08
276857763	0,00	0,00	0,00	216,08	216,08
300638442	29,20	17,52	0,00	216,08	262,80
281967423	0,00	0,00	0,00	216,08	216,08
315206799	0,00	16,06	0,00	216,08	232,14
282927042	27,74	18,98	0,00	216,08	262,80
278098835	0,00	0,00	0,00	216,08	216,08
291151973	0,00	0,00	0,00	216,02	216,02
284077712	0,00	0,00	0,00	215,82	215,82
279623658	0,00	0,00	0,00	215,71	215,71
274168081	0,00	0,00	0,00	215,64	215,64
285704338	0,00	0,00	0,00	215,64	215,64
295227770	0,00	0,00	0,00	215,62	215,62
311058043	0,00	4,88	0,00	215,60	220,48
311058329	0,00	1,96	0,00	215,60	217,56
290453240	0,00	0,00	0,00	215,34	215,34
208086722	0,00	0,00	0,00	215,24	215,24
241234522	0,00	0,00	0,00	215,15	215,15
277679575	0,00	0,00	0,00	215,12	215,12
286828669	0,00	0,00	0,00	215,06	215,06
202102114	0,00	0,00	0,00	214,82	214,82
270307540	0,00	0,00	0,00	214,62	214,62
281062307	0,00	0,00	0,00	214,62	214,62
288310713	27,74	16,06	0,00	214,62	258,42
292178182	0,00	0,00	0,00	214,40	214,40
244373256	0,00	0,00	0,00	214,37	214,37
287109119	0,00	0,00	0,00	213,88	213,88
273238701	0,00	0,00	0,00	213,72	213,72
297457837	0,00	0,00	0,00	213,68	213,68
234976845	0,00	0,00	0,00	213,66	213,66
288666690	27,74	0,00	0,00	213,64	241,38
282859110	0,00	0,00	0,00	213,64	213,64
290834910	18,62	11,76	0,00	213,40	243,78
300593724	0,00	0,00	0,00	213,20	213,20

Recebimentos em Atraso a 31/12/2023 - Art.º 15.º da LCPA					
Identificação da dívida	<= 30 dias	<= 60 dias	<= 90 dias	> 90 dias	Total
	(1)	(2)	(3)	(4)	(1)+(2)+(3)+(4)
307874559	37,24	23,52	0,00	213,16	273,92
222130580	0,00	0,00	0,00	213,16	213,16
207134294	0,00	0,00	0,00	213,16	213,16
256028079	0,00	0,00	0,00	213,16	213,16
279002270	0,00	0,00	0,00	213,16	213,16
299048985	0,00	0,00	0,00	213,16	213,16
312297394	20,44	14,60	0,00	213,16	248,20
509061133	0,00	0,00	0,00	213,12	213,12
277719500	0,00	0,00	0,00	213,01	213,01
297264214	0,00	0,00	0,00	212,72	212,72
243857080	0,00	0,00	0,00	212,43	212,43
291370845	0,00	0,00	0,00	212,43	212,43
259990965	0,00	0,00	0,00	212,26	212,26
281881979	0,00	0,00	0,00	212,20	212,20
291056962	29,20	29,20	0,00	212,20	270,60
277251370	0,00	0,00	0,00	212,18	212,18
300212178	0,00	0,00	0,00	212,18	212,18
292824521	0,00	0,00	0,00	211,80	211,80
291293867	0,00	0,00	0,00	211,70	211,70
274320614	0,00	0,00	0,00	211,70	211,70
217032150	0,00	0,00	0,00	211,70	211,70
307877647	37,24	17,64	0,00	211,70	266,58
289015367	14,60	13,87	0,00	211,69	240,16
276088891	0,00	0,00	0,00	211,40	211,40
286354195	0,00	0,00	0,00	211,30	211,30
279250894	0,00	0,00	0,00	211,18	211,18
306229650	27,74	10,22	0,00	211,18	249,14
299102467	0,00	0,00	0,00	210,97	210,97
501085270	0,00	0,00	0,00	210,74	210,74
169132439	0,00	0,00	0,00	210,74	210,74
286725401	17,12	11,26	0,00	210,70	239,08
119007789	0,00	0,00	0,00	210,67	210,67
177531177	0,00	0,00	0,00	210,64	210,64
503783323	0,00	0,00	0,00	210,60	210,60
147384214	0,00	0,00	0,00	210,60	210,60
294140670	0,00	4,38	0,00	210,48	214,86
223494658	0,00	0,00	0,00	210,24	210,24
236661701	0,00	0,00	0,00	210,24	210,24
282001743	0,00	0,00	0,00	210,24	210,24
291463347	0,00	0,00	0,00	210,24	210,24
291963129	29,20	0,00	0,00	210,24	239,44
285349406	27,74	17,52	0,00	210,24	255,50
275253180	0,00	0,00	0,00	210,24	210,24
279357451	0,00	0,00	0,00	210,11	210,11
287032647	17,64	10,01	0,00	210,04	237,69
187133166	0,00	0,00	0,00	209,90	209,90

Recebimentos em Atraso a 31/12/2023 - Art.º 15.º da LCPA					
Identificação da dívida	<= 30 dias	<= 60 dias	<= 90 dias	> 90 dias	Total
	(1)	(2)	(3)	(4)	(1)+(2)+(3)+(4)
298943085	0,00	0,00	0,00	209,72	209,72
278168906	0,00	0,00	0,00	209,72	209,72
130375330	0,00	0,00	0,00	209,56	209,56
234663847	0,00	0,00	0,00	209,51	209,51
246076402	0,00	0,00	0,00	209,48	209,48
270097864	0,00	0,00	0,00	209,48	209,48
237448920	0,00	0,00	0,00	209,34	209,34
513880267	0,00	0,00	0,00	209,20	209,20
221048898	0,00	0,00	0,00	209,18	209,18
243718373	0,00	0,00	0,00	209,03	209,03
268092257	0,00	0,00	0,00	209,02	209,02
290682932	0,00	0,00	0,00	208,84	208,84
292186371	0,00	0,00	0,00	208,80	208,80
278733140	0,00	0,00	0,00	208,78	208,78
296891860	0,00	0,00	0,00	208,78	208,78
283140100	0,00	18,98	0,00	208,78	227,76
216520037	0,00	0,00	0,00	208,78	208,78
281097186	0,00	0,00	0,00	208,78	208,78
255742681	0,00	0,00	0,00	208,78	208,78
281352020	0,00	0,00	0,00	208,78	208,78
215566858	0,00	0,00	0,00	208,78	208,78
296393193	0,00	0,00	0,00	208,78	208,78
278646425	0,00	0,00	0,00	208,76	208,76
291308805	0,00	0,00	0,00	208,64	208,64
228685702	0,00	0,00	0,00	208,39	208,39
217658296	0,00	0,00	0,00	208,12	208,12
274353040	0,00	0,00	0,00	208,12	208,12
298615673	0,00	0,00	0,00	208,02	208,02
278792065	0,00	0,00	0,00	207,96	207,96
292531516	36,74	0,00	0,00	207,76	244,50
295549335	29,20	20,06	0,00	207,36	256,62
273679058	0,00	0,00	0,00	207,32	207,32
276612671	0,00	0,00	0,00	207,32	207,32
203529219	0,00	0,00	0,00	207,32	207,32
295300400	24,82	0,00	0,00	207,32	232,14
200559303	0,00	0,00	0,00	207,32	207,32
281573972	0,00	0,00	0,00	207,32	207,32
235126349	0,00	0,00	0,00	207,30	207,30
274788616	0,00	0,00	0,00	207,26	207,26
249029189	0,00	0,00	0,00	207,10	207,10
212807994	0,00	0,00	0,00	206,56	206,56
240437276	0,00	0,00	0,00	206,52	206,52
504690388	0,00	0,00	0,00	206,37	206,37
271030976	0,00	0,00	0,00	206,36	206,36
284198668	29,20	0,00	0,00	206,36	235,56
287454673	0,00	0,00	0,00	206,28	206,28

Recebimentos em Atraso a 31/12/2023 - Art.º 15.º da LCPA					
Identificação da dívida	<= 30 dias	<= 60 dias	<= 90 dias	> 90 dias	Total
	(1)	(2)	(3)	(4)	(1)+(2)+(3)+(4)
188002227	0,00	0,00	0,00	206,19	206,19
209917776	0,00	0,00	0,00	206,16	206,16
256580596	0,00	0,00	0,00	206,00	206,00
237206960	0,00	0,00	0,00	205,86	205,86
196919304	0,00	0,00	0,00	205,86	205,86
225011239	0,00	0,00	0,00	205,86	205,86
283402016	24,82	0,00	0,00	205,86	230,68
275426181	0,00	0,00	0,00	205,86	205,86
298323435	0,00	0,00	0,00	205,86	205,86
302607676	27,74	17,52	0,00	205,86	251,12
269158014	0,00	0,00	0,00	205,80	205,80
288713346	0,00	0,00	0,00	205,80	205,80
285959433	0,00	0,00	0,00	205,71	205,71
501940324	0,00	0,00	0,00	205,62	205,62
279829701	0,00	0,00	0,00	205,44	205,44
500197873	0,00	0,00	0,00	205,32	205,32
236938665	0,00	0,00	0,00	205,26	205,26
282295283	14,60	9,49	0,00	205,13	229,22
230156541	0,00	0,00	0,00	205,00	205,00
272925071	0,00	0,00	0,00	204,82	204,82
295965231	0,00	27,74	0,00	204,50	232,24
281715866	0,00	0,00	0,00	204,40	204,40
306931559	38,70	0,00	0,00	204,40	243,10
279727305	0,00	0,00	0,00	204,40	204,40
293221251	29,20	17,52	0,00	204,40	251,12
281497010	0,00	0,00	0,00	204,34	204,34
295553030	40,16	29,20	0,00	204,33	273,69
300076568	37,24	32,74	0,00	204,14	274,12
293964602	20,33	17,35	0,00	204,08	241,76
273705032	0,00	0,00	0,00	204,02	204,02
280187270	0,00	0,00	0,00	203,97	203,97
300031084	27,74	0,00	0,00	203,94	231,68
295347937	37,24	22,52	0,00	203,84	263,60
297763881	0,00	0,00	0,00	203,84	203,84
281659630	0,00	0,00	0,00	203,84	203,84
286316480	37,24	0,00	0,00	203,84	241,08
163419116	0,00	0,00	0,00	203,80	203,80
289903300	0,00	0,00	0,00	203,64	203,64
182786005	0,00	0,00	0,00	203,51	203,51
287807630	0,00	0,00	0,00	203,34	203,34
278993346	0,00	0,00	0,00	203,19	203,19
292723482	17,64	14,66	0,00	203,10	235,40
276846370	0,00	0,00	0,00	202,94	202,94
293874409	0,00	0,00	0,00	202,94	202,94
284979210	0,00	0,00	0,00	202,94	202,94
209523310	0,00	0,00	0,00	202,94	202,94

Recebimentos em Atraso a 31/12/2023 - Art.º 15.º da LCPA					
Identificação da dívida	<= 30 dias	<= 60 dias	<= 90 dias	> 90 dias	Total
	(1)	(2)	(3)	(4)	(1)+(2)+(3)+(4)
216503760	0,00	0,00	0,00	202,94	202,94
282806083	27,74	29,20	0,00	202,94	259,88
291602118	0,00	0,00	0,00	202,94	202,94
291591256	37,24	21,06	0,00	202,94	261,24
285341316	0,00	0,00	0,00	202,88	202,88
297223976	27,74	27,74	0,00	202,85	258,33
313837686	27,74	18,98	0,00	202,84	249,56
288804767	37,24	22,02	0,00	202,76	262,02
286101050	0,00	0,00	0,00	202,65	202,65
284589322	14,60	0,00	0,00	202,24	216,84
298914182	37,24	23,48	0,00	202,14	262,86
291119174	0,00	0,00	0,00	201,92	201,92
288540581	0,00	0,00	0,00	201,88	201,88
307025730	0,00	0,00	0,00	201,82	201,82
244849722	0,00	0,00	0,00	201,75	201,75
286046288	37,24	25,48	0,00	201,48	264,20
229535690	0,00	0,00	0,00	201,48	201,48
280159250	0,00	0,00	0,00	201,48	201,48
286225840	27,74	17,52	0,00	201,48	246,74
209266198	0,00	0,00	0,00	201,48	201,48
288096029	0,00	0,00	0,00	201,34	201,34
268682437	0,00	0,00	0,00	201,30	201,30
274024470	0,00	0,00	0,00	201,20	201,20
295313307	0,00	0,00	0,00	201,18	201,18
303317396	37,24	22,52	0,00	200,92	260,68
293654301	0,00	0,00	0,00	200,90	200,90
279005954	0,00	0,00	0,00	200,75	200,75
307336379	0,00	0,00	0,00	200,66	200,66
284500119	0,00	0,00	0,00	200,62	200,62
286719681	27,74	16,06	0,00	200,02	243,82
303313447	29,20	16,06	0,00	200,02	245,28
267593015	0,00	0,00	0,00	199,94	199,94
283013966	27,74	0,00	0,00	199,92	227,66
265140544	0,00	0,00	0,00	199,92	199,92
289112060	0,00	0,00	0,00	199,92	199,92
285387723	27,52	15,64	0,00	199,91	243,07
285772910	0,00	0,00	0,00	199,82	199,82
221698957	0,00	0,00	0,00	199,80	199,80
280278756	0,00	0,00	0,00	199,71	199,71
112078940	0,00	0,00	0,00	199,67	199,67
300723148	40,66	0,00	0,00	199,52	240,18
288092880	0,00	0,00	0,00	199,40	199,40
270922369	0,00	0,00	0,00	199,29	199,29
287292550	18,37	0,00	0,00	199,01	217,38
292924119	0,00	0,00	0,00	198,72	198,72
202406741	0,00	0,00	0,00	198,66	198,66

Recebimentos em Atraso a 31/12/2023 - Art.º 15.º da LCPA					
Identificação da dívida	<= 30 dias	<= 60 dias	<= 90 dias	> 90 dias	Total
	(1)	(2)	(3)	(4)	(1)+(2)+(3)+(4)
286811618	0,00	0,00	0,00	198,64	198,64
502689323	0,00	0,00	0,00	198,64	198,64
242005730	0,00	0,00	0,00	198,60	198,60
278912613	0,00	0,00	0,00	198,56	198,56
273755587	0,00	0,00	0,00	198,56	198,56
277705304	0,00	0,00	0,00	198,56	198,56
284810223	0,00	17,52	0,00	198,56	216,08
277356911	0,00	0,00	0,00	198,56	198,56
297543733	0,00	0,00	0,00	198,56	198,56
288972422	26,28	16,06	0,00	198,56	240,90
272408247	0,00	0,00	0,00	198,56	198,56
277409454	0,00	0,00	0,00	198,56	198,56
311166423	0,00	0,00	0,00	198,22	198,22
235372765	0,00	0,00	0,00	198,20	198,20
280245866	0,00	0,00	0,00	198,15	198,15
268515999	0,00	0,00	0,00	198,12	198,12
291118895	0,00	0,00	0,00	198,10	198,10
163691827	0,00	0,00	0,00	198,00	198,00
278700250	0,00	0,00	0,00	197,96	197,96
289243955	27,74	29,20	0,00	197,86	254,80
503556475	0,00	0,00	0,00	197,73	197,73
286738015	55,48	16,06	0,00	197,60	269,14
284338400	11,68	14,60	0,00	197,60	223,88
295245417	0,00	0,00	0,00	197,58	197,58
290966779	0,00	0,00	0,00	197,46	197,46
214798593	0,00	0,00	0,00	197,31	197,31
276284542	0,00	0,00	0,00	197,26	197,26
290834830	18,62	11,76	0,00	197,26	227,64
291913288	39,66	0,00	0,00	197,18	236,84
296358258	0,00	0,00	0,00	197,18	197,18
279695586	0,00	0,00	0,00	197,10	197,10
270706011	0,00	0,00	0,00	197,10	197,10
220168555	0,00	0,00	0,00	197,10	197,10
283802219	37,24	22,52	0,00	197,10	256,86
276811534	0,00	0,00	0,00	197,10	197,10
514558695	0,00	0,00	0,00	197,10	197,10
277784506	0,00	0,00	0,00	197,10	197,10
225480662	0,00	0,00	0,00	196,98	196,98
281124302	0,00	0,00	0,00	196,94	196,94
293187282	0,00	0,00	0,00	196,88	196,88
279905777	0,00	0,00	0,00	196,88	196,88
289229189	0,00	0,00	0,00	196,64	196,64
265763312	0,00	0,00	0,00	196,50	196,50
298035413	0,00	0,00	0,00	196,30	196,30
141157194	0,00	0,00	0,00	196,30	196,30
288930797	0,00	0,00	0,00	196,16	196,16

Recebimentos em Atraso a 31/12/2023 - Art.º 15.º da LCPA					
Identificação da dívida	<= 30 dias	<= 60 dias	<= 90 dias	> 90 dias	Total
	(1)	(2)	(3)	(4)	(1)+(2)+(3)+(4)
285705539	0,00	8,76	0,00	196,00	204,76
289010527	0,00	0,00	0,00	196,00	196,00
208526021	0,00	0,00	0,00	195,68	195,68
274093936	0,00	0,00	0,00	195,64	195,64
286574616	27,74	17,52	0,00	195,64	240,90
295837446	0,00	0,00	0,00	195,64	195,64
295434716	0,00	0,00	0,00	195,64	195,64
287322459	0,00	0,00	0,00	195,46	195,46
210738847	0,00	0,00	0,00	195,28	195,28
278280528	0,00	0,00	0,00	195,16	195,16
507967577	0,00	0,00	0,00	195,00	195,00
509507034	0,00	0,00	0,00	194,88	194,88
292645236	0,00	0,00	0,00	194,68	194,68
287423620	0,00	0,00	0,00	194,68	194,68
288677226	0,00	0,00	0,00	194,64	194,64
279446217	0,00	0,00	0,00	194,62	194,62
285518437	0,00	0,00	0,00	194,54	194,54
271589230	0,00	0,00	0,00	194,38	194,38
277830370	0,00	0,00	0,00	194,26	194,26
285581325	37,24	0,00	0,00	194,26	231,50
304288993	0,00	0,00	0,00	194,20	194,20
251159817	0,00	0,00	0,00	194,18	194,18
232753784	0,00	0,00	0,00	194,18	194,18
297771957	0,00	0,00	0,00	194,18	194,18
304968730	0,00	0,00	0,00	194,18	194,18
283585749	27,74	27,74	0,00	194,18	249,66
296991295	0,00	0,00	0,00	194,04	194,04
293837988	0,00	0,00	0,00	193,98	193,98
508143225	0,00	0,00	0,00	193,60	193,60
290702704	39,20	21,56	0,00	193,54	254,30
287996280	26,28	17,52	0,00	193,46	237,26
286241463	14,60	0,00	0,00	193,26	207,86
234357584	0,00	0,00	0,00	193,22	193,22
314039279	0,00	0,00	0,00	193,00	193,00
287998738	0,00	0,00	0,00	192,82	192,82
309374839	0,00	0,00	0,00	192,72	192,72
284072249	0,00	0,00	0,00	192,72	192,72
216734444	0,00	0,00	0,00	192,72	192,72
232441707	0,00	0,00	0,00	192,72	192,72
276152735	0,00	0,00	0,00	192,72	192,72
277626315	0,00	0,00	0,00	192,72	192,72
177685085	0,00	0,00	0,00	192,66	192,66
216245338	0,00	0,00	0,00	192,40	192,40
284479551	0,00	0,00	0,00	192,40	192,40
228870089	0,00	0,00	0,00	192,00	192,00
504664646	0,00	0,00	0,00	191,88	191,88

Recebimentos em Atraso a 31/12/2023 - Art.º 15.º da LCPA					
Identificação da dívida	<= 30 dias	<= 60 dias	<= 90 dias	> 90 dias	Total
	(1)	(2)	(3)	(4)	(1)+(2)+(3)+(4)
295516461	0,00	11,49	0,00	191,87	203,36
294624139	19,35	12,93	0,00	191,61	223,89
257880089	0,00	0,00	0,00	191,58	191,58
199312478	0,00	0,00	0,00	191,40	191,40
288713168	0,00	0,00	0,00	191,26	191,26
278518788	0,00	0,00	0,00	191,26	191,26
295137762	0,00	0,00	0,00	191,26	191,26
289653673	0,00	0,00	0,00	191,26	191,26
278538525	0,00	0,00	0,00	191,21	191,21
277173205	0,00	0,00	0,00	190,94	190,94
282452320	9,80	22,52	0,00	190,86	223,18
286452871	0,00	0,00	0,00	190,62	190,62
234659106	0,00	0,00	0,00	190,56	190,56
265283671	0,00	0,00	0,00	190,30	190,30
266877044	0,00	0,00	0,00	190,04	190,04
293261911	0,00	0,00	0,00	189,94	189,94
282089632	17,64	11,01	0,00	189,88	218,53
285825585	0,00	0,00	0,00	189,83	189,83
141758341	0,00	0,00	0,00	189,80	189,80
247468126	0,00	0,00	0,00	189,80	189,80
282707360	0,00	0,00	0,00	189,80	189,80
299558967	35,28	31,78	0,00	189,44	256,50
297457659	0,00	0,00	0,00	189,14	189,14
283712767	0,00	0,00	0,00	188,80	188,80
315819367	0,00	0,00	0,00	188,74	188,74
212127136	0,00	0,00	0,00	188,64	188,64
273625691	0,00	0,00	0,00	188,38	188,38
290116252	0,00	0,00	0,00	188,34	188,34
247024236	0,00	0,00	0,00	188,34	188,34
289935121	0,00	0,00	0,00	188,34	188,34
282523359	0,00	0,00	0,00	188,20	188,20
274964171	0,00	0,00	0,00	188,16	188,16
280949405	0,00	0,00	0,00	188,16	188,16
284814121	37,24	22,02	0,00	188,08	247,34
506959066	0,00	0,00	0,00	187,92	187,92
292678738	29,20	22,90	0,00	187,62	239,72
216024013	0,00	0,00	0,00	187,56	187,56
502311444	0,00	0,00	0,00	187,56	187,56
273980130	0,00	0,00	0,00	187,47	187,47
281957061	0,00	0,00	0,00	187,38	187,38
227280814	0,00	0,00	0,00	187,36	187,36
509121640	0,00	0,00	0,00	187,20	187,20
277062497	0,00	0,00	0,00	187,18	187,18
298230291	0,00	0,00	0,00	187,14	187,14
279911688	0,00	0,00	0,00	187,12	187,12
283829184	0,00	0,00	0,00	187,00	187,00

Recebimentos em Atraso a 31/12/2023 - Art.º 15.º da LCPA					
Identificação da dívida	<= 30 dias	<= 60 dias	<= 90 dias	> 90 dias	Total
	(1)	(2)	(3)	(4)	(1)+(2)+(3)+(4)
245997423	0,00	0,00	0,00	186,98	186,98
509164234	0,00	0,00	0,00	186,97	186,97
293279381	29,20	26,28	0,00	186,92	242,40
296725757	0,00	0,00	0,00	186,88	186,88
294327258	0,00	0,00	0,00	186,88	186,88
291289622	37,24	21,02	0,00	186,83	245,09
273154443	0,00	0,00	0,00	186,70	186,70
500238847	0,00	0,00	0,00	186,46	186,46
283983850	0,00	0,00	0,00	186,42	186,42
299270599	37,24	23,98	0,00	186,20	247,42
288377060	0,00	0,00	0,00	186,20	186,20
277311748	0,00	0,00	0,00	186,14	186,14
290672988	0,00	0,00	0,00	186,12	186,12
287474836	27,74	0,00	0,00	186,00	213,74
285428837	0,00	0,00	0,00	185,78	185,78
279531940	0,00	0,00	0,00	185,66	185,66
273949381	0,00	0,00	0,00	185,58	185,58
275512347	0,00	0,00	0,00	185,54	185,54
277997666	0,00	0,00	0,00	185,42	185,42
277866006	0,00	0,00	0,00	185,42	185,42
287067076	0,00	0,00	0,00	185,42	185,42
284073652	0,00	0,00	0,00	185,42	185,42
288097041	14,60	11,68	0,00	185,42	211,70
296828114	0,00	0,00	0,00	185,34	185,34
279288140	0,00	0,00	0,00	185,16	185,16
281218218	0,00	0,00	0,00	185,12	185,12
270058010	0,00	0,00	0,00	184,97	184,97
219593051	0,00	0,00	0,00	184,94	184,94
287538478	0,00	0,00	0,00	184,92	184,92
291153690	33,24	0,00	0,00	184,52	217,76
502202831	0,00	0,00	0,00	184,50	184,50
280091966	0,00	0,00	0,00	184,33	184,33
292123450	30,66	0,00	0,00	184,08	214,74
281190089	0,00	0,00	0,00	184,01	184,01
288502817	13,87	0,00	0,00	183,96	197,83
238746739	0,00	0,00	0,00	183,96	183,96
286454386	0,00	0,00	0,00	183,96	183,96
279945353	0,00	0,00	0,00	183,96	183,96
202072720	0,00	0,00	0,00	183,96	183,96
288700090	0,00	0,00	0,00	183,96	183,96
291585086	27,74	17,52	0,00	183,96	229,22
294855580	0,00	0,00	0,00	183,96	183,96
285506625	0,00	0,00	0,00	183,90	183,90
288930452	37,24	0,00	0,00	183,24	220,48
224243500	0,00	0,00	0,00	183,23	183,23
298853523	0,00	0,00	0,00	183,16	183,16

Recebimentos em Atraso a 31/12/2023 - Art.º 15.º da LCPA					
Identificação da dívida	<= 30 dias	<= 60 dias	<= 90 dias	> 90 dias	Total
	(1)	(2)	(3)	(4)	(1)+(2)+(3)+(4)
283499966	0,00	0,00	0,00	182,78	182,78
157535967	0,00	0,00	0,00	182,55	182,55
294660011	0,00	16,06	0,00	182,50	198,56
276595769	0,00	0,00	0,00	182,50	182,50
505189119	0,00	0,00	0,00	182,50	182,50
500554595	0,00	0,00	0,00	182,50	182,50
211345555	0,00	0,00	0,00	182,50	182,50
291584004	27,74	17,52	0,00	182,50	227,76
299027635	0,00	0,00	0,00	182,42	182,42
293526524	0,00	0,00	0,00	182,36	182,36
280386877	0,00	0,00	0,00	182,32	182,32
301157227	0,00	0,00	0,00	182,31	182,31
508964890	0,00	0,00	0,00	182,16	182,16
502763140	0,00	0,00	0,00	182,00	182,00
292492308	0,00	0,00	0,00	181,78	181,78
289313724	0,00	0,00	0,00	181,78	181,78
231072236	0,00	0,00	0,00	181,57	181,57
177466391	0,00	0,00	0,00	181,56	181,56
507688775	0,00	0,00	0,00	181,44	181,44
507688775	0,00	0,00	0,00	181,44	181,44
278284213	0,00	0,00	0,00	181,28	181,28
245770372	0,00	0,00	0,00	181,28	181,28
283153350	27,74	18,98	0,00	181,16	227,88
283323779	0,00	0,00	0,00	181,04	181,04
189813423	0,00	0,00	0,00	181,04	181,04
299813312	0,00	0,00	0,00	181,04	181,04
289925886	0,00	0,00	0,00	181,04	181,04
278336639	0,00	0,00	0,00	181,04	181,04
293365369	29,20	17,52	0,00	181,04	227,76
268616639	0,00	0,00	0,00	181,04	181,04
271694106	0,00	0,00	0,00	181,00	181,00
276244567	0,00	0,00	0,00	180,92	180,92
256155879	0,00	0,00	0,00	180,83	180,83
311635881	0,00	0,00	0,00	180,82	180,82
297181238	0,00	0,00	0,00	180,66	180,66
284362662	0,00	0,00	0,00	180,32	180,32
282030360	0,00	0,00	0,00	180,31	180,31
285615769	0,00	0,00	0,00	180,31	180,31
310594421	0,00	0,00	0,00	180,28	180,28
166041165	0,00	0,00	0,00	180,28	180,28
292736754	0,00	4,38	0,00	180,24	184,62
500146136	0,00	0,00	0,00	180,00	180,00
290684820	0,00	0,00	0,00	179,96	179,96
289857791	0,00	0,00	0,00	179,82	179,82
288847474	0,00	0,00	0,00	179,82	179,82
279499698	0,00	0,00	0,00	179,74	179,74

Recebimentos em Atraso a 31/12/2023 - Art.º 15.º da LCPA					
Identificação da dívida	<= 30 dias	<= 60 dias	<= 90 dias	> 90 dias	Total
	(1)	(2)	(3)	(4)	(1)+(2)+(3)+(4)
500605890	0,00	0,00	0,00	179,73	179,73
277303630	0,00	0,00	0,00	179,60	179,60
214444520	0,00	0,00	0,00	179,58	179,58
282021280	0,00	0,00	0,00	179,58	179,58
315214112	0,00	13,14	0,00	179,58	192,72
292631839	26,28	17,52	0,00	179,58	223,38
313440999	27,74	17,52	0,00	179,58	224,84
287644871	0,00	0,00	0,00	179,52	179,52
510231799	0,00	0,00	0,00	179,40	179,40
288505590	0,00	4,38	0,00	179,36	183,74
291867898	0,00	0,00	0,00	179,36	179,36
222141298	0,00	0,00	0,00	179,34	179,34
273611410	0,00	0,00	0,00	179,32	179,32
301684375	0,00	0,00	0,00	178,90	178,90
294363351	0,00	0,00	0,00	178,80	178,80
203363108	0,00	0,00	0,00	178,75	178,75
279908199	0,00	0,00	0,00	178,74	178,74
285861344	0,00	0,00	0,00	178,66	178,66
278526462	0,00	-87,12	0,00	178,62	91,50
510356826	0,00	0,00	0,00	178,56	178,56
233619810	0,00	0,00	0,00	178,53	178,53
272081752	0,00	0,00	0,00	178,40	178,40
308368894	37,24	21,56	0,00	178,32	237,12
284221520	0,00	0,00	0,00	178,12	178,12
280508840	0,00	0,00	0,00	178,12	178,12
276232550	0,00	0,00	0,00	178,12	178,12
285281011	0,00	0,00	0,00	178,12	178,12
202433579	0,00	0,00	132,00	178,00	310,00
245522166	0,00	0,00	0,00	177,88	177,88
276896904	0,00	0,00	0,00	177,74	177,74
274615371	0,00	0,00	0,00	177,70	177,70
286615797	0,00	0,00	0,00	177,36	177,36
278676944	0,00	0,00	0,00	177,16	177,16
204697310	0,00	0,00	0,00	177,10	177,10
276054873	0,00	0,00	0,00	177,02	177,02
513008497	0,00	0,00	0,00	177,00	177,00
281284504	0,00	0,00	0,00	176,90	176,90
288460324	18,62	10,51	0,00	176,80	205,93
270842950	0,00	0,00	0,00	176,70	176,70
266902855	0,00	0,00	0,00	176,66	176,66
278187722	0,00	0,00	0,00	176,66	176,66
279076452	0,00	0,00	0,00	176,66	176,66
220793654	0,00	0,00	0,00	176,58	176,58
293570884	0,00	0,00	0,00	176,40	176,40
289602491	37,24	23,52	0,00	176,40	237,16
293010293	39,20	21,06	0,00	176,14	236,40

Recebimentos em Atraso a 31/12/2023 - Art.º 15.º da LCPA					
Identificação da dívida	<= 30 dias	<= 60 dias	<= 90 dias	> 90 dias	Total
	(1)	(2)	(3)	(4)	(1)+(2)+(3)+(4)
262751321	0,00	0,00	0,00	176,12	176,12
301737673	19,35	16,87	0,00	176,05	212,27
281167974	0,00	0,00	0,00	176,00	176,00
291655181	0,00	18,98	0,00	175,94	194,92
283718927	0,00	0,00	0,00	175,90	175,90
278335446	0,00	0,00	0,00	175,90	175,90
296080179	0,00	0,00	0,00	175,82	175,82
281049130	0,00	0,00	0,00	175,80	175,80
294283781	0,00	0,00	0,00	175,78	175,78
274163683	0,00	0,00	0,00	175,76	175,76
275798569	0,00	0,00	0,00	175,55	175,55
283579340	0,00	0,00	0,00	175,44	175,44
284565393	39,20	23,98	0,00	175,40	238,58
290354242	21,56	0,00	0,00	175,40	196,96
291079547	37,24	28,40	0,00	175,32	240,96
296640280	18,62	11,24	0,00	175,24	205,10
201713233	0,00	0,00	0,00	175,20	175,20
283764015	0,00	29,20	0,00	175,20	204,40
232539715	0,00	0,00	0,00	175,20	175,20
283267925	0,00	0,00	0,00	175,20	175,20
279860463	0,00	0,00	0,00	175,20	175,20
261581058	0,00	0,00	0,00	175,20	175,20
288016661	27,74	17,52	0,00	175,20	220,46
284532789	39,20	22,02	0,00	174,90	236,12
229822207	0,00	0,00	0,00	174,78	174,78
276906632	0,00	0,00	0,00	174,48	174,48
195233603	0,00	0,00	0,00	174,24	174,24
226492540	0,00	0,00	0,00	174,10	174,10
118893106	0,00	0,00	0,00	174,09	174,09
298002370	0,00	0,00	0,00	173,94	173,94
283734183	0,00	0,00	0,00	173,94	173,94
288735811	0,00	0,00	0,00	173,82	173,82
307729877	0,00	0,00	0,00	173,80	173,80
223743895	0,00	0,00	0,00	173,74	173,74
254692559	0,00	0,00	0,00	173,74	173,74
219753857	0,00	0,00	0,00	173,74	173,74
269894055	0,00	0,00	0,00	173,74	173,74
287663191	0,00	0,00	0,00	173,74	173,74
278670300	0,00	0,00	0,00	173,74	173,74
291770754	27,74	29,20	0,00	173,74	230,68
311806384	0,00	19,10	0,00	173,48	192,58
305251392	0,00	0,00	0,00	173,48	173,48
293547963	0,00	0,00	0,00	173,44	173,44
298280248	35,28	19,60	0,00	173,36	228,24
294403116	0,00	1,71	0,00	173,03	174,74
282248196	0,00	0,00	0,00	172,88	172,88

Recebimentos em Atraso a 31/12/2023 - Art.º 15.º da LCPA					
Identificação da dívida	<= 30 dias	<= 60 dias	<= 90 dias	> 90 dias	Total
	(1)	(2)	(3)	(4)	(1)+(2)+(3)+(4)
279890761	0,00	0,00	0,00	172,82	172,82
270463070	0,00	0,00	0,00	172,78	172,78
278143423	0,00	0,00	0,00	172,63	172,63
291422012	34,24	22,52	0,00	172,63	229,39
234069775	0,00	0,00	0,00	172,56	172,56
216824893	0,00	0,00	0,00	172,48	172,48
312088230	0,00	0,00	0,00	172,48	172,48
280327269	0,00	0,00	0,00	172,42	172,42
298001632	18,62	13,72	0,00	172,32	204,66
271817054	0,00	0,00	0,00	172,28	172,28
216632978	0,00	0,00	0,00	172,28	172,28
291015530	0,00	0,00	0,00	172,28	172,28
294872841	0,00	0,00	0,00	172,00	172,00
247287490	0,00	0,00	0,00	172,00	172,00
215450388	0,00	0,00	0,00	171,99	171,99
288092899	0,00	0,00	0,00	171,81	171,81
500225613	0,00	0,00	0,00	171,68	171,68
291401074	0,00	0,00	0,00	171,60	171,60
239174623	0,00	0,00	0,00	171,55	171,55
277312981	0,00	0,00	0,00	171,44	171,44
288558669	0,00	0,00	0,00	171,40	171,40
280683090	0,00	0,00	0,00	171,32	171,32
278367992	0,00	0,00	0,00	171,32	171,32
278245226	0,00	0,00	0,00	171,02	171,02
287254283	0,00	0,00	0,00	170,86	170,86
234276371	0,00	0,00	0,00	170,84	170,84
280615701	0,00	0,00	0,00	170,82	170,82
290903025	27,74	0,00	0,00	170,82	198,56
282610863	0,00	0,00	0,00	170,82	170,82
296359912	29,20	29,20	0,00	170,82	229,22
241047250	0,00	0,00	0,00	170,82	170,82
285406329	0,00	0,00	0,00	170,71	170,71
274992639	0,00	0,00	0,00	170,69	170,69
245066543	0,00	0,00	0,00	170,61	170,61
501850457	0,00	0,00	0,00	170,59	170,59
214868249	0,00	0,00	0,00	170,54	170,54
203897757	0,00	0,00	0,00	170,52	170,52
292432496	0,00	0,00	0,00	170,52	170,52
281683719	0,00	0,00	0,00	170,44	170,44
232644080	0,00	0,00	0,00	170,24	170,24
298385643	0,00	0,00	0,00	170,22	170,22
294499628	0,00	0,00	0,00	170,18	170,18
149367783	0,00	0,00	0,00	170,02	170,02
289229120	0,00	0,00	0,00	169,90	169,90
287674711	0,00	0,00	0,00	169,46	169,46
308598776	0,00	0,00	0,00	169,36	169,36

Recebimentos em Atraso a 31/12/2023 - Art.º 15.º da LCPA					
Identificação da dívida	<= 30 dias	<= 60 dias	<= 90 dias	> 90 dias	Total
	(1)	(2)	(3)	(4)	(1)+(2)+(3)+(4)
249875713	0,00	0,00	0,00	169,36	169,36
236622676	0,00	0,00	0,00	169,36	169,36
295321113	0,00	0,00	0,00	169,36	169,36
298725126	0,00	0,00	0,00	169,36	169,36
295157399	0,00	0,00	0,00	169,36	169,36
285141392	27,74	0,00	0,00	169,36	197,10
284960330	27,74	29,20	0,00	169,36	226,30
290868580	0,00	0,00	0,00	169,36	169,36
303275120	0,00	0,00	0,00	169,36	169,36
276997360	0,00	0,00	0,00	169,36	169,36
282188096	0,00	0,00	0,00	169,31	169,31
196043824	0,00	0,00	0,00	168,90	168,90
276196368	0,00	0,00	0,00	168,77	168,77
283016477	0,00	0,00	0,00	167,90	167,90
295085550	0,00	0,00	0,00	167,90	167,90
278192866	0,00	0,00	0,00	167,90	167,90
293178712	0,00	31,78	0,00	167,78	199,56
283057467	0,00	0,00	0,00	167,64	167,64
289641462	0,00	0,00	0,00	167,58	167,58
274511851	0,00	0,00	0,00	167,56	167,56
283367261	35,28	23,02	0,00	167,56	225,86
287508358	0,00	0,00	0,00	167,34	167,34
288112580	0,00	0,00	0,00	167,18	167,18
195375017	0,00	0,00	0,00	167,17	167,17
289140749	0,00	0,00	0,00	167,10	167,10
276005341	0,00	0,00	0,00	167,10	167,10
513391134	0,00	0,00	0,00	166,90	166,90
306535793	0,00	0,00	0,00	166,85	166,85
308841662	0,00	0,00	0,00	166,78	166,78
221903968	0,00	0,00	0,00	166,74	166,74
272959634	0,00	0,00	0,00	166,69	166,69
275619826	0,00	0,00	0,00	166,68	166,68
289683491	0,00	0,00	0,00	166,60	166,60
288404386	0,00	0,00	0,00	166,44	166,44
292132263	0,00	17,52	0,00	166,44	183,96
266638090	0,00	0,00	0,00	166,44	166,44
222926740	0,00	0,00	0,00	166,34	166,34
229048650	0,00	0,00	0,00	166,28	166,28
296391760	39,20	22,52	0,00	165,87	227,59
201162539	0,00	0,00	0,00	165,72	165,72
277741939	0,00	0,00	0,00	165,71	165,71
293920737	0,00	0,00	0,00	165,68	165,68
283446331	0,00	0,00	0,00	165,66	165,66
283617098	37,24	22,52	0,00	165,60	225,36
296454745	49,20	29,52	0,00	165,37	244,09
291155740	19,60	11,76	0,00	165,37	196,73

Recebimentos em Atraso a 31/12/2023 - Art.º 15.º da LCPA					
Identificação da dívida	<= 30 dias	<= 60 dias	<= 90 dias	> 90 dias	Total
	(1)	(2)	(3)	(4)	(1)+(2)+(3)+(4)
285575066	13,87	8,76	0,00	165,12	187,75
254042171	0,00	0,00	0,00	165,12	165,12
301088616	37,24	12,26	0,00	165,06	214,56
283592524	29,20	18,98	0,00	164,98	213,16
286521369	0,00	18,98	0,00	164,98	183,96
298183293	0,00	0,00	0,00	164,98	164,98
500802025	0,00	0,00	0,00	164,90	164,90
299073327	0,00	0,00	0,00	164,77	164,77
501200827	0,00	0,00	0,00	164,74	164,74
289795427	0,00	0,00	0,00	164,73	164,73
228928192	0,00	0,00	0,00	164,70	164,70
230550371	0,00	0,00	0,00	164,70	164,70
283126850	18,62	11,76	0,00	164,64	195,02
285001116	0,00	0,00	0,00	164,64	164,64
287736776	0,00	0,00	0,00	164,48	164,48
279507046	0,00	0,00	0,00	164,18	164,18
217429696	0,00	0,00	0,00	164,17	164,17
288158253	0,00	20,02	0,00	164,14	184,16
295516852	0,00	0,00	0,00	164,14	164,14
277522943	0,00	0,00	0,00	164,12	164,12
266306071	0,00	0,00	0,00	164,02	164,02
243235496	0,00	0,00	0,00	164,02	164,02
281900892	0,00	0,00	0,00	163,91	163,91
273253344	0,00	0,00	0,00	163,64	163,64
308597346	0,00	0,00	0,00	163,52	163,52
220340358	0,00	0,00	0,00	163,52	163,52
274155524	0,00	0,00	0,00	163,52	163,52
309846889	0,00	23,02	0,00	163,52	186,54
296013412	0,00	0,00	0,00	163,52	163,52
280347880	0,00	0,00	0,00	163,52	163,52
505647729	0,00	0,00	0,00	163,50	163,50
294084010	0,00	0,00	0,00	163,36	163,36
274664496	0,00	0,00	0,00	163,16	163,16
298098423	0,00	0,00	0,00	162,98	162,98
264732006	0,00	0,00	0,00	162,97	162,97
228793360	0,00	0,00	0,00	162,94	162,94
200385852	0,00	0,00	0,00	162,94	162,94
128811811	0,00	0,00	0,00	162,84	162,84
285598953	39,20	0,00	0,00	162,68	201,88
284917109	13,87	9,49	0,00	162,66	186,02
293011133	13,87	8,76	0,00	162,31	184,94
294414061	30,66	0,00	0,00	162,30	192,96
288693370	0,00	17,52	0,00	162,12	179,64
241280192	0,00	0,00	0,00	162,10	162,10
299988805	0,00	0,00	0,00	162,06	162,06
285609912	0,00	16,06	0,00	162,06	178,12

Recebimentos em Atraso a 31/12/2023 - Art.º 15.º da LCPA					
Identificação da dívida	<= 30 dias	<= 60 dias	<= 90 dias	> 90 dias	Total
	(1)	(2)	(3)	(4)	(1)+(2)+(3)+(4)
286432170	0,00	0,00	0,00	162,06	162,06
227222784	0,00	0,00	0,00	162,06	162,06
288451996	0,00	25,48	0,00	162,06	187,54
510776914	0,00	0,00	0,00	162,00	162,00
222791934	0,00	0,00	0,00	161,45	161,45
284285773	0,00	0,00	0,00	161,22	161,22
239356071	0,00	0,00	0,00	160,90	160,90
294941355	39,20	19,98	0,00	160,85	220,03
312614110	37,24	23,98	0,00	160,72	221,94
270645810	0,00	0,00	0,00	160,70	160,70
299931650	0,00	0,00	0,00	160,68	160,68
246732547	0,00	0,00	0,00	160,68	160,68
288309936	0,00	0,00	0,00	160,68	160,68
261453726	0,00	0,00	0,00	160,60	160,60
278148760	0,00	0,00	0,00	160,60	160,60
281062340	0,00	0,00	0,00	160,60	160,60
301116350	0,00	8,76	0,00	160,60	169,36
280252366	0,00	0,00	0,00	160,60	160,60
277346339	0,00	0,00	0,00	160,59	160,59
300506090	0,00	0,00	0,00	160,58	160,58
289714192	37,24	23,52	0,00	160,47	221,23
253553482	0,00	0,00	0,00	160,44	160,44
289573092	0,00	0,00	0,00	160,22	160,22
251246345	0,00	0,00	0,00	160,12	160,12
287233693	0,00	0,00	0,00	160,03	160,03
207255725	0,00	0,00	0,00	159,87	159,87
302858156	0,00	0,00	0,00	159,77	159,77
256122466	0,00	0,00	0,00	159,66	159,66
298518643	0,00	0,00	0,00	159,64	159,64
281437190	29,20	17,52	0,00	159,39	206,11
210126477	0,00	0,00	0,00	159,37	159,37
510434746	0,00	0,00	0,00	159,29	159,29
297419854	0,00	0,00	0,00	159,28	159,28
269865152	0,00	0,00	0,00	159,22	159,22
286477963	0,00	0,00	0,00	159,18	159,18
283257911	0,00	16,06	0,00	159,14	175,20
280502532	0,00	0,00	0,00	159,14	159,14
258081040	0,00	0,00	0,00	159,14	159,14
269600604	0,00	0,00	0,00	159,14	159,14
282689087	0,00	0,00	0,00	159,14	159,14
234174269	0,00	0,00	0,00	159,14	159,14
288673646	27,74	0,00	0,00	159,14	186,88
282212698	29,20	17,52	0,00	159,14	205,86
290118930	0,00	0,00	0,00	159,06	159,06
205293824	0,00	0,00	0,00	159,03	159,03
288125592	0,00	5,84	0,00	158,88	164,72

Recebimentos em Atraso a 31/12/2023 - Art.º 15.º da LCPA					
Identificação da dívida	<= 30 dias	<= 60 dias	<= 90 dias	> 90 dias	Total
	(1)	(2)	(3)	(4)	(1)+(2)+(3)+(4)
293344043	46,74	22,52	0,00	158,76	228,02
288938356	39,20	0,00	0,00	158,76	197,96
316012050	0,00	0,00	0,00	158,76	158,76
293228981	0,00	25,48	0,00	158,60	184,08
216779634	0,00	0,00	0,00	158,60	158,60
284236993	37,24	34,70	0,00	158,60	230,54
280572905	0,00	0,00	0,00	158,41	158,41
297806114	32,20	21,52	0,00	158,22	211,94
270442693	0,00	0,00	0,00	158,18	158,18
275518507	0,00	0,00	0,00	158,05	158,05
501624457	0,00	0,00	0,00	157,92	157,92
284186783	39,20	0,00	0,00	157,72	196,92
129460184	0,00	0,00	0,00	157,70	157,70
291668003	0,00	0,00	0,00	157,68	157,68
281930619	0,00	0,00	0,00	157,68	157,68
289712017	0,00	0,00	0,00	157,68	157,68
272733970	0,00	0,00	0,00	157,68	157,68
288432045	37,24	21,56	0,00	157,68	216,48
244632456	0,00	0,00	0,00	157,46	157,46
290367220	27,74	18,98	0,00	157,46	204,18
235336270	0,00	0,00	0,00	157,32	157,32
282840567	0,00	0,00	0,00	157,30	157,30
246924586	0,00	0,00	0,00	156,99	156,99
294305599	37,24	26,90	0,00	156,98	221,12
289194598	0,00	0,00	0,00	156,90	156,90
290845742	37,24	23,52	0,00	156,80	217,56
190939036	0,00	0,00	0,00	156,38	156,38
266897681	0,00	0,00	0,00	156,30	156,30
283527641	39,20	20,56	0,00	156,30	216,06
290468477	0,00	0,00	0,00	156,22	156,22
282911758	0,00	0,00	0,00	156,22	156,22
277911125	0,00	0,00	0,00	156,22	156,22
287357589	0,00	16,06	0,00	156,22	172,28
286808510	26,28	16,06	0,00	156,22	198,56
309809878	37,24	23,98	0,00	156,22	217,44
286713160	0,00	0,00	0,00	156,01	156,01
283484950	0,00	20,02	0,00	155,88	175,90
230973310	0,00	0,00	0,00	155,86	155,86
269213627	0,00	0,00	0,00	155,86	155,86
291652549	0,00	0,00	0,00	155,59	155,59
280159749	0,00	0,00	0,00	155,51	155,51
279935099	0,00	0,00	0,00	155,34	155,34
281714525	0,00	0,00	4,38	155,34	159,72
208751084	0,00	0,00	0,00	155,31	155,31
276712072	0,00	0,00	0,00	155,20	155,20
280602995	0,00	0,00	0,00	155,11	155,11

Recebimentos em Atraso a 31/12/2023 - Art.º 15.º da LCPA					
Identificação da dívida	<= 30 dias	<= 60 dias	<= 90 dias	> 90 dias	Total
	(1)	(2)	(3)	(4)	(1)+(2)+(3)+(4)
274380617	0,00	0,00	0,00	155,09	155,09
251521150	0,00	0,00	0,00	155,07	155,07
287640345	27,74	0,00	0,00	155,06	182,80
279259336	0,00	0,00	0,00	155,02	155,02
302249680	0,00	0,00	0,00	154,84	154,84
282950303	37,24	0,00	0,00	154,84	192,08
280446314	0,00	0,00	0,00	154,80	154,80
277239281	0,00	0,00	0,00	154,76	154,76
281535884	0,00	0,00	0,00	154,76	154,76
289196140	0,00	27,74	0,00	154,76	182,50
232024910	0,00	0,00	0,00	154,76	154,76
285024523	0,00	0,00	0,00	154,76	154,76
297339508	0,00	0,00	0,00	154,72	154,72
296546860	18,62	9,80	0,00	154,68	183,10
201575469	0,00	0,00	0,00	154,65	154,65
296786128	0,00	22,52	0,00	154,30	176,82
514685352	0,00	0,00	0,00	154,00	154,00
298532581	23,36	13,14	0,00	153,94	190,44
211730092	0,00	0,00	0,00	153,84	153,84
293077762	0,00	0,00	0,00	153,60	153,60
219523894	0,00	0,00	0,00	153,60	153,60
254243428	0,00	0,00	0,00	153,55	153,55
292062850	23,37	13,53	0,00	153,36	190,26
292062753	23,37	13,53	0,00	153,36	190,26
275826716	0,00	0,00	0,00	153,30	153,30
312606494	37,24	23,98	0,00	153,30	214,52
304815659	0,00	0,00	0,00	153,30	153,30
281833346	0,00	0,00	0,00	153,30	153,30
281574073	0,00	0,00	0,00	153,30	153,30
284729876	27,74	17,52	0,00	153,30	198,56
294604006	20,44	0,00	0,00	153,30	173,74
293024731	29,20	17,52	0,00	153,30	200,02
268778108	0,00	0,00	0,00	153,28	153,28
130394726	0,00	0,00	0,00	153,26	153,26
246666919	0,00	0,00	0,00	153,21	153,21
286836955	17,64	11,51	0,00	153,13	182,28
509743285	0,00	0,00	0,00	153,00	153,00
295803343	27,74	7,30	0,00	152,88	187,92
290287928	0,00	0,00	0,00	152,88	152,88
517315807	0,00	0,00	0,00	152,82	152,82
287814874	0,00	0,00	0,00	152,76	152,76
295021586	0,00	0,00	0,00	152,68	152,68
270097058	0,00	0,00	0,00	152,63	152,63
280480253	0,00	0,00	0,00	152,63	152,63
276331559	0,00	0,00	0,00	152,45	152,45
190172525	0,00	0,00	0,00	152,40	152,40

Recebimentos em Atraso a 31/12/2023 - Art.º 15.º da LCPA					
Identificação da dívida	<= 30 dias	<= 60 dias	<= 90 dias	> 90 dias	Total
	(1)	(2)	(3)	(4)	(1)+(2)+(3)+(4)
276869877	0,00	0,00	0,00	152,38	152,38
289208556	1,46	14,60	0,00	152,30	168,36
299931838	0,00	0,00	0,00	152,18	152,18
269401130	0,00	0,00	0,00	152,16	152,16
262399520	0,00	0,00	0,00	152,00	152,00
219573352	0,00	0,00	0,00	151,90	151,90
290645298	0,00	0,00	0,00	151,90	151,90
288558863	0,00	0,00	0,00	151,88	151,88
286628600	0,00	17,52	0,00	151,84	169,36
212634895	0,00	0,00	0,00	151,84	151,84
183828771	0,00	0,00	0,00	151,84	151,84
288778545	0,00	0,00	0,00	151,84	151,84
288735889	0,00	0,00	0,00	151,80	151,80
298161842	0,00	0,00	0,00	151,74	151,74
293560609	37,24	0,00	0,00	151,68	188,92
206673876	0,00	0,00	0,00	151,61	151,61
276015193	0,00	0,00	0,00	151,11	151,11
273414895	0,00	0,00	0,00	151,11	151,11
292262930	0,00	0,00	0,00	150,98	150,98
308818555	0,00	0,00	0,00	150,92	150,92
287849619	37,24	27,40	0,00	150,92	215,56
313964807	0,00	0,00	0,00	150,92	150,92
308818474	0,00	0,00	0,00	150,92	150,92
279766645	0,00	0,00	0,00	150,92	150,92
312899122	0,00	0,00	0,00	150,92	150,92
304730734	0,00	23,98	0,00	150,92	174,90
297833863	0,00	0,00	0,00	150,92	150,92
295036117	0,00	22,52	0,00	150,92	173,44
292019335	0,00	0,00	0,00	150,80	150,80
509487920	0,00	0,00	0,00	150,70	150,70
296549150	0,00	0,00	0,00	150,67	150,67
221211420	0,00	0,00	0,00	150,67	150,67
275749800	0,00	0,00	0,00	150,42	150,42
283331879	0,00	0,00	0,00	150,38	150,38
296449806	0,00	0,00	0,00	150,38	150,38
254032990	0,00	0,00	0,00	150,38	150,38
230392687	0,00	0,00	0,00	150,38	150,38
290349222	0,00	0,00	0,00	150,22	150,22
513971262	0,00	0,00	0,00	150,00	150,00
245617825	0,00	0,00	0,00	149,96	149,96
288290240	13,87	8,76	0,00	149,94	172,57
288290372	13,87	10,01	0,00	149,94	173,82
295376872	0,00	17,52	0,00	149,92	167,44
308800818	0,00	0,00	0,00	149,92	149,92
285138952	0,00	0,00	0,00	149,81	149,81
309658560	0,00	0,00	0,00	149,76	149,76

Recebimentos em Atraso a 31/12/2023 - Art.º 15.º da LCPA					
Identificação da dívida	<= 30 dias	<= 60 dias	<= 90 dias	> 90 dias	Total
	(1)	(2)	(3)	(4)	(1)+(2)+(3)+(4)
294777920	0,00	0,00	0,00	149,56	149,56
515269298	0,00	0,00	0,00	149,51	149,51
273018299	0,00	0,00	0,00	149,46	149,46
291075509	0,00	0,00	0,00	149,46	149,46
223297135	0,00	0,00	0,00	149,44	149,44
308164601	0,00	0,00	0,00	149,42	149,42
293168580	0,00	0,00	0,00	149,42	149,42
238001792	0,00	0,00	0,00	149,42	149,42
255360053	0,00	0,00	0,00	149,38	149,38
286610540	0,00	0,00	0,00	149,34	149,34
307510000	0,00	0,00	0,00	148,96	148,96
280838808	0,00	0,00	0,00	148,96	148,96
276630831	0,00	0,00	0,00	148,92	148,92
292660910	0,00	0,00	0,00	148,92	148,92
287386325	27,74	0,00	0,00	148,92	176,66
303345411	27,74	17,52	0,00	148,92	194,18
282264132	0,00	5,84	0,00	148,92	154,76
289726123	0,00	0,00	0,00	148,92	148,92
258501839	0,00	0,00	0,00	148,92	148,92
286603667	0,00	0,00	0,00	148,92	148,92
281087652	0,00	0,00	0,00	148,71	148,71
229026176	0,00	0,00	0,00	148,61	148,61
286332710	0,00	0,00	0,00	148,46	148,46
276964330	0,00	0,00	0,00	148,01	148,01
516111388	0,00	0,00	0,00	148,00	148,00
516513435	0,00	0,00	0,00	148,00	148,00
308099877	0,00	0,00	0,00	147,96	147,96
285386450	0,00	0,00	0,00	147,76	147,76
287356035	0,00	0,00	0,00	147,58	147,58
279631871	0,00	0,00	0,00	147,56	147,56
273006096	0,00	0,00	0,00	147,46	147,46
283949678	0,00	0,00	0,00	147,46	147,46
294345671	30,66	29,20	0,00	147,46	207,32
285740016	0,00	5,84	0,00	147,46	153,30
302010823	39,20	22,52	0,00	147,46	209,18
284839760	0,00	18,98	0,00	147,46	166,44
313213097	0,00	0,00	0,00	147,38	147,38
284810037	0,00	30,24	0,00	147,34	177,58
199430845	0,00	0,00	0,00	147,28	147,28
253533520	0,00	0,00	0,00	147,26	147,26
271210850	0,00	0,00	0,00	147,07	147,07
279301464	0,00	0,00	0,00	147,00	147,00
294297626	0,00	0,00	0,00	147,00	147,00
207740577	0,00	0,00	0,00	147,00	147,00
310813905	0,00	0,00	0,00	147,00	147,00
281910073	0,00	0,00	0,00	146,92	146,92

Recebimentos em Atraso a 31/12/2023 - Art.º 15.º da LCPA					
Identificação da dívida	<= 30 dias	<= 60 dias	<= 90 dias	> 90 dias	Total
	(1)	(2)	(3)	(4)	(1)+(2)+(3)+(4)
275117324	0,00	0,00	0,00	146,90	146,90
277687705	0,00	0,00	0,00	146,88	146,88
294276297	0,00	0,00	0,00	146,75	146,75
286553031	0,00	0,00	0,00	146,73	146,73
286876370	0,00	0,00	0,00	146,73	146,73
228602882	0,00	0,00	0,00	146,64	146,64
280331924	0,00	0,00	0,00	146,52	146,52
287811050	35,28	0,00	0,00	146,50	181,78
297484346	0,00	0,00	0,00	146,48	146,48
199877416	0,00	0,00	0,00	146,38	146,38
281929190	0,00	0,00	0,00	146,32	146,32
284409812	0,00	0,00	0,00	146,30	146,30
300864949	20,58	23,52	0,00	146,02	190,12
275030970	0,00	0,00	0,00	146,00	146,00
275649709	0,00	0,00	0,00	146,00	146,00
303345420	0,00	0,00	0,00	146,00	146,00
291852645	0,00	0,00	0,00	146,00	146,00
256173117	0,00	0,00	0,00	146,00	146,00
282482342	27,74	16,06	0,00	146,00	189,80
290548640	27,74	0,00	0,00	146,00	173,74
186481098	0,00	0,00	0,00	146,00	146,00
501065326	0,00	0,00	0,00	146,00	146,00
307089380	0,00	0,00	0,00	146,00	146,00
300592590	0,00	0,00	0,00	145,99	145,99
268412430	0,00	0,00	0,00	145,69	145,69
289048850	0,00	0,00	0,00	145,54	145,54
298363852	0,00	0,00	0,00	145,38	145,38
280046197	0,00	0,00	0,00	145,36	145,36
312105215	0,00	0,00	0,00	145,30	145,30
257883010	0,00	0,00	0,00	145,29	145,29
290609712	0,00	0,00	0,00	145,29	145,29
315096829	0,00	0,00	0,00	145,04	145,04
278304850	0,00	0,00	0,00	145,04	145,04
300172338	0,00	0,00	0,00	145,02	145,02
212151304	0,00	0,00	0,00	144,95	144,95
233876294	0,00	0,00	0,00	144,88	144,88
275827402	0,00	0,00	0,00	144,73	144,73
281868492	0,00	17,35	0,00	144,68	162,03
276929608	0,00	0,00	0,00	144,54	144,54
276979893	0,00	0,00	0,00	144,54	144,54
308844211	27,74	0,00	0,00	144,54	172,28
299000125	0,00	0,00	0,00	144,54	144,54
312715595	0,00	1,46	0,00	144,54	146,00
287122557	0,00	0,00	0,00	144,54	144,54
274501406	0,00	0,00	0,00	144,54	144,54
222390263	0,00	0,00	0,00	144,22	144,22

Recebimentos em Atraso a 31/12/2023 - Art.º 15.º da LCPA					
Identificação da dívida	<= 30 dias	<= 60 dias	<= 90 dias	> 90 dias	Total
	(1)	(2)	(3)	(4)	(1)+(2)+(3)+(4)
281134758	0,00	0,00	0,00	144,14	144,14
191319767	0,00	0,00	0,00	144,04	144,04
286340666	0,00	0,00	0,00	144,00	144,00
282375872	0,00	0,00	0,00	143,99	143,99
313586934	28,90	20,02	0,00	143,80	192,72
304647586	18,12	8,82	0,00	143,77	170,71
510194338	0,00	0,00	0,00	143,64	143,64
287572838	0,00	0,00	0,00	143,62	143,62
301014779	0,00	0,00	0,00	143,62	143,62
287707105	0,00	0,00	0,00	143,34	143,34
276068661	0,00	0,00	0,00	143,31	143,31
268778833	0,00	0,00	0,00	143,22	143,22
282062181	0,00	0,00	0,00	143,12	143,12
255103484	0,00	0,00	0,00	143,08	143,08
278218342	0,00	0,00	0,00	143,08	143,08
279554036	0,00	0,00	0,00	143,08	143,08
295339764	0,00	35,70	0,00	143,08	178,78
280689985	0,00	0,00	0,00	143,08	143,08
276502612	0,00	0,00	0,00	143,08	143,08
292047983	27,74	0,00	0,00	142,86	170,60
282629270	0,00	0,00	0,00	142,58	142,58
282628843	0,00	0,00	0,00	142,58	142,58
265771943	0,00	0,00	0,00	142,56	142,56
281359237	35,28	23,52	0,00	142,46	201,26
280553145	0,00	0,00	0,00	142,42	142,42
289777151	0,00	0,00	0,00	142,34	142,34
269827498	0,00	0,00	0,00	142,14	142,14
276699742	0,00	0,00	0,00	142,11	142,11
282984089	0,00	0,00	0,00	142,10	142,10
299392236	34,78	20,60	0,00	141,93	197,31
270388931	0,00	0,00	0,00	141,92	141,92
217085830	0,00	0,00	0,00	141,87	141,87
279979266	0,00	0,00	0,00	141,85	141,85
291765467	15,85	15,66	0,00	141,83	173,34
181865254	0,00	0,00	0,00	141,76	141,76
167936476	0,00	0,00	0,00	141,62	141,62
274147750	0,00	0,00	0,00	141,62	141,62
285234463	37,24	21,56	0,00	141,62	200,42
291363342	0,00	0,00	0,00	141,62	141,62
278312209	0,00	0,00	0,00	141,62	141,62
300068220	0,00	17,52	0,00	141,62	159,14
282553533	0,00	0,00	0,00	141,53	141,53
290335256	18,62	0,00	0,00	141,36	159,98
307333248	0,00	0,00	0,00	141,33	141,33
280516967	0,00	0,00	0,00	141,26	141,26
242479553	0,00	0,00	0,00	141,22	141,22

Recebimentos em Atraso a 31/12/2023 - Art.º 15.º da LCPA					
Identificação da dívida	<= 30 dias	<= 60 dias	<= 90 dias	> 90 dias	Total
	(1)	(2)	(3)	(4)	(1)+(2)+(3)+(4)
291302203	0,00	0,00	0,00	141,12	141,12
290758203	0,00	0,00	0,00	141,12	141,12
282963235	0,00	23,98	0,00	141,12	165,10
283352671	0,00	0,00	0,00	141,12	141,12
288209206	0,00	0,00	0,00	141,12	141,12
285901192	0,00	0,00	0,00	141,12	141,12
246357282	0,00	0,00	0,00	140,91	140,91
279951680	0,00	0,00	0,00	140,87	140,87
203655834	0,00	0,00	0,00	140,80	140,80
297922432	17,89	0,00	0,00	140,75	158,64
221939024	0,00	0,00	0,00	140,67	140,67
289646642	27,74	0,00	0,00	140,66	168,40
278456910	0,00	0,00	0,00	140,58	140,58
314824553	37,24	20,56	0,00	140,58	198,38
501205829	0,00	0,00	0,00	140,58	140,58
290701260	0,00	0,00	0,00	140,39	140,39
297525140	5,88	19,10	0,00	140,39	165,37
288589882	0,00	0,00	0,00	140,16	140,16
277182697	0,00	0,00	0,00	140,16	140,16
290448492	0,00	0,00	0,00	140,16	140,16
223508896	0,00	0,00	0,00	140,16	140,16
281034044	0,00	0,00	0,00	140,16	140,16
296466271	0,00	0,00	0,00	140,16	140,16
307271315	0,00	0,00	0,00	140,12	140,12
286687151	39,20	24,98	0,00	140,04	204,22
510400922	0,00	0,00	0,00	140,00	140,00
296327140	0,00	0,00	0,00	139,91	139,91
294276351	0,00	0,00	0,00	139,89	139,89
222346094	0,00	0,00	0,00	139,70	139,70
291675301	37,24	21,56	0,00	139,66	198,46
274808757	0,00	0,00	0,00	139,47	139,47
302334629	0,00	0,00	0,00	139,41	139,41
282673563	0,00	0,00	0,00	139,39	139,39
291657176	27,74	18,98	0,00	139,20	185,92
272593079	0,00	0,00	0,00	139,16	139,16
291421610	17,64	0,00	0,00	139,16	156,80
306989310	0,00	18,98	0,00	139,16	158,14
309280400	0,00	0,00	0,00	139,16	139,16
121889467	0,00	0,00	0,00	138,90	138,90
288613783	39,20	0,00	0,00	138,70	177,90
288692306	0,00	0,00	0,00	138,70	138,70
281463174	0,00	0,00	0,00	138,70	138,70
280639546	0,00	0,00	0,00	138,66	138,66
295516615	0,00	0,00	0,00	138,66	138,66
280639988	0,00	0,00	0,00	138,66	138,66
237807726	0,00	0,00	0,00	138,63	138,63

Recebimentos em Atraso a 31/12/2023 - Art.º 15.º da LCPA					
Identificação da dívida	<= 30 dias	<= 60 dias	<= 90 dias	> 90 dias	Total
	(1)	(2)	(3)	(4)	(1)+(2)+(3)+(4)
246718781	0,00	0,00	0,00	138,58	138,58
289133262	0,00	0,00	0,00	138,54	138,54
295448350	0,00	0,00	0,00	138,52	138,52
275785254	0,00	0,00	0,00	138,46	138,46
290896223	37,24	22,52	0,00	138,38	198,14
240069137	0,00	0,00	0,00	138,33	138,33
280639538	0,00	0,00	0,00	138,16	138,16
280776101	0,00	0,00	0,00	138,16	138,16
296260932	0,00	0,00	0,00	138,14	138,14
232857075	0,00	0,00	0,00	138,08	138,08
281379017	0,00	0,00	0,00	137,97	137,97
291044417	18,62	12,74	0,00	137,97	169,33
282433449	0,00	0,00	0,00	137,97	137,97
288143892	19,60	9,78	0,00	137,93	167,31
280498381	0,00	0,00	0,00	137,93	137,93
276445538	0,00	0,00	0,00	137,81	137,81
211400777	0,00	0,00	0,00	137,74	137,74
285735780	0,00	0,00	0,00	137,74	137,74
307271331	0,00	0,00	0,00	137,70	137,70
279871716	0,00	0,00	0,00	137,68	137,68
287549542	30,20	23,52	0,00	137,66	191,38
276715977	0,00	0,00	0,00	137,66	137,66
288168429	0,00	17,52	0,00	137,48	155,00
286294109	0,00	0,00	0,00	137,24	137,24
292650060	37,24	25,48	0,00	137,24	199,96
245004521	0,00	0,00	0,00	137,24	137,24
280377525	0,00	0,00	0,00	137,24	137,24
294557989	39,20	0,00	0,00	137,24	176,44
278513654	0,00	0,00	0,00	137,24	137,24
281453357	0,00	0,00	0,00	137,24	137,24
301100330	0,00	0,00	0,00	137,20	137,20
281903786	0,00	0,00	0,00	137,20	137,20
290381916	18,62	0,00	0,00	137,20	155,82
314660763	0,00	0,00	0,00	137,18	137,18
298728583	0,00	0,00	0,00	137,00	137,00
283165944	0,00	0,00	0,00	136,82	136,82
285059688	0,00	24,86	0,00	136,76	161,62
293298831	0,00	0,00	0,00	136,70	136,70
284751901	0,00	0,00	0,00	136,52	136,52
285581295	37,24	21,56	0,00	136,22	195,02
284378550	29,20	17,52	0,00	136,22	182,94
193331071	0,00	0,00	0,00	136,22	136,22
306646072	0,00	0,00	0,00	136,12	136,12
308842103	0,00	0,00	0,00	136,12	136,12
283489278	0,00	0,00	0,00	135,99	135,99
307737080	0,00	0,00	0,00	135,78	135,78

Recebimentos em Atraso a 31/12/2023 - Art.º 15.º da LCPA					
Identificação da dívida	<= 30 dias	<= 60 dias	<= 90 dias	> 90 dias	Total
	(1)	(2)	(3)	(4)	(1)+(2)+(3)+(4)
279559950	0,00	0,00	0,00	135,78	135,78
288472454	0,00	17,52	0,00	135,78	153,30
306713314	0,00	0,00	0,00	135,78	135,78
241393035	0,00	0,00	0,00	135,78	135,78
306142660	0,00	0,00	0,00	135,78	135,78
277090318	0,00	0,00	0,00	135,78	135,78
502530260	0,00	0,00	0,00	135,72	135,72
285867105	0,00	0,00	0,00	135,70	135,70
278775837	0,00	0,00	0,00	135,50	135,50
284381136	0,00	0,00	0,00	135,49	135,49
284990035	17,64	10,78	0,00	135,41	163,83
288003250	0,00	0,00	0,00	135,38	135,38
299192873	0,00	0,00	0,00	135,32	135,32
311124801	39,20	21,06	0,00	135,24	195,50
272538507	0,00	0,00	0,00	135,22	135,22
292554133	0,00	0,00	0,00	135,20	135,20
310457866	0,00	0,00	0,00	135,16	135,16
296876909	0,00	0,00	0,00	135,06	135,06
183601084	0,00	0,00	0,00	135,06	135,06
271425652	0,00	0,00	0,00	135,05	135,05
288676459	0,00	0,00	0,00	135,04	135,04
295677155	16,64	8,03	0,00	135,01	159,68
278975666	0,00	0,00	0,00	134,98	134,98
278754899	0,00	0,00	0,00	134,95	134,95
266964591	0,00	0,00	0,00	134,92	134,92
293891370	0,00	0,00	0,00	134,82	134,82
287722163	27,74	0,00	0,00	134,78	162,52
501735976	0,00	0,00	0,00	134,78	134,78
295737247	0,00	0,00	0,00	134,62	134,62
296995746	0,00	0,00	0,00	134,41	134,41
284182206	29,20	16,06	0,00	134,32	179,58
302438807	0,00	0,00	0,00	134,32	134,32
278732879	0,00	0,00	0,00	134,32	134,32
295355565	26,28	0,00	0,00	134,32	160,60
214261450	0,00	0,00	0,00	134,32	134,32
278505333	0,00	0,00	0,00	134,32	134,32
277664438	0,00	0,00	0,00	134,32	134,32
290968811	0,00	0,00	0,00	134,24	134,24
314870784	18,62	15,64	0,00	134,20	168,46
290867614	31,20	23,52	0,00	134,08	188,80
274386224	0,00	0,00	0,00	134,05	134,05
293784710	0,00	0,00	0,00	133,98	133,98
275333825	0,00	0,00	0,00	133,95	133,95
288149530	0,00	0,00	0,00	133,85	133,85
288526317	38,70	31,20	0,00	133,70	203,60
263413950	0,00	0,00	0,00	133,59	133,59

Recebimentos em Atraso a 31/12/2023 - Art.º 15.º da LCPA					
Identificação da dívida	<= 30 dias	<= 60 dias	<= 90 dias	> 90 dias	Total
	(1)	(2)	(3)	(4)	(1)+(2)+(3)+(4)
237205548	0,00	0,00	0,00	133,56	133,56
243109059	0,00	0,00	0,00	133,51	133,51
294369660	0,00	0,00	0,00	133,38	133,38
289023874	0,00	0,00	0,00	133,33	133,33
292081685	0,00	0,00	0,00	133,28	133,28
289492033	39,20	23,52	0,00	133,28	196,00
265354196	0,00	0,00	0,00	133,08	133,08
291707076	29,20	0,00	0,00	132,86	162,06
278097090	0,00	0,00	0,00	132,86	132,86
271071788	0,00	0,00	0,00	132,86	132,86
286036118	27,74	16,06	0,00	132,86	176,66
278624626	0,00	0,00	0,00	132,86	132,86
309330092	0,00	17,52	0,00	132,86	150,38
190206047	0,00	0,00	0,00	132,86	132,86
278992439	0,00	0,00	0,00	132,86	132,86
300699336	0,00	0,00	0,00	132,82	132,82
277031796	0,00	0,00	0,00	132,79	132,79
223488550	0,00	0,00	0,00	132,45	132,45
283046953	0,00	0,00	0,00	132,42	132,42
294241140	33,32	21,02	0,00	132,32	186,66
279856962	0,00	0,00	0,00	132,28	132,28
206055897	0,00	0,00	0,00	132,26	132,26
292562730	0,00	0,00	0,00	132,13	132,13
289583934	0,00	0,00	0,00	132,03	132,03
299202046	0,00	0,00	0,00	131,90	131,90
245587977	0,00	0,00	0,00	131,76	131,76
208216537	0,00	0,00	0,00	131,72	131,72
290130298	0,00	0,00	0,00	131,53	131,53
261304658	0,00	0,00	0,00	131,51	131,51
278266452	0,00	0,00	0,00	131,40	131,40
296789640	0,00	0,00	0,00	131,40	131,40
281822409	0,00	0,00	0,00	131,40	131,40
169348814	0,00	0,00	0,00	131,40	131,40
293838194	0,00	0,00	0,00	131,32	131,32
288986717	0,00	0,00	0,00	131,32	131,32
279061340	0,00	0,00	0,00	131,28	131,28
266483623	0,00	0,00	0,00	131,26	131,26
274776278	0,00	0,00	0,00	131,23	131,23
270727370	0,00	0,00	0,00	131,07	131,07
274899221	0,00	0,00	0,00	131,06	131,06
238195732	0,00	0,00	0,00	131,00	131,00
280240163	0,00	0,00	0,00	130,74	130,74
308844491	37,24	0,00	0,00	130,68	167,92
287084582	0,00	0,00	0,00	130,57	130,57
817453725	0,00	0,00	0,00	130,56	130,56
501809716	0,00	0,00	0,00	130,56	130,56

Recebimentos em Atraso a 31/12/2023 - Art.º 15.º da LCPA					
Identificação da dívida	<= 30 dias	<= 60 dias	<= 90 dias	> 90 dias	Total
	(1)	(2)	(3)	(4)	(1)+(2)+(3)+(4)
292023383	0,00	0,00	0,00	130,54	130,54
285326791	0,00	22,02	0,00	130,54	152,56
294665730	18,62	0,00	0,00	130,45	149,07
287195368	26,28	17,52	0,00	130,40	174,20
301624267	0,00	18,52	0,00	130,36	148,88
278759564	0,00	0,00	0,00	130,04	130,04
278518958	0,00	0,00	0,00	129,95	129,95
274985543	0,00	0,00	0,00	129,94	129,94
231355386	0,00	0,00	0,00	129,94	129,94
285336266	0,00	0,00	0,00	129,94	129,94
285678892	0,00	0,00	0,00	129,94	129,94
278416861	0,00	0,00	0,00	129,94	129,94
269165010	0,00	0,00	0,00	129,94	129,94
308660820	0,00	0,00	0,00	129,94	129,94
279318065	0,00	0,00	0,00	129,94	129,94
287298825	0,00	0,00	0,00	129,94	129,94
205314678	0,00	0,00	0,00	129,88	129,88
501854487	0,00	0,00	0,00	129,74	129,74
299796515	0,00	0,00	0,00	129,64	129,64
500953686	0,00	0,00	0,00	129,60	129,60
244662550	0,00	0,00	0,00	129,50	129,50
301056170	0,00	0,00	0,00	129,44	129,44
254906516	0,00	0,00	0,00	129,41	129,41
287431177	0,00	0,00	0,00	129,36	129,36
297206273	0,00	14,43	0,00	129,36	143,79
277293243	0,00	0,00	0,00	129,30	129,30
295123672	0,00	0,00	0,00	129,25	129,25
254728570	0,00	0,00	0,00	129,11	129,11
281725624	0,00	0,00	0,00	128,86	128,86
258810980	0,00	0,00	0,00	128,86	128,86
274382237	0,00	0,00	0,00	128,48	128,48
273470019	0,00	0,00	0,00	128,48	128,48
280836767	0,00	0,00	0,00	128,48	128,48
216682665	0,00	0,00	0,00	128,48	128,48
290839564	23,37	0,00	0,00	128,48	151,85
218635834	0,00	0,00	0,00	128,48	128,48
285107917	13,14	0,00	0,00	128,48	141,62
284006866	0,00	0,00	0,00	128,48	128,48
513814752	0,00	0,00	0,00	128,43	128,43
299276627	0,00	0,00	0,00	128,38	128,38
298868709	35,78	0,00	0,00	128,38	164,16
283123958	0,00	0,00	0,00	128,28	128,28
271272821	0,00	0,00	0,00	128,23	128,23
311580416	0,00	0,00	0,00	127,90	127,90
282842845	0,00	0,00	0,00	127,90	127,90
278247210	0,00	0,00	0,00	127,79	127,79

Recebimentos em Atraso a 31/12/2023 - Art.º 15.º da LCPA					
Identificação da dívida	<= 30 dias	<= 60 dias	<= 90 dias	> 90 dias	Total
	(1)	(2)	(3)	(4)	(1)+(2)+(3)+(4)
284285480	0,00	0,00	0,00	127,75	127,75
280126239	0,00	0,00	0,00	127,70	127,70
224040596	0,00	0,00	0,00	127,64	127,64
238290360	0,00	0,00	0,00	127,56	127,56
187273669	0,00	0,00	0,00	127,52	127,52
126513309	0,00	0,00	0,00	127,50	127,50
515821560	0,00	0,00	0,00	127,44	127,44
277977819	0,00	0,00	0,00	127,42	127,42
297255150	37,24	22,02	0,00	127,40	186,66
278932355	0,00	0,00	0,00	127,36	127,36
297572717	0,00	0,00	0,00	127,36	127,36
280499370	0,00	0,00	0,00	127,32	127,32
290403235	0,00	0,00	0,00	127,15	127,15
278608329	0,00	0,00	0,00	127,02	127,02
280964935	0,00	0,00	0,00	127,02	127,02
267915594	0,00	0,00	0,00	127,02	127,02
294651896	0,00	0,00	0,00	127,02	127,02
287976190	0,00	0,00	0,00	127,02	127,02
268263655	0,00	0,00	0,00	127,02	127,02
284928348	27,74	17,52	0,00	127,02	172,28
284762954	0,00	17,52	0,00	127,02	144,54
285295721	0,00	0,00	0,00	126,90	126,90
292528280	0,00	0,00	0,00	126,65	126,65
279706499	0,00	0,00	0,00	126,56	126,56
289795338	0,00	0,00	0,00	126,50	126,50
237973294	0,00	0,00	0,00	126,50	126,50
268870845	0,00	0,00	0,00	126,29	126,29
209819740	0,00	0,00	0,00	126,29	126,29
288897340	0,00	0,00	0,00	126,26	126,26
294542809	37,24	34,20	0,00	126,24	197,68
298196280	14,60	0,00	0,00	126,03	140,63
227686861	0,00	0,00	0,00	126,00	126,00
266505406	0,00	0,00	0,00	126,00	126,00
231144377	0,00	0,00	0,00	125,98	125,98
286967588	0,00	0,00	0,00	125,94	125,94
293710953	0,00	8,76	0,00	125,86	134,62
282385550	0,00	0,00	0,00	125,74	125,74
112092420	0,00	0,00	0,00	125,58	125,58
285119443	13,87	9,49	0,00	125,56	148,92
281662274	0,00	0,00	0,00	125,56	125,56
284575399	27,74	17,52	0,00	125,56	170,82
277854350	0,00	0,00	0,00	125,56	125,56
281242046	0,00	0,00	0,00	125,56	125,56
286358620	0,00	14,60	0,00	125,56	140,16
253098840	0,00	0,00	0,00	125,54	125,54
291815618	0,00	0,00	0,00	125,54	125,54

Recebimentos em Atraso a 31/12/2023 - Art.º 15.º da LCPA					
Identificação da dívida	<= 30 dias	<= 60 dias	<= 90 dias	> 90 dias	Total
	(1)	(2)	(3)	(4)	(1)+(2)+(3)+(4)
283340592	0,00	0,00	0,00	125,44	125,44
295401370	20,44	0,00	0,00	125,44	145,88
285831801	20,44	0,00	0,00	125,44	145,88
289816327	39,20	0,00	0,00	125,44	164,64
247031488	0,00	0,00	0,00	125,21	125,21
261623702	0,00	0,00	0,00	125,20	125,20
180875302	0,00	0,00	0,00	125,00	125,00
289275270	0,00	0,00	0,00	124,94	124,94
251629392	0,00	0,00	0,00	124,83	124,83
291016260	14,60	8,76	0,00	124,83	148,19
311669409	0,00	0,00	0,00	124,48	124,48
278085121	0,00	0,00	0,00	124,28	124,28
298615967	0,00	0,00	0,00	124,24	124,24
284575305	27,74	17,52	0,00	124,10	169,36
280552734	0,00	0,00	0,00	124,10	124,10
283334940	0,00	0,00	0,00	124,10	124,10
315729457	0,00	0,00	0,00	124,10	124,10
286952890	0,00	0,00	0,00	124,02	124,02
515056456	0,00	0,00	0,00	124,00	124,00
274831988	0,00	0,00	0,00	123,87	123,87
280827261	0,00	0,00	0,00	123,64	123,64
294876413	0,00	82,32	68,60	123,44	274,36
255481365	0,00	0,00	0,00	123,37	123,37
292575605	0,00	0,00	0,00	123,14	123,14
287202763	0,00	0,00	0,00	123,07	123,07
293476101	0,00	0,00	0,00	122,94	122,94
275877051	0,00	0,00	0,00	122,93	122,93
295687274	18,62	14,43	0,00	122,90	155,95
296654736	0,00	0,00	0,00	122,86	122,86
263814351	0,00	0,00	0,00	122,74	122,74
274600234	0,00	0,00	0,00	122,67	122,67
227503716	0,00	0,00	0,00	122,66	122,66
278332161	0,00	0,00	0,00	122,64	122,64
243614330	0,00	0,00	0,00	122,64	122,64
277899710	0,00	0,00	0,00	122,64	122,64
229924590	0,00	0,00	0,00	122,64	122,64
213932741	0,00	0,00	0,00	122,64	122,64
288309502	37,24	0,00	0,00	122,64	159,88
280824009	0,00	0,00	0,00	122,64	122,64
279534329	0,00	0,00	0,00	122,64	122,64
299048772	0,00	0,00	0,00	122,64	122,64
290760526	0,00	0,00	0,00	122,64	122,64
287560481	0,00	17,52	0,00	122,64	140,16
280289375	0,00	0,00	0,00	122,54	122,54
152445811	0,00	0,00	0,00	122,50	122,50
292964110	0,00	0,00	0,00	122,48	122,48

Recebimentos em Atraso a 31/12/2023 - Art.º 15.º da LCPA					
Identificação da dívida	<= 30 dias	<= 60 dias	<= 90 dias	> 90 dias	Total
	(1)	(2)	(3)	(4)	(1)+(2)+(3)+(4)
225932431	0,00	0,00	0,00	122,42	122,42
298807777	0,00	0,00	0,00	122,40	122,40
311841031	0,00	0,00	0,00	122,18	122,18
274844095	0,00	0,00	0,00	122,16	122,16
261462377	0,00	0,00	0,00	121,99	121,99
285551841	0,00	0,00	0,00	121,98	121,98
291547419	27,74	0,00	0,00	121,98	149,72
286920514	0,00	8,76	0,00	121,91	130,67
287325679	0,00	0,00	0,00	121,90	121,90
290022169	0,00	0,00	0,00	121,80	121,80
278306853	0,00	0,00	0,00	121,74	121,74
288687728	0,00	0,00	0,00	121,65	121,65
291491120	39,20	0,00	0,00	121,52	160,72
104220791	0,00	0,00	0,00	121,50	121,50
266993354	0,00	0,00	0,00	121,26	121,26
299031748	0,00	0,00	0,00	121,18	121,18
202989488	0,00	0,00	0,00	121,18	121,18
302760202	0,00	0,00	0,00	121,18	121,18
286014025	0,00	0,00	0,00	121,18	121,18
301674930	0,00	0,00	0,00	121,18	121,18
229338674	0,00	0,00	0,00	121,08	121,08
295526890	0,00	0,00	0,00	121,04	121,04
277240182	0,00	0,00	0,00	120,97	120,97
278106099	0,00	0,00	0,00	120,96	120,96
232284954	0,00	0,00	0,00	120,94	120,94
287182886	0,00	0,00	0,00	120,85	120,85
291063527	0,00	0,00	0,00	120,78	120,78
214502694	0,00	0,00	0,00	120,66	120,66
	0,00	0,00	0,00	120,60	120,60
294979433	0,00	0,00	0,00	120,48	120,48
283466740	0,00	0,00	0,00	120,48	120,48
224676113	0,00	0,00	0,00	120,46	120,46
282315403	0,00	0,00	0,00	120,45	120,45
190263334	0,00	0,00	0,00	120,45	120,45
287681939	27,74	17,52	0,00	120,45	165,71
309423562	0,00	31,78	0,00	120,44	152,22
294329579	0,00	0,00	0,00	120,22	120,22
244437289	0,00	0,00	0,00	120,18	120,18
281214514	0,00	0,00	0,00	120,07	120,07
268303770	0,00	0,00	0,00	120,03	120,03
188235078	0,00	0,00	0,00	120,00	120,00
205801692	0,00	0,00	0,00	119,88	119,88
244821941	0,00	0,00	0,00	119,72	119,72
266400728	0,00	0,00	0,00	119,72	119,72
290771331	0,00	0,00	0,00	119,72	119,72
285452819	0,00	0,00	0,00	119,72	119,72

Recebimentos em Atraso a 31/12/2023 - Art.º 15.º da LCPA					
Identificação da dívida	<= 30 dias	<= 60 dias	<= 90 dias	> 90 dias	Total
	(1)	(2)	(3)	(4)	(1)+(2)+(3)+(4)
299470830	0,00	0,00	0,00	119,72	119,72
290301289	19,60	17,14	0,00	119,72	156,46
296681814	0,00	0,00	0,00	119,72	119,72
306200910	0,00	0,00	0,00	119,72	119,72
314679588	0,00	0,00	0,00	119,72	119,72
306690780	0,00	0,00	0,00	119,56	119,56
259977411	0,00	0,00	0,00	119,54	119,54
291211224	0,00	0,00	0,00	119,26	119,26
280518382	0,00	0,00	0,00	119,18	119,18
281068569	0,00	0,00	0,00	119,17	119,17
306691035	0,00	0,00	0,00	119,06	119,06
283589000	0,00	0,00	0,00	119,00	119,00
278530931	0,00	0,00	0,00	118,99	118,99
226995682	0,00	0,00	0,00	118,99	118,99
145679993	0,00	0,00	0,00	118,99	118,99
257012630	0,00	0,00	0,00	118,99	118,99
287299465	0,00	0,00	0,00	118,94	118,94
262205661	0,00	0,00	0,00	118,90	118,90
264769503	0,00	0,00	0,00	118,90	118,90
282994238	0,00	0,00	0,00	118,66	118,66
281586438	0,00	0,00	0,00	118,56	118,56
280363702	0,00	0,00	0,00	118,26	118,26
211501093	0,00	0,00	0,00	118,26	118,26
290448247	0,00	0,00	0,00	118,26	118,26
256000140	0,00	0,00	0,00	118,26	118,26
154071820	0,00	0,00	0,00	118,26	118,26
272959359	0,00	0,00	0,00	118,26	118,26
288898532	0,00	0,00	0,00	118,26	118,26
284535427	0,00	0,00	0,00	118,26	118,26
248102370	0,00	0,00	0,00	118,26	118,26
289320666	27,74	18,98	0,00	118,26	164,98
274510251	0,00	0,00	0,00	118,26	118,26
294796550	0,00	0,00	0,00	118,26	118,26
274122170	0,00	0,00	0,00	118,26	118,26
274315610	0,00	0,00	0,00	118,26	118,26
273546112	0,00	0,00	0,00	118,26	118,26
274233460	0,00	0,00	0,00	118,20	118,20
231357575	0,00	0,00	0,00	118,12	118,12
247014648	0,00	0,00	0,00	118,03	118,03
291368247	0,00	0,00	0,00	118,02	118,02
286871963	0,00	0,00	0,00	117,98	117,98
293171670	0,00	0,00	0,00	117,80	117,80
310004659	0,00	0,00	0,00	117,74	117,74
297695649	0,00	0,00	0,00	117,60	117,60
291134726	0,00	0,00	0,00	117,60	117,60
285177370	0,00	0,00	0,00	117,60	117,60

Recebimentos em Atraso a 31/12/2023 - Art.º 15.º da LCPA					
Identificação da dívida	<= 30 dias	<= 60 dias	<= 90 dias	> 90 dias	Total
	(1)	(2)	(3)	(4)	(1)+(2)+(3)+(4)
290525632	0,00	17,52	0,00	117,60	135,12
293621640	13,87	14,60	0,00	117,53	146,00
273330810	0,00	0,00	0,00	117,53	117,53
210764848	0,00	0,00	0,00	117,53	117,53
282568409	0,00	0,00	0,00	117,10	117,10
278218296	0,00	0,00	0,00	117,00	117,00
136336744	0,00	0,00	0,00	117,00	117,00
501242414	0,00	0,00	0,00	117,00	117,00
291929010	0,00	0,00	0,00	116,98	116,98
277381908	0,00	0,00	0,00	116,94	116,94
289205034	0,00	0,00	0,00	116,80	116,80
275942171	0,00	0,00	0,00	116,80	116,80
282608168	23,36	0,00	0,00	116,80	140,16
288724755	14,60	8,76	0,00	116,80	140,16
284309400	13,87	8,76	0,00	116,80	139,43
280776403	0,00	0,00	0,00	116,80	116,80
286369044	0,00	11,68	0,00	116,80	128,48
281943435	0,00	0,00	0,00	116,80	116,80
198316305	0,00	0,00	0,00	116,80	116,80
314679995	0,00	0,00	0,00	116,80	116,80
296381268	0,00	0,00	0,00	116,62	116,62
293319200	0,00	0,00	0,00	116,60	116,60
284895776	0,00	0,00	0,00	116,56	116,56
290353653	0,00	0,00	0,00	116,56	116,56
217430970	0,00	0,00	0,00	116,52	116,52
281151946	0,00	0,00	0,00	116,52	116,52
223278459	0,00	0,00	0,00	116,50	116,50
281226199	0,00	0,00	0,00	116,40	116,40
277062446	0,00	0,00	0,00	116,32	116,32
205990606	0,00	0,00	0,00	116,20	116,20
283973935	37,24	0,00	0,00	116,14	153,38
287247813	27,74	0,00	0,00	116,14	143,88
288593774	0,00	0,00	0,00	116,14	116,14
273632086	0,00	0,00	0,00	116,10	116,10
232684596	0,00	0,00	0,00	116,07	116,07
218958803	0,00	0,00	0,00	116,07	116,07
285392069	14,60	9,49	0,00	116,07	140,16
280727003	0,00	0,00	0,00	115,86	115,86
284368962	0,00	0,00	0,00	115,86	115,86
281464189	0,00	0,00	0,00	115,68	115,68
285172018	0,00	0,00	0,00	115,64	115,64
280363222	0,00	0,00	0,00	115,64	115,64
291809391	0,00	0,00	0,00	115,62	115,62
263206718	0,00	0,00	0,00	115,62	115,62
294673784	0,00	0,00	0,00	115,52	115,52
307883116	29,20	13,14	0,00	115,46	157,80

Recebimentos em Atraso a 31/12/2023 - Art.º 15.º da LCPA					
Identificação da dívida	<= 30 dias	<= 60 dias	<= 90 dias	> 90 dias	Total
	(1)	(2)	(3)	(4)	(1)+(2)+(3)+(4)
285543733	29,20	17,52	0,00	115,41	162,13
273972219	0,00	0,00	0,00	115,34	115,34
291452787	0,00	0,00	0,00	115,34	115,34
289292760	0,00	0,00	0,00	115,34	115,34
272915076	0,00	0,00	0,00	115,34	115,34
231455488	0,00	0,00	0,00	115,34	115,34
299522601	0,00	0,00	0,00	115,34	115,34
287574164	0,00	0,00	0,00	115,34	115,34
308707311	0,00	0,00	0,00	115,14	115,14
305612786	0,00	26,28	0,00	115,04	141,32
200455630	0,00	0,00	0,00	115,00	115,00
201731428	0,00	0,00	0,00	114,94	114,94
273613766	0,00	0,00	0,00	114,91	114,91
276857526	0,00	0,00	0,00	114,76	114,76
283947071	0,00	0,00	0,00	114,66	114,66
239802764	0,00	0,00	0,00	114,61	114,61
234595604	0,00	0,00	0,00	114,61	114,61
287508510	0,00	0,00	0,00	114,61	114,61
303539046	0,00	0,00	0,00	114,56	114,56
274265680	0,00	0,00	0,00	114,37	114,37
500365571	0,00	0,00	0,00	114,30	114,30
277545196	0,00	0,00	0,00	114,20	114,20
292023529	0,00	0,00	0,00	114,18	114,18
282620346	0,00	0,00	0,00	114,18	114,18
204515726	0,00	0,00	0,00	114,13	114,13
236633139	0,00	0,00	0,00	114,00	114,00
195219830	0,00	0,00	0,00	114,00	114,00
198009917	0,00	0,00	0,00	114,00	114,00
198392052	0,00	0,00	0,00	113,98	113,98
288648560	0,00	0,00	0,00	113,98	113,98
245640177	0,00	0,00	0,00	113,97	113,97
293550972	0,00	0,00	0,00	113,92	113,92
300870434	0,00	0,00	0,00	113,89	113,89
287825299	14,60	0,00	0,00	113,88	128,48
298263785	27,74	27,74	0,00	113,88	169,36
301692637	0,00	0,00	0,00	113,88	113,88
275886638	0,00	0,00	0,00	113,88	113,88
297987143	0,00	0,00	0,00	113,88	113,88
284995916	0,00	0,00	0,00	113,68	113,68
302913068	0,00	0,00	0,00	113,68	113,68
276674006	0,00	0,00	0,00	113,68	113,68
296401960	0,00	0,00	0,00	113,68	113,68
280985118	0,00	0,00	0,00	113,68	113,68
288510410	33,32	25,48	0,00	113,60	172,40
300723482	0,00	0,00	0,00	113,58	113,58
187369194	0,00	0,00	0,00	113,40	113,40

Recebimentos em Atraso a 31/12/2023 - Art.º 15.º da LCPA					
Identificação da dívida	<= 30 dias	<= 60 dias	<= 90 dias	> 90 dias	Total
	(1)	(2)	(3)	(4)	(1)+(2)+(3)+(4)
285716867	37,24	28,40	0,00	113,34	178,98
283489138	0,00	0,00	0,00	113,27	113,27
315159693	0,00	0,00	0,00	113,22	113,22
280909578	0,00	0,00	0,00	113,15	113,15
290697280	35,28	19,06	0,00	112,98	167,32
274340704	0,00	0,00	0,00	112,94	112,94
226653056	0,00	0,00	0,00	112,62	112,62
274322170	0,00	0,00	0,00	112,59	112,59
300481586	0,00	0,00	0,00	112,54	112,54
235406058	0,00	0,00	0,00	112,49	112,49
310524504	0,00	0,00	0,00	112,42	112,42
286438925	0,00	0,00	0,00	112,42	112,42
288678680	0,00	0,00	0,00	112,42	112,42
280603975	0,00	0,00	0,00	112,42	112,42
268349312	0,00	0,00	0,00	112,42	112,42
281471657	0,00	0,00	0,00	112,42	112,42
280867360	0,00	0,00	0,00	112,42	112,42
206844557	0,00	0,00	0,00	112,42	112,42
297157418	39,20	22,52	0,00	112,42	174,14
293502722	0,00	17,52	0,00	112,42	129,94
282314288	0,00	0,00	0,00	112,42	112,42
282481494	0,00	0,00	0,00	112,42	112,42
275132170	0,00	0,00	0,00	112,42	112,42
297547216	29,20	18,98	0,00	112,42	160,60
299258696	0,00	0,00	0,00	112,38	112,38
312995032	39,20	0,00	0,00	112,26	151,46
278119930	0,00	0,00	0,00	112,22	112,22
236504509	0,00	0,00	0,00	112,18	112,18
292980531	0,00	0,00	0,00	112,16	112,16
313507635	0,00	0,00	0,00	112,16	112,16
281659940	0,00	0,00	0,00	112,04	112,04
515001708	0,00	0,00	0,00	112,00	112,00
283459425	0,00	0,00	0,00	111,96	111,96
288822560	0,00	0,00	0,00	111,93	111,93
291281664	0,00	0,00	0,00	111,90	111,90
300620969	15,33	13,14	0,00	111,69	140,16
283077794	0,00	0,00	0,00	111,69	111,69
229440738	0,00	0,00	0,00	111,69	111,69
205104193	0,00	0,00	0,00	111,69	111,69
278354637	0,00	0,00	0,00	111,69	111,69
167675702	0,00	0,00	0,00	111,68	111,68
297185322	0,00	0,00	0,00	111,60	111,60
287604632	0,00	0,00	0,00	111,58	111,58
293707596	0,00	0,00	0,00	111,52	111,52
298190346	0,00	0,00	0,00	111,22	111,22
300310498	0,00	0,00	0,00	111,22	111,22

Recebimentos em Atraso a 31/12/2023 - Art.º 15.º da LCPA					
Identificação da dívida	<= 30 dias	<= 60 dias	<= 90 dias	> 90 dias	Total
	(1)	(2)	(3)	(4)	(1)+(2)+(3)+(4)
303035005	0,00	0,00	0,00	111,22	111,22
291448003	29,20	18,98	0,00	111,18	159,36
184127793	0,00	0,00	0,00	111,05	111,05
742264939	0,00	0,00	0,00	111,00	111,00
290974160	37,24	25,48	0,00	110,96	173,68
278598676	0,00	0,00	0,00	110,96	110,96
284640867	0,00	18,98	0,00	110,96	129,94
287314162	0,00	0,00	0,00	110,96	110,96
216964130	0,00	0,00	0,00	110,96	110,96
206261942	0,00	0,00	0,00	110,96	110,96
274807807	0,00	0,00	0,00	110,96	110,96
251212645	0,00	0,00	0,00	110,96	110,96
282411461	29,20	0,00	0,00	110,96	140,16
284626805	0,00	0,00	0,00	110,74	110,74
281211370	0,00	0,00	0,00	110,72	110,72
284938769	0,00	0,00	0,00	110,72	110,72
279916124	0,00	0,00	0,00	110,49	110,49
242000320	0,00	0,00	0,00	110,36	110,36
297270494	0,00	0,00	0,00	110,34	110,34
274831317	0,00	0,00	0,00	110,30	110,30
278826032	0,00	0,00	0,00	110,26	110,26
191514160	0,00	0,00	0,00	110,25	110,25
284491390	3,65	12,41	0,00	110,23	126,29
264301773	0,00	0,00	0,00	110,22	110,22
282776281	0,00	0,00	0,00	109,76	109,76
316583898	27,74	17,52	0,00	109,76	155,02
296449946	0,00	0,00	0,00	109,76	109,76
289852650	0,00	0,00	0,00	109,76	109,76
280330227	0,00	0,00	0,00	109,76	109,76
284147648	29,20	22,02	0,00	109,76	160,98
139078401	0,00	0,00	0,00	109,74	109,74
269585974	0,00	0,00	0,00	109,64	109,64
281659761	0,00	0,00	0,00	109,58	109,58
288554175	0,00	0,00	0,00	109,56	109,56
262550245	0,00	0,00	0,00	109,54	109,54
296982695	40,66	21,56	0,00	109,52	171,74
274976080	0,00	0,00	0,00	109,51	109,51
293576793	0,00	11,51	0,00	109,51	121,02
289204313	0,00	0,00	0,00	109,50	109,50
275113779	0,00	0,00	0,00	109,50	109,50
200076949	0,00	0,00	0,00	109,50	109,50
283629711	0,00	0,00	0,00	109,50	109,50
303806672	39,20	22,02	0,00	109,50	170,72
286186403	0,00	0,00	0,00	109,49	109,49
284851973	18,62	0,00	0,00	109,26	127,88
290848830	0,00	0,00	0,00	109,26	109,26

Recebimentos em Atraso a 31/12/2023 - Art.º 15.º da LCPA					
Identificação da dívida	<= 30 dias	<= 60 dias	<= 90 dias	> 90 dias	Total
	(1)	(2)	(3)	(4)	(1)+(2)+(3)+(4)
309421144	0,00	0,00	0,00	109,18	109,18
283217278	0,00	0,00	0,00	109,12	109,12
293069042	40,66	21,56	0,00	109,02	171,24
215008677	0,00	0,00	0,00	108,99	108,99
282402721	0,00	0,00	0,00	108,93	108,93
204149924	0,00	0,00	0,00	108,77	108,77
270596674	0,00	0,00	0,00	108,77	108,77
241311217	0,00	0,00	0,00	108,76	108,76
285038567	37,24	33,74	0,00	108,68	179,66
294848495	37,24	25,48	0,00	108,60	171,32
296859400	0,00	0,00	0,00	108,60	108,60
268893993	0,00	0,00	0,00	108,43	108,43
283094060	0,00	0,00	0,00	108,35	108,35
307938999	0,00	0,00	0,00	108,26	108,26
302522042	0,00	0,00	0,00	108,26	108,26
300260970	0,00	0,00	0,00	108,22	108,22
273633198	0,00	0,00	0,00	108,17	108,17
291289339	0,00	0,00	0,00	108,10	108,10
269879110	0,00	0,00	0,00	108,10	108,10
215634390	0,00	0,00	0,00	108,06	108,06
246571136	0,00	0,00	0,00	108,04	108,04
284148032	14,60	9,49	0,00	108,04	132,13
289517320	0,00	0,00	0,00	108,04	108,04
286206420	0,00	27,74	0,00	108,04	135,78
286743256	27,74	17,52	0,00	108,04	153,30
242829201	0,00	0,00	0,00	108,04	108,04
257247556	0,00	0,00	0,00	108,04	108,04
285330659	29,20	17,52	0,00	108,04	154,76
287217353	0,00	0,00	0,00	108,04	108,04
292212356	0,00	0,00	0,00	108,02	108,02
501803505	0,00	0,00	0,00	108,00	108,00
293620091	0,00	0,00	0,00	107,94	107,94
290522188	39,20	23,98	0,00	107,93	171,11
256869715	0,00	0,00	0,00	107,81	107,81
304730890	0,00	25,48	0,00	107,80	133,28
303837713	0,00	0,00	0,00	107,80	107,80
293824592	37,24	0,00	0,00	107,80	145,04
295116595	0,00	0,00	0,00	107,80	107,80
281501220	0,00	0,00	0,00	107,80	107,80
312614780	0,00	0,00	0,00	107,80	107,80
290913101	0,00	0,00	0,00	107,80	107,80
283092327	0,00	0,00	0,00	107,80	107,80
289815436	0,00	0,00	0,00	107,72	107,72
281927707	0,00	0,00	0,00	107,71	107,71
296324191	0,00	0,00	0,00	107,64	107,64
190490349	0,00	0,00	0,00	107,31	107,31

Recebimentos em Atraso a 31/12/2023 - Art.º 15.º da LCPA					
Identificação da dívida	<= 30 dias	<= 60 dias	<= 90 dias	> 90 dias	Total
	(1)	(2)	(3)	(4)	(1)+(2)+(3)+(4)
206185847	0,00	0,00	0,00	107,31	107,31
270811400	0,00	0,00	0,00	107,31	107,31
286219620	13,87	13,14	0,00	107,27	134,28
281464456	0,00	0,00	0,00	106,92	106,92
206030606	0,00	0,00	0,00	106,84	106,84
309960827	39,20	23,48	0,00	106,80	169,48
289220734	0,00	0,00	0,00	106,72	106,72
281300623	0,00	0,00	0,00	106,58	106,58
267581823	0,00	0,00	0,00	106,58	106,58
299671755	29,20	14,60	0,00	106,58	150,38
292836520	27,74	0,00	0,00	106,58	134,32
284591076	0,00	16,06	0,00	106,58	122,64
280411820	0,00	0,00	0,00	106,58	106,58
281548323	0,00	0,00	0,00	106,58	106,58
291753680	0,00	0,00	0,00	106,58	106,58
279332890	0,00	0,00	0,00	106,58	106,58
280796021	0,00	0,00	0,00	106,58	106,58
279811900	0,00	0,00	0,00	106,58	106,58
508055393	0,00	0,00	0,00	106,56	106,56
299553191	0,00	0,00	0,00	106,48	106,48
294360042	0,00	0,00	0,00	106,26	106,26
313281823	0,00	0,00	0,00	106,14	106,14
296780120	0,00	0,00	0,00	106,02	106,02
296006238	0,00	0,00	0,00	105,90	105,90
290462142	0,00	0,00	0,00	105,86	105,86
219341508	0,00	0,00	0,00	105,85	105,85
288554442	0,00	0,00	0,00	105,85	105,85
201028824	0,00	0,00	0,00	105,85	105,85
281232695	0,00	0,00	0,00	105,84	105,84
312328273	39,20	22,98	0,00	105,84	168,02
277409268	0,00	0,00	0,00	105,84	105,84
291869351	0,00	0,00	0,00	105,84	105,84
281876606	0,00	0,00	0,00	105,84	105,84
233695087	0,00	0,00	0,00	105,74	105,74
189799781	0,00	0,00	0,00	105,50	105,50
216639182	0,00	0,00	0,00	105,42	105,42
293626243	0,00	0,00	0,00	105,12	105,12
294027513	37,24	23,52	0,00	105,12	165,88
283752815	29,20	0,00	0,00	105,12	134,32
282035699	0,00	0,00	0,00	105,12	105,12
289912130	37,24	21,56	0,00	105,12	163,92
279902263	0,00	0,00	0,00	105,12	105,12
298121883	0,00	0,00	0,00	105,12	105,12
294659684	0,00	0,00	0,00	105,12	105,12
292014015	0,00	0,00	0,00	105,12	105,12
300245017	0,00	0,00	0,00	105,12	105,12

Recebimentos em Atraso a 31/12/2023 - Art.º 15.º da LCPA					
Identificação da dívida	<= 30 dias	<= 60 dias	<= 90 dias	> 90 dias	Total
	(1)	(2)	(3)	(4)	(1)+(2)+(3)+(4)
315272155	0,00	18,98	0,00	105,12	124,10
280874103	0,00	0,00	0,00	105,12	105,12
293685681	0,00	0,00	0,00	105,12	105,12
284876526	0,00	0,00	0,00	105,12	105,12
295355646	24,82	0,00	0,00	105,12	129,94
288687990	35,28	13,76	0,00	105,12	154,16
274408350	0,00	0,00	0,00	105,03	105,03
249649470	0,00	0,00	0,00	105,00	105,00
294503595	0,00	0,00	0,00	104,90	104,90
226577031	0,00	0,00	0,00	104,72	104,72
287127834	0,00	0,00	0,00	104,54	104,54
191692263	0,00	0,00	0,00	104,48	104,48
211136697	0,00	0,00	0,00	104,39	104,39
277550831	0,00	0,00	0,00	104,24	104,24
275653641	0,00	0,00	0,00	104,20	104,20
291076149	27,74	0,00	0,00	104,16	131,90
251173348	0,00	0,00	0,00	104,01	104,01
277218195	0,00	0,00	0,00	103,98	103,98
244130124	0,00	0,00	0,00	103,91	103,91
298152177	0,00	0,00	0,00	103,88	103,88
279778791	0,00	0,00	0,00	103,88	103,88
279779186	0,00	0,00	0,00	103,88	103,88
277841232	0,00	0,00	0,00	103,88	103,88
285123947	37,24	22,52	0,00	103,88	163,64
312962991	32,24	0,00	0,00	103,88	136,12
291357105	0,00	0,00	0,00	103,82	103,82
297500759	0,00	0,00	0,00	103,78	103,78
270601805	0,00	0,00	0,00	103,69	103,69
289274559	0,00	0,00	0,00	103,66	103,66
284097667	0,00	0,00	0,00	103,66	103,66
287038823	0,00	0,00	0,00	103,66	103,66
282516530	0,00	0,00	0,00	103,66	103,66
282785728	0,00	0,00	0,00	103,66	103,66
284937819	0,00	0,00	0,00	103,66	103,66
280694687	0,00	0,00	0,00	103,66	103,66
290391253	0,00	0,00	0,00	103,66	103,66
272524069	0,00	0,00	0,00	103,66	103,66
282748245	0,00	0,00	0,00	103,66	103,66
279950306	0,00	0,00	0,00	103,66	103,66
294160264	29,20	29,20	0,00	103,66	162,06
281134154	0,00	0,00	29,20	103,66	132,86
283483598	0,00	0,00	0,00	103,64	103,64
267254440	0,00	0,00	0,00	103,50	103,50
289585554	0,00	0,00	0,00	103,44	103,44
297627031	0,00	0,00	0,00	103,38	103,38
283260467	39,20	0,00	0,00	103,38	142,58

Recebimentos em Atraso a 31/12/2023 - Art.º 15.º da LCPA					
Identificação da dívida	<= 30 dias	<= 60 dias	<= 90 dias	> 90 dias	Total
	(1)	(2)	(3)	(4)	(1)+(2)+(3)+(4)
275646785	0,00	0,00	0,00	103,38	103,38
215405285	0,00	0,00	0,00	103,38	103,38
314853162	0,00	0,00	0,00	103,34	103,34
220145067	0,00	0,00	0,00	103,32	103,32
297253433	0,00	0,00	0,00	103,01	103,01
291803172	13,87	0,00	0,00	102,93	116,80
296664421	0,00	0,00	0,00	102,93	102,93
288044649	0,00	0,00	0,00	102,88	102,88
285288067	0,00	0,00	0,00	102,84	102,84
201086050	0,00	0,00	0,00	102,56	102,56
284658030	0,00	0,00	0,00	102,47	102,47
284348341	0,00	0,00	0,00	102,47	102,47
288098781	26,28	0,00	0,00	102,46	128,74
296509744	0,00	0,00	0,00	102,42	102,42
201475588	0,00	0,00	0,00	102,32	102,32
278060080	0,00	0,00	0,00	102,28	102,28
275831337	0,00	0,00	0,00	102,20	102,20
272344737	0,00	0,00	0,00	102,20	102,20
228704006	0,00	0,00	0,00	102,20	102,20
284603864	0,00	0,00	0,00	102,20	102,20
291883664	27,74	0,00	0,00	102,20	129,94
287234274	39,20	0,00	0,00	102,18	141,38
507547977	0,00	0,00	0,00	102,00	102,00
309845424	0,00	20,02	0,00	101,96	121,98
280628510	0,00	0,00	0,00	101,96	101,96
300310293	0,00	0,00	0,00	101,92	101,92
287856674	0,00	0,00	0,00	101,92	101,92
287656608	37,24	16,14	0,00	101,92	155,30
283705973	37,24	22,02	0,00	101,68	160,94
283703091	35,28	21,56	0,00	101,65	158,49
269870970	0,00	0,00	0,00	101,61	101,61
201646200	0,00	0,00	0,00	101,50	101,50
288732650	0,00	0,00	0,00	101,50	101,50
186671644	0,00	0,00	0,00	101,47	101,47
203809688	0,00	0,00	0,00	101,47	101,47
284960926	0,00	10,22	0,00	101,46	111,68
237690055	0,00	0,00	0,00	101,46	101,46
298935430	0,00	0,00	0,00	101,38	101,38
297363930	0,00	0,00	0,00	101,34	101,34
224027360	0,00	0,00	0,00	101,24	101,24
279834322	0,00	0,00	0,00	101,24	101,24
192502301	0,00	0,00	0,00	101,24	101,24
287702855	37,24	23,52	0,00	101,22	161,98
238286010	0,00	0,00	0,00	101,18	101,18
502609478	0,00	0,00	0,00	101,08	101,08
502693436	0,00	0,00	0,00	100,88	100,88

Recebimentos em Atraso a 31/12/2023 - Art.º 15.º da LCPA					
Identificação da dívida	<= 30 dias	<= 60 dias	<= 90 dias	> 90 dias	Total
	(1)	(2)	(3)	(4)	(1)+(2)+(3)+(4)
273483412	0,00	0,00	0,00	100,77	100,77
275423948	0,00	0,00	0,00	100,74	100,74
198995148	0,00	0,00	0,00	100,74	100,74
310004632	0,00	0,00	0,00	100,74	100,74
273271156	0,00	0,00	0,00	100,74	100,74
300425350	0,00	18,98	0,00	100,74	119,72
270103821	0,00	0,00	0,00	100,74	100,74
205620728	0,00	0,00	0,00	100,67	100,67
515558311	0,00	0,00	0,00	100,59	100,59
272701700	0,00	0,00	0,00	100,32	100,32
286851849	0,00	0,00	0,00	100,26	100,26
236317393	0,00	0,00	0,00	100,20	100,20
300841655	29,20	0,00	0,00	100,10	129,30
281952639	26,28	17,52	0,00	100,01	143,81
202343057	0,00	0,00	0,00	100,00	100,00
231358652	0,00	0,00	0,00	100,00	100,00
236251643	0,00	0,00	0,00	99,98	99,98
295411465	0,00	0,00	0,00	99,96	99,96
285743821	23,36	0,00	0,00	99,96	123,32
294388087	37,24	21,02	0,00	99,96	158,22
255966610	0,00	0,00	0,00	99,94	99,94
284895695	41,16	18,56	0,00	99,88	159,60
310242533	0,00	24,98	0,00	99,88	124,86
296547433	0,00	0,00	0,00	99,78	99,78
284713520	0,00	0,00	0,00	99,50	99,50
279598858	0,00	0,00	0,00	99,40	99,40
296686239	0,00	0,00	0,00	99,38	99,38
230342280	0,00	0,00	0,00	99,32	99,32
310147018	0,00	0,00	0,00	99,28	99,28
282488090	0,00	0,00	0,00	99,28	99,28
275016315	0,00	0,00	0,00	99,28	99,28
260372420	0,00	0,00	0,00	99,28	99,28
291041000	30,66	16,06	0,00	99,28	146,00
269069747	0,00	0,00	0,00	99,28	99,28
297806327	0,00	0,00	0,00	99,28	99,28
282330224	0,00	0,00	0,00	99,28	99,28
290603340	0,00	0,00	0,00	99,22	99,22
302503668	0,00	0,00	29,20	99,00	128,20
288154584	0,00	0,00	0,00	98,96	98,96
288248562	0,00	0,00	0,00	98,94	98,94
187273278	0,00	0,00	0,00	98,94	98,94
273236342	0,00	0,00	0,00	98,90	98,90
506148130	0,00	0,00	0,00	98,80	98,80
195873173	0,00	0,00	0,00	98,80	98,80
280245998	0,00	0,00	0,00	98,55	98,55
208561820	0,00	0,00	0,00	98,52	98,52

Recebimentos em Atraso a 31/12/2023 - Art.º 15.º da LCPA					
Identificação da dívida	<= 30 dias	<= 60 dias	<= 90 dias	> 90 dias	Total
	(1)	(2)	(3)	(4)	(1)+(2)+(3)+(4)
285694049	0,00	0,00	0,00	98,52	98,52
307919030	0,00	0,00	0,00	98,50	98,50
279905602	0,00	0,00	0,00	98,50	98,50
288346360	0,00	17,52	0,00	98,50	116,02
298847248	0,00	0,00	0,00	98,46	98,46
288410270	0,00	0,00	0,00	98,42	98,42
294455701	29,20	0,00	0,00	98,38	127,58
243676093	0,00	0,00	0,00	98,32	98,32
265716772	0,00	0,00	0,00	98,32	98,32
281347352	0,00	0,00	0,00	98,30	98,30
291707394	0,00	0,00	0,00	98,28	98,28
174795564	0,00	0,00	0,00	98,28	98,28
124521126	0,00	0,00	0,00	98,24	98,24
216323134	0,00	0,00	0,00	98,14	98,14
308646487	0,00	0,00	0,00	98,04	98,04
503334758	0,00	0,00	0,00	98,02	98,02
288554175	0,00	0,00	0,00	98,00	98,00
295707690	0,00	0,00	0,00	98,00	98,00
291953093	0,00	0,00	0,00	98,00	98,00
280474733	0,00	0,00	0,00	98,00	98,00
291910572	0,00	18,64	0,00	97,90	116,54
311092845	1,00	0,00	0,00	97,90	98,90
292440561	27,74	0,00	0,00	97,86	125,60
280121350	0,00	0,00	0,00	97,82	97,82
275383148	0,00	0,00	0,00	97,82	97,82
293039674	0,00	0,00	0,00	97,82	97,82
285960601	0,00	0,00	0,00	97,82	97,82
293792542	0,00	0,00	0,00	97,82	97,82
278121870	0,00	0,00	0,00	97,82	97,82
284331333	0,00	0,00	0,00	97,82	97,82
282030263	0,00	0,00	0,00	97,82	97,82
292002602	0,00	0,00	0,00	97,82	97,82
282145710	0,00	0,00	0,00	97,82	97,82
278036813	0,00	0,00	0,00	97,82	97,82
213214555	0,00	0,00	0,00	97,82	97,82
295073683	0,00	16,06	0,00	97,82	113,88
282568069	30,66	20,44	0,00	97,76	148,86
295739924	0,00	0,00	0,00	97,72	97,72
255067704	0,00	0,00	0,00	97,70	97,70
196209498	0,00	0,00	0,00	97,48	97,48
290211174	0,00	30,32	0,00	97,46	127,78
277679133	0,00	0,00	0,00	97,31	97,31
281074020	0,00	0,00	0,00	97,24	97,24
237414724	0,00	0,00	0,00	97,02	97,02
298233878	0,00	0,00	0,00	97,02	97,02
229451080	0,00	0,00	0,00	97,01	97,01

Recebimentos em Atraso a 31/12/2023 - Art.º 15.º da LCPA					
Identificação da dívida	<= 30 dias	<= 60 dias	<= 90 dias	> 90 dias	Total
	(1)	(2)	(3)	(4)	(1)+(2)+(3)+(4)
285479814	37,24	0,00	0,00	96,92	134,16
501662219	0,00	0,00	0,00	96,80	96,80
235748102	0,00	0,00	0,00	96,66	96,66
294519041	40,66	24,48	0,00	96,65	161,79
290848466	37,24	34,20	0,00	96,59	168,03
271980478	0,00	0,00	0,00	96,36	96,36
285582062	27,74	0,00	0,00	96,36	124,10
284023582	0,00	0,00	0,00	96,36	96,36
290196353	29,20	24,82	0,00	96,36	150,38
282160264	0,00	0,00	0,00	96,36	96,36
225422786	0,00	0,00	0,00	96,36	96,36
295745452	0,00	0,00	0,00	96,36	96,36
290418194	26,28	0,00	0,00	96,36	122,64
291602444	37,24	23,52	0,00	96,36	157,12
293496315	0,00	0,00	0,00	96,30	96,30
290867037	0,00	0,00	0,00	96,28	96,28
513662197	0,00	0,00	0,00	96,20	96,20
286586932	0,00	25,48	0,00	96,04	121,52
291058280	29,20	22,02	0,00	96,04	147,26
292220456	0,00	10,53	0,00	96,04	106,57
311662714	0,00	0,00	0,00	96,04	96,04
317155563	26,28	17,52	0,00	96,04	139,84
298816121	0,00	12,00	0,00	96,00	108,00
515613428	0,00	0,00	0,00	96,00	96,00
508822300	0,00	0,00	0,00	96,00	96,00
279728573	0,00	0,00	0,00	96,00	96,00
267497369	0,00	0,00	0,00	95,88	95,88
280259859	0,00	0,00	0,00	95,64	95,64
278293891	0,00	0,00	0,00	95,63	95,63
239048105	0,00	0,00	0,00	95,63	95,63
286829215	0,00	0,00	0,00	95,63	95,63
280920261	0,00	0,00	0,00	95,58	95,58
308256980	0,00	0,00	0,00	95,54	95,54
204515092	0,00	0,00	0,00	95,48	95,48
273051180	0,00	0,00	0,00	95,36	95,36
500246246	0,00	0,00	0,00	95,05	95,05
292688776	37,24	20,98	0,00	94,94	153,16
501351167	0,00	0,00	0,00	94,90	94,90
277757207	0,00	0,00	0,00	94,90	94,90
292073640	0,00	0,00	0,00	94,90	94,90
211771465	0,00	0,00	0,00	94,90	94,90
302257616	39,20	23,52	0,00	94,90	157,62
308850084	0,00	0,00	0,00	94,90	94,90
295876212	39,20	0,00	0,00	94,90	134,10
282868763	0,00	0,00	0,00	94,90	94,90
293104964	27,74	0,00	0,00	94,90	122,64

Recebimentos em Atraso a 31/12/2023 - Art.º 15.º da LCPA					
Identificação da dívida	<= 30 dias	<= 60 dias	<= 90 dias	> 90 dias	Total
	(1)	(2)	(3)	(4)	(1)+(2)+(3)+(4)
287177890	39,20	0,00	0,00	94,90	134,10
284358142	0,00	0,00	0,00	94,90	94,90
288718305	35,28	23,02	0,00	94,90	153,20
295876182	39,20	0,00	0,00	94,90	134,10
275446344	0,00	0,00	0,00	94,90	94,90
224364413	0,00	0,00	0,00	94,85	94,85
282474293	0,00	0,00	0,00	94,76	94,76
188565191	0,00	0,00	0,00	94,67	94,67
275095789	0,00	0,00	0,00	94,62	94,62
286208911	0,00	0,00	0,00	94,58	94,58
273977890	0,00	0,00	0,00	94,48	94,48
295555360	0,00	0,00	0,00	94,36	94,36
120334720	0,00	0,00	0,00	94,30	94,30
296696064	0,00	0,00	0,00	94,20	94,20
307207439	0,00	16,87	0,00	94,17	111,04
516390740	0,00	0,00	0,00	94,10	94,10
269496386	0,00	0,00	0,00	94,08	94,08
297192400	0,00	0,00	0,00	94,06	94,06
125376340	0,00	0,00	0,00	94,00	94,00
292581955	0,00	0,00	0,00	93,94	93,94
298647087	4,38	17,52	0,00	93,94	115,84
294898735	0,00	0,00	0,00	93,92	93,92
279716753	0,00	0,00	0,00	93,83	93,83
507376447	0,00	0,00	0,00	93,60	93,60
203347404	0,00	0,00	0,00	93,60	93,60
289632323	0,00	0,00	0,00	93,58	93,58
300278462	0,00	0,00	0,00	93,44	93,44
288928717	0,00	0,00	0,00	93,44	93,44
278608809	0,00	0,00	0,00	93,44	93,44
284788830	29,20	0,00	0,00	93,44	122,64
288293363	0,00	0,00	0,00	93,44	93,44
269490655	0,00	0,00	0,00	93,44	93,44
293126887	27,74	0,00	0,00	93,44	121,18
286234726	0,00	0,00	0,00	93,44	93,44
281834938	0,00	0,00	0,00	93,44	93,44
316451355	5,84	0,00	0,00	93,44	99,28
312096658	27,74	17,52	0,00	93,44	138,70
287235530	0,00	0,00	0,00	93,30	93,30
309275903	0,00	0,00	0,00	93,12	93,12
287839435	0,00	0,00	0,00	92,94	92,94
214117456	0,00	0,00	0,00	92,87	92,87
287794610	37,24	20,56	0,00	92,81	150,61
290106389	0,00	0,00	0,00	92,78	92,78
280242190	0,00	0,00	0,00	92,71	92,71
225480026	0,00	0,00	0,00	92,71	92,71
233977040	0,00	0,00	0,00	92,60	92,60

Recebimentos em Atraso a 31/12/2023 - Art.º 15.º da LCPA					
Identificação da dívida	<= 30 dias	<= 60 dias	<= 90 dias	> 90 dias	Total
	(1)	(2)	(3)	(4)	(1)+(2)+(3)+(4)
274343037	0,00	0,00	0,00	92,59	92,59
278554342	0,00	0,00	0,00	92,50	92,50
267077262	0,00	0,00	0,00	92,50	92,50
276754689	0,00	0,00	0,00	92,48	92,48
271037156	0,00	0,00	0,00	92,37	92,37
138713081	0,00	0,00	0,00	92,26	92,26
505464462	0,00	0,00	0,00	92,20	92,20
301216630	0,00	0,00	0,00	92,12	92,12
291678009	0,00	0,00	0,00	92,00	92,00
285463012	0,00	0,00	0,00	91,98	91,98
109346661	0,00	0,00	0,00	91,98	91,98
255916094	0,00	0,00	0,00	91,98	91,98
296039195	0,00	0,00	0,00	91,98	91,98
294984631	0,00	0,00	0,00	91,98	91,98
285694588	0,00	0,00	0,00	91,72	91,72
506539717	0,00	0,00	0,00	91,50	91,50
288445856	0,00	0,00	0,00	91,36	91,36
311670814	0,00	0,00	0,00	91,22	91,22
288905636	0,00	0,00	0,00	91,10	91,10
286046032	0,00	0,00	0,00	91,08	91,08
199670846	0,00	0,00	0,00	91,05	91,05
509870180	0,00	0,00	0,00	90,97	90,97
293797544	0,00	0,00	0,00	90,66	90,66
281899649	0,00	0,00	0,00	90,52	90,52
309582679	0,00	0,00	0,00	90,52	90,52
307880001	0,00	0,00	0,00	90,52	90,52
307880265	0,00	0,00	0,00	90,52	90,52
282877509	0,00	0,00	0,00	90,52	90,52
288402103	27,74	0,00	0,00	90,52	118,26
280263694	0,00	0,00	0,00	90,52	90,52
284348325	13,87	0,00	0,00	90,52	104,39
293525390	29,20	30,66	0,00	90,52	150,38
295344385	0,00	0,00	0,00	90,52	90,52
282380906	0,00	0,00	0,00	90,52	90,52
289171121	0,00	0,00	0,00	90,46	90,46
226149919	0,00	0,00	0,00	90,46	90,46
282263489	0,00	0,00	0,00	90,37	90,37
282852590	0,00	0,00	0,00	90,30	90,30
237201984	0,00	0,00	0,00	90,22	90,22
288359771	39,20	25,48	0,00	90,16	154,84
282674543	13,87	8,78	0,00	90,16	112,81
299210421	21,90	21,02	0,00	90,16	133,08
294612459	0,00	0,00	0,00	90,14	90,14
289145074	0,00	0,00	0,00	90,06	90,06
257202102	0,00	0,00	0,00	90,04	90,04
286510278	31,36	24,98	0,00	90,04	146,38

Recebimentos em Atraso a 31/12/2023 - Art.º 15.º da LCPA					
Identificação da dívida	<= 30 dias	<= 60 dias	<= 90 dias	> 90 dias	Total
	(1)	(2)	(3)	(4)	(1)+(2)+(3)+(4)
205812414	0,00	0,00	0,00	90,00	90,00
239774795	0,00	0,00	0,00	89,96	89,96
309596602	0,00	0,00	0,00	89,88	89,88
288786122	0,00	0,00	0,00	89,79	89,79
182155692	0,00	0,00	0,00	89,78	89,78
273588974	0,00	0,00	0,00	89,77	89,77
292000227	0,00	0,00	0,00	89,66	89,66
278887996	0,00	0,00	0,00	89,38	89,38
288924754	13,87	0,00	0,00	89,31	103,18
277729823	0,00	0,00	0,00	89,31	89,31
245953795	0,00	0,00	0,00	89,24	89,24
288195620	0,00	0,00	0,00	89,22	89,22
288557050	18,62	10,01	0,00	89,18	117,81
246276223	0,00	0,00	0,00	89,14	89,14
272496294	0,00	0,00	0,00	89,09	89,09
212706225	0,00	0,00	0,00	89,08	89,08
167387928	0,00	0,00	0,00	89,06	89,06
290005094	0,00	8,03	0,00	89,06	97,09
282772820	0,00	0,00	0,00	89,06	89,06
271642122	0,00	0,00	0,00	89,06	89,06
275579328	0,00	0,00	0,00	89,06	89,06
275198820	0,00	0,00	0,00	89,06	89,06
310989302	27,74	0,00	0,00	89,06	116,80
288910982	39,20	22,52	0,00	89,06	150,78
287500594	26,28	0,00	0,00	89,06	115,34
283355344	27,74	18,98	0,00	89,06	135,78
285321277	13,87	0,00	0,00	89,05	102,92
289171016	0,00	0,00	0,00	89,00	89,00
280503113	0,00	0,00	0,00	89,00	89,00
218380291	0,00	0,00	0,00	88,97	88,97
315524456	0,00	0,00	0,00	88,92	88,92
288833600	0,00	0,00	0,00	88,76	88,76
283083549	0,00	0,00	0,00	88,74	88,74
279071981	0,00	0,00	0,00	88,70	88,70
513260706	0,00	0,00	0,00	88,62	88,62
289022525	37,24	0,00	0,00	88,58	125,82
280064900	0,00	0,00	0,00	88,38	88,38
284411159	13,14	8,76	0,00	88,33	110,23
290335485	14,60	8,76	0,00	88,33	111,69
307366642	0,00	0,00	0,00	88,20	88,20
285039822	0,00	0,00	0,00	88,20	88,20
193653460	0,00	0,00	0,00	88,16	88,16
312936265	0,00	23,02	0,00	88,12	111,14
280572484	0,00	0,00	0,00	88,12	88,12
513738320	0,00	0,00	0,00	88,10	88,10
175676046	0,00	0,00	0,00	88,10	88,10

Recebimentos em Atraso a 31/12/2023 - Art.º 15.º da LCPA					
Identificação da dívida	<= 30 dias	<= 60 dias	<= 90 dias	> 90 dias	Total
	(1)	(2)	(3)	(4)	(1)+(2)+(3)+(4)
241100941	0,00	0,00	0,00	88,10	88,10
513937412	0,00	0,00	0,00	88,10	88,10
504611780	0,00	0,00	0,00	88,10	88,10
290574803	0,00	0,00	0,00	88,02	88,02
515226378	0,00	0,00	0,00	88,00	88,00
282042253	0,00	0,00	0,00	87,89	87,89
229752373	0,00	0,00	0,00	87,89	87,89
240603559	0,00	0,00	0,00	87,62	87,62
256462593	0,00	0,00	0,00	87,60	87,60
286489511	0,00	0,00	0,00	87,60	87,60
282009531	0,00	0,00	0,00	87,60	87,60
282536922	0,00	0,00	0,00	87,60	87,60
231628153	0,00	0,00	0,00	87,60	87,60
290026423	27,74	26,28	0,00	87,60	141,62
283456493	0,00	0,00	0,00	87,60	87,60
299872971	0,00	0,00	0,00	87,60	87,60
295279060	37,24	20,10	0,00	87,60	144,94
297145622	0,00	0,00	0,00	87,60	87,60
295300825	0,00	0,00	0,00	87,60	87,60
214549569	0,00	0,00	0,00	87,45	87,45
269770321	0,00	0,00	0,00	87,38	87,38
282322000	0,00	0,00	0,00	87,38	87,38
298633000	0,00	0,00	0,00	87,30	87,30
302590480	0,00	0,00	0,00	87,16	87,16
309431115	0,00	7,30	0,00	86,54	93,84
298627051	0,00	0,00	0,00	86,54	86,54
226728994	0,00	0,00	0,00	86,52	86,52
293978662	37,24	27,06	-5,50	86,41	145,21
310148448	0,00	23,52	0,00	86,24	109,76
303582235	0,00	0,00	0,00	86,24	86,24
125835310	0,00	0,00	0,00	86,18	86,18
289080029	0,00	0,00	0,00	86,16	86,16
280747292	0,00	0,00	0,00	86,14	86,14
226533034	0,00	0,00	0,00	86,14	86,14
300347820	0,00	0,00	0,00	86,14	86,14
289939569	0,00	0,00	0,00	86,14	86,14
287336239	0,00	0,00	0,00	86,14	86,14
282189629	0,00	0,00	0,00	86,14	86,14
285448781	15,33	0,00	0,00	86,14	101,47
280473249	0,00	0,00	0,00	86,14	86,14
275373924	0,00	0,00	0,00	86,14	86,14
307838544	27,74	0,00	0,00	86,14	113,88
291852203	0,00	0,00	0,00	86,00	86,00
201746425	0,00	0,00	0,00	85,83	85,83
215891201	0,00	0,00	0,00	85,76	85,76
231634927	0,00	0,00	0,00	85,74	85,74

Recebimentos em Atraso a 31/12/2023 - Art.º 15.º da LCPA					
Identificação da dívida	<= 30 dias	<= 60 dias	<= 90 dias	> 90 dias	Total
	(1)	(2)	(3)	(4)	(1)+(2)+(3)+(4)
222578688	0,00	0,00	0,00	85,70	85,70
276287460	0,00	0,00	0,00	85,68	85,68
285240544	0,00	0,00	0,00	85,62	85,62
214906922	0,00	0,00	0,00	85,35	85,35
515766011	0,00	0,00	0,00	85,30	85,30
290714370	0,00	0,00	0,00	85,16	85,16
274859920	0,00	0,00	0,00	85,11	85,11
279381280	0,00	0,00	0,00	84,80	84,80
275893243	0,00	0,00	0,00	84,78	84,78
277389895	0,00	0,00	0,00	84,70	84,70
279720661	0,00	0,00	0,00	84,68	84,68
289506875	0,00	0,00	0,00	84,68	84,68
280289162	0,00	0,00	0,00	84,68	84,68
213694824	0,00	0,00	0,00	84,68	84,68
285023900	0,00	0,00	0,00	84,68	84,68
277218519	0,00	0,00	0,00	84,68	84,68
293921849	0,00	0,00	0,00	84,68	84,68
278274617	0,00	0,00	0,00	84,68	84,68
285436066	29,20	18,98	0,00	84,68	132,86
282227490	29,20	0,00	0,00	84,68	113,88
291752160	0,00	23,36	0,00	84,68	108,04
288512448	39,20	0,00	0,00	84,66	123,86
163176990	0,00	0,00	0,00	84,60	84,60
238907635	0,00	0,00	0,00	84,48	84,48
294325212	0,00	0,00	0,00	84,38	84,38
282001212	0,00	0,00	0,00	84,28	84,28
268496820	0,00	0,00	0,00	84,24	84,24
216827620	0,00	0,00	0,00	84,21	84,21
216610818	0,00	0,00	0,00	84,20	84,20
215972643	0,00	0,00	0,00	84,20	84,20
297181092	0,00	0,00	0,00	84,12	84,12
292139977	0,00	0,00	0,00	84,12	84,12
293924791	0,00	0,00	0,00	84,12	84,12
285735349	0,00	0,00	0,00	84,03	84,03
253118948	0,00	0,00	0,00	84,01	84,01
235038350	0,00	0,00	0,00	84,00	84,00
289055040	19,60	0,00	0,00	83,80	103,40
303314109	0,00	0,00	0,00	83,76	83,76
282219277	0,00	0,00	0,00	83,70	83,70
279242018	0,00	0,00	0,00	83,63	83,63
268180903	0,00	0,00	0,00	83,62	83,62
288782801	0,00	0,00	0,00	83,22	83,22
293747474	0,00	0,00	0,00	83,22	83,22
283471662	0,00	0,00	0,00	83,22	83,22
283333715	26,28	0,00	0,00	83,22	109,50
282661220	0,00	0,00	0,00	83,22	83,22

Recebimentos em Atraso a 31/12/2023 - Art.º 15.º da LCPA					
Identificação da dívida	<= 30 dias	<= 60 dias	<= 90 dias	> 90 dias	Total
	(1)	(2)	(3)	(4)	(1)+(2)+(3)+(4)
279744447	0,00	0,00	0,00	83,22	83,22
282952098	0,00	0,00	0,00	83,22	83,22
280728972	0,00	0,00	0,00	83,20	83,20
238591468	0,00	0,00	0,00	83,09	83,09
293279713	0,00	0,00	0,00	83,00	83,00
274539713	0,00	0,00	0,00	82,96	82,96
291950221	0,00	0,00	0,00	82,82	82,82
275539989	0,00	0,00	0,00	82,78	82,78
230783791	0,00	0,00	0,00	82,76	82,76
193558076	0,00	0,00	0,00	82,76	82,76
500781419	0,00	0,00	0,00	82,68	82,68
280542925	0,00	0,00	0,00	82,49	82,49
292299133	0,00	0,00	0,00	82,32	82,32
290217776	37,24	34,20	0,00	82,32	153,76
290677424	0,00	0,00	0,00	82,32	82,32
312525141	0,00	0,00	0,00	82,32	82,32
286734605	0,00	0,00	0,00	82,32	82,32
302373853	18,62	11,26	0,00	82,32	112,20
295245867	29,20	17,52	0,00	82,32	129,04
281121478	0,00	0,00	0,00	82,32	82,32
283692928	0,00	0,00	0,00	82,32	82,32
284674583	0,00	0,00	0,00	82,32	82,32
303552689	37,24	23,98	0,00	82,32	143,54
284509469	0,00	0,00	0,00	82,32	82,32
280256620	0,00	0,00	0,00	82,32	82,32
286510715	0,00	17,52	0,00	82,32	99,84
289092787	0,00	0,00	0,00	82,32	82,32
294280650	0,00	0,00	0,00	82,32	82,32
286495600	0,00	0,00	0,00	82,32	82,32
285157310	14,60	8,03	0,00	82,32	104,95
287568687	39,20	20,48	0,00	82,32	142,00
317127136	0,00	0,00	0,00	82,32	82,32
314855777	0,00	22,52	0,00	82,32	104,84
315737778	29,20	29,20	0,00	82,32	140,72
315484233	0,00	0,00	0,00	82,32	82,32
315214368	0,00	17,14	0,00	82,32	99,46
292315708	37,24	23,52	0,00	82,32	143,08
318549832	0,00	14,60	0,00	82,32	96,92
315641312	29,20	17,52	0,00	82,32	129,04
317268295	0,00	0,00	0,00	82,32	82,32
317038702	37,24	17,56	0,00	82,32	137,12
287658988	0,00	0,00	0,00	82,32	82,32
312525494	35,28	0,00	0,00	82,32	117,60
311187579	0,00	0,00	0,00	82,32	82,32
312532270	37,24	23,98	0,00	82,32	143,54
296568201	0,00	0,00	0,00	82,32	82,32

Recebimentos em Atraso a 31/12/2023 - Art.º 15.º da LCPA					
Identificação da dívida	<= 30 dias	<= 60 dias	<= 90 dias	> 90 dias	Total
	(1)	(2)	(3)	(4)	(1)+(2)+(3)+(4)
273989189	0,00	0,00	0,00	82,24	82,24
282411151	0,00	0,00	0,00	82,24	82,24
136862918	0,00	0,00	0,00	82,16	82,16
261290835	0,00	0,00	0,00	82,09	82,09
236206435	0,00	0,00	0,00	82,00	82,00
274680548	0,00	0,00	0,00	81,90	81,90
284934372	0,00	0,00	0,00	81,88	81,88
293910545	0,00	0,00	0,00	81,82	81,82
282894799	0,00	0,00	0,00	81,78	81,78
279556446	0,00	0,00	0,00	81,76	81,76
285650769	0,00	0,00	0,00	81,76	81,76
290375185	35,28	0,00	0,00	81,76	117,04
290752108	27,74	16,06	0,00	81,76	125,56
282989285	0,00	0,00	0,00	81,76	81,76
290008905	0,00	0,00	0,00	81,70	81,70
266403638	0,00	0,00	0,00	81,48	81,48
188565779	0,00	0,00	0,00	81,43	81,43
292682808	0,00	0,00	0,00	81,42	81,42
290322871	0,00	0,00	0,00	81,34	81,34
226171230	0,00	0,00	0,00	81,30	81,30
277919436	0,00	0,00	0,00	81,30	81,30
285800345	0,00	0,00	0,00	81,26	81,26
280800703	0,00	0,00	0,00	80,95	80,95
301640777	0,00	0,00	0,00	80,74	80,74
287315266	0,00	13,14	0,00	80,64	93,78
275628639	0,00	0,00	0,00	80,58	80,58
206408307	0,00	0,00	0,00	80,50	80,50
269231862	0,00	0,00	0,00	80,44	80,44
285907956	27,74	17,52	0,00	80,36	125,62
295563516	0,00	0,00	0,00	80,36	80,36
286499410	0,00	0,00	0,00	80,36	80,36
314676015	26,28	16,06	0,00	80,36	122,70
310964610	0,00	0,00	0,00	80,36	80,36
274565781	0,00	0,00	0,00	80,30	80,30
295358360	0,00	0,00	0,00	80,30	80,30
274825155	0,00	0,00	0,00	80,30	80,30
273105779	0,00	0,00	0,00	80,30	80,30
285657429	0,00	0,00	0,00	80,30	80,30
284065650	27,74	0,00	0,00	80,30	108,04
280978367	0,00	0,00	0,00	80,30	80,30
238734846	0,00	0,00	0,00	80,30	80,30
251871894	0,00	0,00	0,00	80,30	80,30
283629452	0,00	0,00	0,00	80,30	80,30
209710691	0,00	0,00	0,00	80,30	80,30
164895230	0,00	0,00	0,00	80,30	80,30
286823195	0,00	0,00	0,00	80,30	80,30

Recebimentos em Atraso a 31/12/2023 - Art.º 15.º da LCPA					
Identificação da dívida	<= 30 dias	<= 60 dias	<= 90 dias	> 90 dias	Total
	(1)	(2)	(3)	(4)	(1)+(2)+(3)+(4)
280715196	0,00	0,00	0,00	80,30	80,30
279934696	0,00	0,00	0,00	80,25	80,25
246975440	0,00	0,00	0,00	80,11	80,11
269369465	0,00	0,00	0,00	80,08	80,08
500840210	0,00	0,00	0,00	80,06	80,06
508399181	0,00	0,00	0,00	80,00	80,00
515804770	0,00	0,00	0,00	80,00	80,00
290455090	0,00	0,00	0,00	79,74	79,74
193795590	0,00	0,00	0,00	79,72	79,72
503745863	0,00	0,00	0,00	79,65	79,65
287223566	26,28	17,52	0,00	79,57	123,37
223833916	0,00	0,00	0,00	79,50	79,50
290977460	37,24	0,00	0,00	79,42	116,66
236797859	0,00	0,00	0,00	79,38	79,38
288946804	0,00	0,00	0,00	79,38	79,38
287296466	0,00	0,00	0,00	79,36	79,36
312752741	37,24	0,00	0,00	79,36	116,60
289412579	0,00	0,00	0,00	79,36	79,36
288359798	0,00	0,00	0,00	79,36	79,36
230128955	0,00	0,00	0,00	79,34	79,34
277561191	0,00	0,00	0,00	79,24	79,24
301281327	0,00	0,00	0,00	79,16	79,16
187485852	0,00	0,00	0,00	79,14	79,14
288043375	0,00	0,00	0,00	79,06	79,06
290766788	0,00	0,00	0,00	79,01	79,01
276221486	0,00	0,00	0,00	78,98	78,98
305193570	0,00	0,00	0,00	78,92	78,92
305193694	0,00	0,00	0,00	78,92	78,92
277107210	0,00	0,00	0,00	78,92	78,92
285427199	27,74	17,52	0,00	78,90	124,16
245329633	0,00	0,00	0,00	78,90	78,90
311519636	37,24	23,98	0,00	78,90	140,12
280645597	0,00	0,00	0,00	78,88	78,88
290480086	0,00	0,00	0,00	78,88	78,88
273215841	0,00	0,00	0,00	78,88	78,88
287864685	0,00	0,00	0,00	78,84	78,84
296537535	0,00	0,00	0,00	78,84	78,84
298464977	0,00	0,00	0,00	78,84	78,84
282000968	0,00	0,00	0,00	78,84	78,84
272187178	0,00	0,00	0,00	78,84	78,84
288890345	0,00	0,00	0,00	78,84	78,84
289970610	0,00	0,00	0,00	78,84	78,84
281582238	0,00	0,00	0,00	78,84	78,84
280739885	0,00	0,00	0,00	78,84	78,84
298023822	0,00	0,00	0,00	78,84	78,84
283402849	0,00	0,00	0,00	78,84	78,84

CASCAIS

CASCAIS

Recebimentos em Atraso a 31/12/2023 - Art.º 15.º da LCPA					
Identificação da dívida	<= 30 dias	<= 60 dias	<= 90 dias	> 90 dias	Total
	(1)	(2)	(3)	(4)	(1)+(2)+(3)+(4)
309035678	27,74	11,68	0,00	78,84	118,26
283463848	27,74	0,00	0,00	78,84	106,58
147700850	0,00	0,00	0,00	78,74	78,74
500297177	0,00	0,00	0,00	78,71	78,71
500249920	0,00	0,00	0,00	78,71	78,71
302858245	0,00	0,00	0,00	78,64	78,64
121696863	0,00	0,00	0,00	78,60	78,60
245182624	0,00	0,00	0,00	78,60	78,60
289396948	0,00	0,00	0,00	78,46	78,46
286362848	27,74	0,00	0,00	78,40	106,14
310077508	0,00	0,00	0,00	78,40	78,40
306289504	0,00	0,00	0,00	78,40	78,40
279915322	0,00	0,00	0,00	78,40	78,40
288755626	0,00	0,00	0,00	78,40	78,40
286494574	0,00	0,00	0,00	78,40	78,40
301632103	0,00	0,00	0,00	78,40	78,40
309141974	38,70	33,74	0,00	78,40	150,84
279801165	0,00	0,00	0,00	78,34	78,34
297653342	13,14	0,00	0,00	78,17	91,31
298756412	14,60	0,00	0,00	78,11	92,71
303512083	0,00	0,00	0,00	78,00	78,00
513507817	0,00	0,00	0,00	78,00	78,00
278468500	0,00	0,00	0,00	77,94	77,94
278405932	0,00	0,00	0,00	77,90	77,90
298828405	40,66	0,00	0,00	77,90	118,56
301654956	0,00	0,00	0,00	77,88	77,88
287937666	0,00	0,00	0,00	77,78	77,78
277955840	0,00	0,00	0,00	77,67	77,67
277077214	0,00	0,00	0,00	77,65	77,65
310019125	0,00	0,00	0,00	77,58	77,58
291706487	0,00	0,00	0,00	77,58	77,58
275221962	0,00	0,00	0,00	77,44	77,44
280667973	0,00	0,00	0,00	77,40	77,40
291449735	0,00	0,00	0,00	77,40	77,40
288135210	0,00	0,00	0,00	77,38	77,38
295812125	14,60	8,76	0,00	77,38	100,74
270701710	0,00	0,00	0,00	77,38	77,38
275938042	0,00	0,00	0,00	77,38	77,38
283668148	0,00	0,00	0,00	77,38	77,38
301435758	0,00	0,00	0,00	77,38	77,38
213465140	0,00	0,00	0,00	77,38	77,38
288457277	0,00	0,00	0,00	77,38	77,38
312352018	27,74	18,98	0,00	77,38	124,10
279730900	0,00	0,00	0,00	77,38	77,38
276157753	0,00	0,00	0,00	77,32	77,32
281740550	0,00	0,00	0,00	77,16	77,16

Recebimentos em Atraso a 31/12/2023 - Art.º 15.º da LCPA					
Identificação da dívida	<= 30 dias	<= 60 dias	<= 90 dias	> 90 dias	Total
	(1)	(2)	(3)	(4)	(1)+(2)+(3)+(4)
288931580	0,00	0,00	0,00	77,10	77,10
215590031	0,00	0,00	0,00	77,10	77,10
243884079	0,00	0,00	0,00	77,02	77,02
216539552	0,00	0,00	0,00	77,02	77,02
312980213	0,00	0,00	0,00	76,98	76,98
285156578	29,20	17,52	0,00	76,94	123,66
126887179	0,00	0,00	0,00	76,90	76,90
115608273	0,00	0,00	0,00	76,90	76,90
287401170	0,00	0,00	0,00	76,90	76,90
313253250	0,00	0,00	0,00	76,86	76,86
290496934	0,00	0,00	0,00	76,78	76,78
286825538	29,20	0,00	0,00	76,70	105,90
206981309	0,00	0,00	0,00	76,58	76,58
297343521	0,00	0,00	0,00	76,46	76,46
295502924	0,00	18,98	0,00	76,44	95,42
285103920	0,00	0,00	0,00	76,44	76,44
282664963	0,00	0,00	0,00	76,44	76,44
296724335	0,00	34,70	0,00	76,44	111,14
224370502	0,00	0,00	0,00	76,42	76,42
276696247	0,00	0,00	0,00	76,40	76,40
285354272	0,00	0,00	0,00	76,34	76,34
269699074	0,00	0,00	0,00	76,20	76,20
273318560	0,00	0,00	0,00	76,18	76,18
288580699	29,20	0,00	0,00	76,12	105,32
286530473	0,00	0,00	0,00	76,04	76,04
299497178	0,00	0,00	0,00	75,98	75,98
287080587	0,00	8,76	0,00	75,94	84,70
294251839	0,00	0,00	0,00	75,94	75,94
285296698	40,66	0,00	0,00	75,94	116,60
271674091	0,00	0,00	0,00	75,92	75,92
303761512	0,00	0,00	0,00	75,92	75,92
281078092	0,00	0,00	0,00	75,92	75,92
282461337	0,00	16,06	0,00	75,92	91,98
242337724	0,00	0,00	0,00	75,92	75,92
312943849	0,00	0,00	0,00	75,92	75,92
282488944	0,00	0,00	0,00	75,92	75,92
290971276	0,00	0,00	0,00	75,92	75,92
312352603	27,74	18,98	0,00	75,92	122,64
280634986	0,00	0,00	0,00	75,92	75,92
123456789	0,00	0,00	0,00	75,92	75,92
287185656	0,00	0,00	0,00	75,92	75,92
298994038	27,74	18,98	0,00	75,92	122,64
268442240	0,00	0,00	0,00	75,92	75,92
286224330	0,00	0,00	0,00	75,92	75,92
293051526	0,00	0,00	0,00	75,70	75,70
300667760	13,87	0,00	0,00	75,44	89,31

Recebimentos em Atraso a 31/12/2023 - Art.º 15.º da LCPA					
Identificação da dívida	<= 30 dias	<= 60 dias	<= 90 dias	> 90 dias	Total
	(1)	(2)	(3)	(4)	(1)+(2)+(3)+(4)
286804069	0,00	0,00	0,00	75,19	75,19
285058827	13,87	0,00	0,00	75,19	89,06
284690198	14,60	0,00	0,00	75,19	89,79
226282309	0,00	0,00	0,00	75,19	75,19
281325120	0,00	0,00	0,00	75,19	75,19
244167087	0,00	0,00	0,00	74,96	74,96
310651590	0,00	0,00	0,00	74,94	74,94
290736331	0,00	0,00	0,00	74,90	74,90
501499776	0,00	0,00	0,00	74,88	74,88
209214244	0,00	0,00	0,00	74,66	74,66
294497838	0,00	0,00	0,00	74,48	74,48
286530104	0,00	0,00	0,00	74,48	74,48
276674146	0,00	0,00	0,00	74,48	74,48
281085382	0,00	0,00	0,00	74,48	74,48
297720104	0,00	0,00	0,00	74,48	74,48
312931930	0,00	0,00	0,00	74,48	74,48
293758689	0,00	0,00	0,00	74,46	74,46
291774709	37,24	0,00	0,00	74,46	111,70
188469044	0,00	0,00	0,00	74,46	74,46
273234668	0,00	0,00	0,00	74,46	74,46
281128782	0,00	0,00	0,00	74,46	74,46
221446745	0,00	0,00	0,00	74,46	74,46
285294458	0,00	0,00	0,00	74,46	74,46
281921768	0,00	0,00	0,00	74,46	74,46
288632680	0,00	0,00	0,00	74,46	74,46
295733470	0,00	0,00	0,00	74,46	74,46
297582887	0,00	17,52	0,00	74,46	91,98
167211862	0,00	0,00	0,00	74,45	74,45
314354948	0,00	0,00	0,00	74,44	74,44
305250698	0,00	0,00	0,00	74,40	74,40
294536329	0,00	0,00	0,00	74,40	74,40
285109138	0,00	0,00	0,00	74,38	74,38
294289623	0,00	13,14	0,00	74,31	87,45
287650251	0,00	0,00	0,00	74,28	74,28
274299950	0,00	0,00	0,00	74,19	74,19
298499550	0,00	0,00	0,00	74,18	74,18
215602390	0,00	0,00	0,00	74,06	74,06
247106240	0,00	0,00	0,00	74,04	74,04
310278724	39,20	32,74	0,00	74,02	145,96
122617240	0,00	0,00	0,00	74,00	74,00
293819734	0,00	0,00	0,00	73,98	73,98
291022316	0,00	5,88	0,00	73,98	79,86
285500554	19,60	22,02	0,00	73,98	115,60
220504512	0,00	0,00	0,00	73,92	73,92
901525464	0,00	0,00	0,00	73,90	73,90
282626190	14,60	8,76	0,00	73,73	97,09

Recebimentos em Atraso a 31/12/2023 - Art.º 15.º da LCPA					
Identificação da dívida	<= 30 dias	<= 60 dias	<= 90 dias	> 90 dias	Total
	(1)	(2)	(3)	(4)	(1)+(2)+(3)+(4)
288067630	0,00	0,00	0,00	73,73	73,73
292289839	0,00	0,00	0,00	73,50	73,50
289118158	18,62	0,00	0,00	73,50	92,12
203707915	0,00	0,00	0,00	73,50	73,50
289581397	0,00	0,00	0,00	73,50	73,50
288517849	0,00	0,00	0,00	73,44	73,44
254981100	0,00	0,00	0,00	73,21	73,21
302647082	0,00	0,00	0,00	73,04	73,04
286036940	0,00	0,00	0,00	73,02	73,02
305121219	0,00	0,00	0,00	73,02	73,02
288453891	37,24	0,00	0,00	73,02	110,26
280993625	0,00	0,00	0,00	73,00	73,00
288517393	0,00	0,00	0,00	73,00	73,00
294956794	14,60	17,52	0,00	73,00	105,12
286851199	0,00	0,00	0,00	73,00	73,00
275664309	0,00	0,00	0,00	73,00	73,00
288548361	0,00	7,80	0,00	73,00	80,80
303286253	26,28	0,00	0,00	73,00	99,28
286512025	13,87	0,00	0,00	73,00	86,87
290606551	0,00	17,52	0,00	73,00	90,52
210253827	0,00	0,00	0,00	73,00	73,00
295171685	0,00	0,00	0,00	73,00	73,00
214439127	0,00	0,00	0,00	73,00	73,00
309201160	0,00	0,00	0,00	73,00	73,00
286790432	0,00	0,00	0,00	72,98	72,98
225267853	0,00	0,00	0,00	72,96	72,96
288349431	0,00	0,00	0,00	72,92	72,92
241695619	0,00	0,00	0,00	72,80	72,80
288965280	18,62	10,49	0,00	72,77	101,88
275566200	0,00	0,00	0,00	72,70	72,70
231764545	0,00	0,00	0,00	72,69	72,69
169434320	0,00	0,00	0,00	72,68	72,68
200196235	0,00	0,00	0,00	72,64	72,64
245546227	0,00	0,00	0,00	72,60	72,60
509527795	0,00	0,00	0,00	72,57	72,57
283021292	0,00	0,00	0,00	72,52	72,52
313044651	0,00	0,00	0,00	72,52	72,52
245263845	0,00	0,00	0,00	72,52	72,52
303120126	0,00	5,88	0,00	72,52	78,40
273461893	0,00	0,00	0,00	72,52	72,52
290022363	0,00	0,00	0,00	72,52	72,52
298767724	0,00	0,00	0,00	72,52	72,52
273751590	0,00	0,00	0,00	72,48	72,48
284209864	0,00	0,00	0,00	72,48	72,48
314354573	0,00	0,00	0,00	72,48	72,48
259117749	0,00	0,00	0,00	72,43	72,43

Recebimentos em Atraso a 31/12/2023 - Art.º 15.º da LCPA					
Identificação da dívida	<= 30 dias	<= 60 dias	<= 90 dias	> 90 dias	Total
	(1)	(2)	(3)	(4)	(1)+(2)+(3)+(4)
285936204	0,00	0,00	0,00	72,40	72,40
284834505	0,00	0,00	0,00	72,32	72,32
298506173	0,00	31,78	0,00	72,32	104,10
283525150	0,00	0,00	0,00	72,27	72,27
270374590	0,00	0,00	0,00	72,27	72,27
285525344	0,00	0,00	0,00	72,18	72,18
310019680	0,00	0,00	0,00	72,16	72,16
514654317	0,00	0,00	0,00	72,15	72,15
297788175	0,00	0,00	0,00	72,02	72,02
285765981	0,00	0,00	0,00	72,02	72,02
513739475	0,00	0,00	0,00	72,00	72,00
509467431	0,00	0,00	0,00	72,00	72,00
288947460	0,00	0,00	0,00	71,98	71,98
297806254	0,00	0,00	0,00	71,98	71,98
288643992	0,00	0,00	0,00	71,79	71,79
283592206	0,00	0,00	0,00	71,79	71,79
287696162	39,20	0,00	0,00	71,74	110,94
746456948	0,00	0,00	0,00	71,70	71,70
281749302	0,00	0,00	0,00	71,58	71,58
289219671	27,74	29,20	0,00	71,54	128,48
153113049	0,00	0,00	0,00	71,54	71,54
281372438	0,00	0,00	0,00	71,54	71,54
291600700	0,00	0,00	0,00	71,54	71,54
285878166	27,74	0,00	0,00	71,54	99,28
286489570	0,00	0,00	0,00	71,54	71,54
287568083	27,74	0,00	0,00	71,54	99,28
285635330	0,00	0,00	0,00	71,54	71,54
302210660	0,00	0,00	0,00	71,54	71,54
296079189	0,00	0,00	0,00	71,54	71,54
284160458	0,00	0,00	0,00	71,54	71,54
283259698	0,00	0,00	0,00	71,54	71,54
309481872	0,00	0,00	0,00	71,48	71,48
293302901	0,00	0,00	0,00	71,44	71,44
501709258	0,00	0,00	0,00	71,20	71,20
509299580	0,00	0,00	0,00	71,14	71,14
211779970	0,00	0,00	0,00	71,10	71,10
300930810	30,90	22,52	0,00	71,06	124,48
245776419	0,00	0,00	0,00	71,02	71,02
294830057	38,70	0,00	0,00	70,86	109,56
286420767	0,00	21,56	0,00	70,81	92,37
273682458	0,00	0,00	0,00	70,81	70,81
295954434	0,00	0,00	0,00	70,81	70,81
273606298	0,00	0,00	0,00	70,81	70,81
515160555	0,00	0,00	0,00	70,80	70,80
221168974	0,00	0,00	0,00	70,80	70,80
280070667	0,00	0,00	0,00	70,75	70,75

Recebimentos em Atraso a 31/12/2023 - Art.º 15.º da LCPA					
Identificação da dívida	<= 30 dias	<= 60 dias	<= 90 dias	> 90 dias	Total
	(1)	(2)	(3)	(4)	(1)+(2)+(3)+(4)
280875037	0,00	0,00	0,00	70,56	70,56
300806957	37,24	0,00	0,00	70,56	107,80
236985337	0,00	0,00	0,00	70,50	70,50
287341356	18,62	13,70	0,00	70,44	102,76
120641003	0,00	0,00	0,00	70,40	70,40
513300260	0,00	0,00	0,00	70,37	70,37
279171790	0,00	0,00	0,00	70,27	70,27
510405819	0,00	0,00	0,00	70,20	70,20
217370888	0,00	0,00	0,00	70,20	70,20
980662281	0,00	0,00	0,00	70,20	70,20
500784817	0,00	0,00	0,00	70,20	70,20
128087773	0,00	0,00	0,00	70,20	70,20
504489887	0,00	0,00	0,00	70,20	70,20
177118326	0,00	0,00	0,00	70,20	70,20
517374196	0,00	0,00	0,00	70,20	70,20
124406556	0,00	0,00	0,00	70,10	70,10
277508908	0,00	0,00	0,00	70,10	70,10
283361719	0,00	0,00	0,00	70,10	70,10
275656381	0,00	0,00	0,00	70,08	70,08
291944370	0,00	4,38	0,00	70,08	74,46
311675336	29,20	17,52	0,00	70,08	116,80
277604656	0,00	0,00	0,00	70,08	70,08
279597924	0,00	0,00	0,00	70,08	70,08
281886342	0,00	0,00	0,00	70,08	70,08
312715587	0,00	0,00	0,00	70,08	70,08
293675880	35,28	24,94	0,00	70,08	130,30
281764441	0,00	0,00	0,00	70,08	70,08
123456789	0,00	0,00	0,00	70,06	70,06
296987190	0,00	0,00	0,00	70,06	70,06
279801300	0,00	0,00	0,00	70,02	70,02
316725358	0,00	0,00	0,00	70,02	70,02
285502530	0,00	0,00	0,00	70,00	70,00
515165743	0,00	0,00	0,00	70,00	70,00
164459715	0,00	0,00	0,00	70,00	70,00
284550388	37,24	23,52	0,00	69,90	130,66
290929016	0,00	0,00	0,00	69,83	69,83
286060140	0,00	0,00	0,00	69,82	69,82
292515413	0,00	0,00	0,00	69,74	69,74
294231129	0,00	0,00	0,00	69,66	69,66
310188598	0,00	0,00	0,00	69,52	69,52
293624372	0,00	0,00	0,00	69,52	69,52
288177363	0,00	0,00	0,00	69,40	69,40
275952967	0,00	0,00	0,00	69,36	69,36
284161039	14,60	0,00	0,00	69,35	83,95
299553302	0,00	0,00	0,00	69,24	69,24
274517922	0,00	0,00	0,00	69,12	69,12

Recebimentos em Atraso a 31/12/2023 - Art.º 15.º da LCPA					
Identificação da dívida	<= 30 dias	<= 60 dias	<= 90 dias	> 90 dias	Total
	(1)	(2)	(3)	(4)	(1)+(2)+(3)+(4)
304961310	0,00	0,00	0,00	69,12	69,12
226541878	0,00	0,00	0,00	69,10	69,10
264272752	0,00	0,00	0,00	68,62	68,62
282063641	0,00	0,00	0,00	68,62	68,62
279917368	0,00	0,00	0,00	68,62	68,62
295706724	0,00	0,00	0,00	68,62	68,62
283603283	27,74	18,98	0,00	68,62	115,34
317429760	0,00	0,00	0,00	68,62	68,62
298759128	29,68	19,76	0,00	68,61	118,05
288548477	0,00	0,00	0,00	68,60	68,60
310152542	0,00	0,00	0,00	68,60	68,60
298167069	0,00	0,00	0,00	68,60	68,60
296192430	29,20	0,00	0,00	68,60	97,80
305314351	0,00	0,00	0,00	68,60	68,60
289286034	0,00	0,00	0,00	68,58	68,58
292475586	0,00	34,24	0,00	68,40	102,64
302540890	0,00	16,06	0,00	68,40	84,46
289481481	0,00	0,00	0,00	68,40	68,40
284469122	0,00	0,00	0,00	68,40	68,40
287702200	36,74	16,06	0,00	68,40	121,20
285051130	0,00	34,24	0,00	68,40	102,64
222886927	0,00	0,00	0,00	68,40	68,40
282415289	0,00	0,00	0,00	68,40	68,40
212963538	0,00	0,00	0,00	68,39	68,39
508856590	0,00	0,00	0,00	68,30	68,30
208916962	0,00	0,00	0,00	68,25	68,25
282586075	39,20	22,52	0,00	68,25	129,97
293247820	17,87	0,00	0,00	68,25	86,12
284323748	0,00	0,00	0,00	68,10	68,10
287076407	0,00	0,00	0,00	68,10	68,10
291985009	0,00	0,00	0,00	68,06	68,06
287066401	27,74	20,44	0,00	68,06	116,24
281677166	0,00	0,00	0,00	67,90	67,90
287028780	0,00	0,00	0,00	67,90	67,90
278755283	0,00	0,00	0,00	67,89	67,89
279806620	0,00	0,00	0,00	67,89	67,89
274666260	0,00	0,00	0,00	67,66	67,66
279832109	0,00	0,00	0,00	67,64	67,64
292391099	0,00	0,00	0,00	67,62	67,62
501912690	0,00	0,00	0,00	67,57	67,57
502728710	0,00	0,00	0,00	67,47	67,47
253398894	0,00	0,00	0,00	67,42	67,42
291337287	0,00	0,00	0,00	67,40	67,40
289035058	0,00	23,36	0,00	67,40	90,76
283819693	0,00	32,24	0,00	67,37	99,61
280474458	0,00	0,00	0,00	67,16	67,16

Recebimentos em Atraso a 31/12/2023 - Art.º 15.º da LCPA					
Identificação da dívida	<= 30 dias	<= 60 dias	<= 90 dias	> 90 dias	Total
	(1)	(2)	(3)	(4)	(1)+(2)+(3)+(4)
285539060	27,74	17,52	0,00	67,16	112,42
284031887	29,20	0,00	0,00	67,16	96,36
215708946	0,00	0,00	0,00	67,16	67,16
288767802	0,00	0,00	0,00	67,16	67,16
301089302	0,00	0,00	0,00	67,16	67,16
283276649	0,00	0,00	0,00	67,16	67,16
252795474	0,00	0,00	0,00	67,16	67,16
307882853	27,74	13,14	0,00	67,16	108,04
289959845	0,00	0,00	0,00	67,16	67,16
282301291	0,00	0,00	0,00	67,14	67,14
292942184	18,62	0,00	0,00	67,10	85,72
288408055	0,00	34,20	0,00	67,10	101,30
293444110	27,74	18,98	0,00	66,94	113,66
287472477	29,20	23,36	0,00	66,94	119,50
299311198	0,00	0,00	0,00	66,94	66,94
299310736	40,66	0,00	0,00	66,94	107,60
296653330	37,24	34,20	0,00	66,94	138,38
291798454	0,00	0,00	0,00	66,94	66,94
236532278	0,00	0,00	0,00	66,80	66,80
281268878	0,00	0,00	0,00	66,64	66,64
281268959	0,00	0,00	0,00	66,64	66,64
313133425	0,00	0,00	0,00	66,64	66,64
297247395	0,00	0,00	0,00	66,64	66,64
290265088	29,20	26,28	0,00	66,60	122,08
283687355	0,00	0,00	0,00	66,60	66,60
289825970	0,00	0,00	0,00	66,44	66,44
310762570	14,60	0,00	0,00	66,44	81,04
302153012	0,00	5,84	0,00	66,43	72,27
293621837	0,00	0,00	0,00	66,43	66,43
279814666	0,00	0,00	0,00	66,43	66,43
301991570	0,00	0,00	0,00	66,20	66,20
231286830	0,00	0,00	0,00	66,20	66,20
302936203	0,00	0,00	0,00	66,20	66,20
293338949	0,00	0,00	0,00	66,14	66,14
187461929	0,00	0,00	0,00	66,00	66,00
231613474	0,00	0,00	0,00	65,89	65,89
278377084	0,00	0,00	0,00	65,70	65,70
286963248	0,00	0,00	0,00	65,70	65,70
210484934	0,00	0,00	0,00	65,70	65,70
282810978	0,00	0,00	0,00	65,70	65,70
220397015	0,00	0,00	0,00	65,70	65,70
276245164	0,00	0,00	0,00	65,70	65,70
283076984	0,00	0,00	0,00	65,70	65,70
290909384	0,00	0,00	0,00	65,70	65,70
280678681	0,00	0,00	0,00	65,70	65,70
285612425	0,00	0,00	0,00	65,70	65,70

Recebimentos em Atraso a 31/12/2023 - Art.º 15.º da LCPA					
Identificação da dívida	<= 30 dias	<= 60 dias	<= 90 dias	> 90 dias	Total
	(1)	(2)	(3)	(4)	(1)+(2)+(3)+(4)
290997453	0,00	0,00	0,00	65,70	65,70
300477350	0,00	0,00	0,00	65,64	65,64
298179482	0,00	0,00	0,00	65,64	65,64
230799043	0,00	0,00	0,00	65,61	65,61
305117696	0,00	0,00	0,00	65,52	65,52
293059497	29,20	18,98	0,00	65,52	113,70
291503683	0,00	0,00	0,00	65,52	65,52
287481840	0,00	0,00	0,00	65,39	65,39
245795120	0,00	0,00	0,00	65,28	65,28
265135389	0,00	0,00	0,00	65,20	65,20
509733506	0,00	0,00	0,00	65,15	65,15
267338139	0,00	0,00	0,00	65,15	65,15
267033915	0,00	0,00	0,00	65,12	65,12
287254186	0,00	0,00	0,00	65,11	65,11
283334177	0,00	0,00	0,00	65,06	65,06
302045295	0,00	0,00	0,00	65,02	65,02
284054992	0,00	0,00	0,00	65,02	65,02
141438975	0,00	0,00	0,00	65,02	65,02
298157470	0,00	0,00	0,00	65,00	65,00
288516290	0,00	0,00	0,00	64,97	64,97
288516079	0,00	0,00	0,00	64,97	64,97
279813619	0,00	0,00	0,00	64,97	64,97
276236149	0,00	0,00	0,00	64,97	64,97
255715269	0,00	0,00	0,00	64,92	64,92
288999010	18,00	18,00	0,00	64,80	100,80
276797795	0,00	0,00	0,00	64,75	64,75
294888748	0,00	0,00	0,00	64,68	64,68
294888330	0,00	0,00	0,00	64,68	64,68
287565416	26,28	0,00	0,00	64,68	90,96
281922519	0,00	0,00	0,00	64,68	64,68
302484205	37,24	20,02	0,00	64,68	121,94
280772742	0,00	0,00	0,00	64,68	64,68
290603137	0,00	0,00	0,00	64,60	64,60
292129700	27,74	0,00	0,00	64,60	92,34
513498818	0,00	0,00	0,00	64,53	64,53
293413142	0,00	32,74	0,00	64,52	97,26
128048409	0,00	0,00	0,00	64,50	64,50
170133656	0,00	0,00	0,00	64,50	64,50
285759876	29,20	21,90	0,00	64,48	115,58
282314067	39,20	0,00	0,00	64,44	103,64
283939150	26,28	0,00	0,00	64,24	90,52
288407555	29,20	18,98	0,00	64,24	112,42
267245513	0,00	0,00	0,00	64,24	64,24
276004337	0,00	0,00	0,00	64,24	64,24
279866372	0,00	0,00	0,00	64,24	64,24
294310339	0,00	0,00	0,00	64,24	64,24

Recebimentos em Atraso a 31/12/2023 - Art.º 15.º da LCPA					
Identificação da dívida	<= 30 dias	<= 60 dias	<= 90 dias	> 90 dias	Total
	(1)	(2)	(3)	(4)	(1)+(2)+(3)+(4)
284989630	0,00	0,00	0,00	64,24	64,24
289373840	0,00	0,00	0,00	64,24	64,24
290153972	0,00	0,00	0,00	64,24	64,24
258146613	0,00	0,00	0,00	64,24	64,24
287255182	0,00	0,00	0,00	64,24	64,24
295382341	0,00	0,00	0,00	64,24	64,24
285999230	37,24	23,52	0,00	64,18	124,94
274460726	0,00	0,00	0,00	64,18	64,18
200537474	0,00	0,00	0,00	64,16	64,16
276793374	0,00	0,00	0,00	64,16	64,16
268799571	0,00	0,00	0,00	64,10	64,10
250254980	0,00	0,00	0,00	64,00	64,00
514487305	0,00	0,00	0,00	64,00	64,00
284271799	0,00	0,00	0,00	63,95	63,95
285481304	0,00	0,00	0,00	63,70	63,70
295875860	0,00	0,00	0,00	63,68	63,68
258206292	0,00	0,00	0,00	63,63	63,63
288702573	37,24	0,00	0,00	63,60	100,84
289265606	0,00	0,00	0,00	63,60	63,60
282877908	0,00	0,00	0,00	63,60	63,60
284207985	0,00	18,98	0,00	63,51	82,49
245865837	0,00	0,00	0,00	63,51	63,51
287644138	16,06	14,60	0,00	63,51	94,17
299205240	0,00	0,00	0,00	63,44	63,44
281047375	0,00	0,00	0,00	63,20	63,20
256344094	0,00	0,00	0,00	63,19	63,19
287519961	0,00	0,00	0,00	63,14	63,14
282753630	0,00	0,00	0,00	63,06	63,06
289136890	0,00	0,00	0,00	63,02	63,02
290216354	0,00	0,00	0,00	63,02	63,02
283081140	37,24	0,00	0,00	63,02	100,26
201967669	0,00	0,00	0,00	62,93	62,93
309718171	0,00	0,00	0,00	62,78	62,78
302611355	0,00	0,00	0,00	62,78	62,78
278427847	0,00	0,00	0,00	62,78	62,78
263533328	0,00	0,00	0,00	62,78	62,78
234820349	0,00	0,00	0,00	62,78	62,78
283966396	0,00	0,00	0,00	62,78	62,78
294507116	0,00	0,00	0,00	62,78	62,78
285129597	0,00	0,00	0,00	62,78	62,78
274065118	0,00	0,00	0,00	62,78	62,78
311494102	27,74	0,00	0,00	62,78	90,52
275523616	0,00	0,00	0,00	62,78	62,78
290416396	19,60	0,00	0,00	62,72	82,32
267556918	0,00	0,00	0,00	62,72	62,72
289869110	0,00	0,00	0,00	62,72	62,72

Recebimentos em Atraso a 31/12/2023 - Art.º 15.º da LCPA					
Identificação da dívida	<= 30 dias	<= 60 dias	<= 90 dias	> 90 dias	Total
	(1)	(2)	(3)	(4)	(1)+(2)+(3)+(4)
302135499	18,62	0,00	0,00	62,72	81,34
284907006	0,00	0,00	0,00	62,72	62,72
283319089	0,00	0,00	0,00	62,72	62,72
300982879	0,00	0,00	0,00	62,72	62,72
305314211	0,00	0,00	0,00	62,72	62,72
288621700	0,00	0,00	0,00	62,72	62,72
293359636	0,00	0,00	0,00	62,72	62,72
277364213	0,00	0,00	0,00	62,63	62,63
280259468	0,00	0,00	0,00	62,41	62,41
296764370	0,00	0,00	0,00	62,38	62,38
300015704	35,28	18,56	0,00	62,26	116,10
295278889	37,24	24,48	0,00	62,24	123,96
241396018	0,00	0,00	0,00	62,22	62,22
292941544	18,62	0,00	0,00	62,18	80,80
310245460	0,00	0,00	0,00	62,14	62,14
290241928	0,00	0,00	0,00	62,13	62,13
286501600	0,00	0,00	0,00	62,10	62,10
293396183	0,00	0,00	0,00	62,06	62,06
281724962	0,00	0,00	0,00	61,94	61,94
285194593	0,00	0,00	0,00	61,93	61,93
213548437	0,00	0,00	0,00	61,90	61,90
517144077	0,00	0,00	0,00	61,86	61,86
509882501	0,00	0,00	0,00	61,78	61,78
290162084	0,00	0,00	0,00	61,72	61,72
282181415	39,20	35,20	0,00	61,70	136,10
230022197	0,00	0,00	0,00	61,67	61,67
233077588	0,00	0,00	0,00	61,58	61,58
280196504	0,00	0,00	0,00	61,55	61,55
225659433	0,00	0,00	0,00	61,50	61,50
287067386	0,00	0,00	0,00	61,32	61,32
292035063	0,00	0,00	0,00	61,32	61,32
294168630	0,00	0,00	0,00	61,32	61,32
274279606	0,00	0,00	0,00	61,32	61,32
293687943	0,00	16,06	0,00	61,32	77,38
284551643	0,00	0,00	0,00	61,32	61,32
281130990	0,00	0,00	21,90	61,32	83,22
312943849	0,00	0,00	0,00	61,32	61,32
284947024	29,20	0,00	0,00	61,32	90,52
296568562	5,84	18,98	0,00	61,32	86,14
282765972	29,20	13,14	0,00	61,32	103,66
296006041	0,00	0,00	0,00	61,32	61,32
302795871	27,74	18,98	0,00	61,32	108,04
283623845	0,00	0,00	0,00	61,32	61,32
283542276	0,00	0,00	0,00	61,32	61,32
282806091	26,28	0,00	0,00	61,32	87,60
283813164	27,74	18,98	0,00	61,32	108,04

Recebimentos em Atraso a 31/12/2023 - Art.º 15.º da LCPA					
Identificação da dívida	<= 30 dias	<= 60 dias	<= 90 dias	> 90 dias	Total
	(1)	(2)	(3)	(4)	(1)+(2)+(3)+(4)
316129011	27,74	18,98	0,00	61,32	108,04
317030132	20,58	10,76	0,00	61,32	92,66
295753749	23,52	19,56	0,00	61,32	104,40
285423371	27,74	18,98	0,00	61,32	108,04
286404125	26,28	0,00	0,00	61,32	87,60
290778204	0,00	0,00	0,00	61,32	61,32
283015675	0,00	0,00	0,00	61,32	61,32
289123739	0,00	0,00	0,00	61,26	61,26
277317495	0,00	0,00	0,00	61,26	61,26
131117939	0,00	3,05	0,00	61,10	64,15
289028167	37,24	0,00	0,00	61,10	98,34
287121461	35,28	20,56	0,00	61,06	116,90
311154670	0,00	0,00	0,00	61,06	61,06
506742660	0,00	0,00	0,00	61,04	61,04
214277593	0,00	0,00	0,00	60,96	60,96
158464249	0,00	0,00	0,00	60,90	60,90
137884540	0,00	0,00	0,00	60,90	60,90
185020119	0,00	0,00	0,00	60,84	60,84
500511039	0,00	0,00	0,00	60,80	60,80
292039832	39,20	0,00	0,00	60,76	99,96
283025549	0,00	0,00	0,00	60,76	60,76
297451235	37,24	22,52	0,00	60,76	120,52
283261064	0,00	0,00	0,00	60,76	60,76
287911861	0,00	0,00	0,00	60,76	60,76
313160767	37,74	23,52	0,00	60,76	122,02
289868890	0,00	0,00	0,00	60,76	60,76
280090188	0,00	0,00	0,00	60,76	60,76
288557697	0,00	0,00	0,00	60,76	60,76
287172180	0,00	0,00	0,00	60,72	60,72
308270827	0,00	0,00	0,00	60,72	60,72
253861837	0,00	0,00	0,00	60,71	60,71
272270733	0,00	0,00	0,00	60,70	60,70
214461297	0,00	0,00	0,00	60,70	60,70
294773312	39,20	33,24	0,00	60,64	133,08
297819160	0,00	34,20	0,00	60,52	94,72
255001304	0,00	0,00	0,00	60,49	60,49
270302441	0,00	0,00	0,00	60,44	60,44
260639532	0,00	0,00	0,00	60,28	60,28
285593277	0,00	0,00	0,00	60,26	60,26
288560293	0,00	0,00	0,00	60,26	60,26
293171343	0,00	0,00	0,00	60,18	60,18
285998374	0,00	0,00	0,00	60,16	60,16
308925203	0,00	0,00	0,00	60,10	60,10
503463159	0,00	0,00	0,00	60,03	60,03
284511226	18,62	12,49	0,00	60,03	91,14
293392838	0,00	0,00	0,00	60,01	60,01

Recebimentos em Atraso a 31/12/2023 - Art.º 15.º da LCPA					
Identificação da dívida	<= 30 dias	<= 60 dias	<= 90 dias	> 90 dias	Total
	(1)	(2)	(3)	(4)	(1)+(2)+(3)+(4)
209043199	0,00	0,00	0,00	60,00	60,00
243697058	0,00	0,00	0,00	60,00	60,00
212425102	0,00	0,00	0,00	60,00	60,00
208210466	0,00	0,00	0,00	59,94	59,94
225853639	0,00	0,00	0,00	59,90	59,90
291511937	0,00	0,00	0,00	59,86	59,86
281948763	0,00	0,00	0,00	59,86	59,86
247788570	0,00	0,00	0,00	59,86	59,86
280925980	0,00	0,00	0,00	59,86	59,86
299685748	0,00	0,00	0,00	59,86	59,86
280802323	0,00	0,00	0,00	59,86	59,86
284056243	0,00	0,00	0,00	59,86	59,86
182863913	0,00	0,00	0,00	59,86	59,86
295611863	0,00	0,00	0,00	59,86	59,86
280278870	0,00	0,00	0,00	59,86	59,86
290365961	29,20	0,00	0,00	59,86	89,06
222441917	0,00	0,00	0,00	59,86	59,86
238148696	0,00	0,00	0,00	59,86	59,86
283180986	27,74	17,52	0,00	59,86	105,12
297636278	0,00	0,00	0,00	59,86	59,86
217784933	0,00	0,00	0,00	59,86	59,86
297703986	0,00	0,00	0,00	59,86	59,86
278327885	0,00	0,00	0,00	59,86	59,86
273180061	0,00	0,00	0,00	59,86	59,86
314497269	37,24	21,56	0,00	59,86	118,66
312473710	0,00	0,00	0,00	59,86	59,86
296988634	13,14	8,03	0,00	59,86	81,03
248497405	0,00	0,00	0,00	59,74	59,74
309481732	0,00	0,00	0,00	59,72	59,72
286065932	0,00	12,01	0,00	59,55	71,56
294162852	39,20	0,00	0,00	59,52	98,72
296904740	0,00	0,00	0,00	59,49	59,49
231217749	0,00	0,00	0,00	59,38	59,38
257727434	0,00	0,00	0,00	59,37	59,37
296690465	0,00	0,00	0,00	59,30	59,30
290751470	0,00	0,00	0,00	59,30	59,30
227414110	0,00	0,00	0,00	59,13	59,13
247035610	0,00	0,00	0,00	59,13	59,13
287495558	0,00	0,00	0,00	59,13	59,13
293476640	0,00	0,00	0,00	59,06	59,06
294048278	0,00	0,00	0,00	59,02	59,02
209122528	0,00	0,00	0,00	58,90	58,90
291733530	0,00	0,00	0,00	58,90	58,90
229791433	0,00	0,00	0,00	58,82	58,82
277559057	0,00	0,00	0,00	58,80	58,80
268788898	0,00	0,00	0,00	58,80	58,80

Recebimentos em Atraso a 31/12/2023 - Art.º 15.º da LCPA					
Identificação da dívida	<= 30 dias	<= 60 dias	<= 90 dias	> 90 dias	Total
	(1)	(2)	(3)	(4)	(1)+(2)+(3)+(4)
288716531	0,00	0,00	0,00	58,80	58,80
312749813	0,00	0,00	0,00	58,80	58,80
305010085	0,00	0,00	0,00	58,76	58,76
284511412	0,00	0,00	0,00	58,55	58,55
201713721	0,00	0,00	0,00	58,50	58,50
298667169	0,00	0,00	0,00	58,42	58,42
275855007	0,00	0,00	0,00	58,40	58,40
284387118	0,00	29,20	0,00	58,40	87,60
280712243	0,00	0,00	0,00	58,40	58,40
310305578	0,00	0,00	0,00	58,40	58,40
277900042	0,00	0,00	0,00	58,40	58,40
286973553	0,00	0,00	0,00	58,40	58,40
293395470	0,00	0,00	0,00	58,40	58,40
290868289	37,74	31,70	0,00	58,40	127,84
232599211	0,00	0,00	0,00	58,40	58,40
281056854	0,00	0,00	0,00	58,40	58,40
280565607	0,00	0,00	0,00	58,40	58,40
281239690	0,00	0,00	0,00	58,40	58,40
289577020	27,74	21,90	0,00	58,40	108,04
286823071	0,00	0,00	0,00	58,40	58,40
282669191	0,00	0,00	0,00	58,40	58,40
282549447	0,00	23,36	0,00	58,40	81,76
279770340	0,00	0,00	0,00	58,40	58,40
268330867	0,00	0,00	0,00	58,40	58,40
244207925	0,00	0,00	0,00	58,40	58,40
311459510	27,74	0,00	0,00	58,40	86,14
292887655	0,00	18,98	0,00	58,40	77,38
273153480	0,00	0,00	0,00	58,40	58,40
293211272	0,00	0,00	0,00	58,34	58,34
312468962	0,00	1,96	0,00	58,34	60,30
290848423	0,00	0,00	0,00	58,30	58,30
290124280	39,20	35,20	0,00	58,20	132,60
284059668	0,00	0,00	0,00	58,12	58,12
516076809	0,00	0,00	0,00	58,11	58,11
226121992	0,00	0,00	0,00	58,10	58,10
208525017	0,00	0,00	0,00	58,00	58,00
288532180	0,00	0,00	0,00	57,89	57,89
269606610	0,00	0,00	0,00	57,81	57,81
290848474	0,00	0,00	0,00	57,80	57,80
309400368	0,00	0,00	0,00	57,68	57,68
285912984	29,20	17,52	0,00	57,68	104,40
504560476	0,00	0,00	0,00	57,68	57,68
290952271	13,87	8,76	0,00	57,67	80,30
245519289	0,00	0,00	0,00	57,67	57,67
504425374	0,00	0,00	0,00	57,60	57,60
900999853	0,00	0,00	0,00	57,50	57,50

Recebimentos em Atraso a 31/12/2023 - Art.º 15.º da LCPA					
Identificação da dívida	<= 30 dias	<= 60 dias	<= 90 dias	> 90 dias	Total
	(1)	(2)	(3)	(4)	(1)+(2)+(3)+(4)
236834525	0,00	0,00	0,00	57,46	57,46
256309019	0,00	0,00	0,00	57,44	57,44
212901710	0,00	0,00	0,00	57,38	57,38
283446005	0,00	0,00	0,00	57,30	57,30
196520495	0,00	0,00	0,00	57,19	57,19
308454758	0,00	0,00	0,00	57,14	57,14
290102669	0,00	0,00	0,00	57,07	57,07
275202020	0,00	0,00	0,00	57,00	57,00
285722379	0,00	0,00	0,00	56,94	56,94
310007593	0,00	0,00	0,00	56,94	56,94
310305977	0,00	0,00	0,00	56,94	56,94
290398665	0,00	0,00	0,00	56,94	56,94
286221721	0,00	0,00	29,20	56,94	86,14
284997307	0,00	0,00	0,00	56,94	56,94
285933787	0,00	0,00	0,00	56,94	56,94
273219308	0,00	0,00	0,00	56,94	56,94
284729892	0,00	8,76	5,84	56,94	71,54
284317101	0,00	0,00	0,00	56,94	56,94
285459473	27,74	29,20	0,00	56,94	113,88
290485592	0,00	0,00	0,00	56,94	56,94
285377965	0,00	0,00	0,00	56,94	56,94
283718250	0,00	0,00	0,00	56,94	56,94
312672500	27,74	0,00	0,00	56,94	84,68
289594065	27,74	0,00	0,00	56,94	84,68
282533397	0,00	0,00	0,00	56,94	56,94
503104175	0,00	0,00	0,00	56,90	56,90
272363685	0,00	0,00	0,00	56,84	56,84
292590601	0,00	0,00	0,00	56,84	56,84
277953324	0,00	0,00	0,00	56,65	56,65
281145008	0,00	0,00	0,00	56,57	56,57
307726657	0,00	0,00	0,00	56,50	56,50
285272004	0,00	0,00	0,00	56,41	56,41
170531473	0,00	0,00	0,00	56,40	56,40
103883770	0,00	0,00	0,00	56,40	56,40
154024490	0,00	0,00	0,00	56,40	56,40
291837905	0,00	0,00	0,00	56,40	56,40
280285310	0,00	0,00	0,00	56,38	56,38
237245558	0,00	0,00	0,00	56,36	56,36
200030426	0,00	0,00	0,00	56,36	56,36
208116958	0,00	0,00	0,00	56,30	56,30
316510963	0,00	0,00	0,00	56,22	56,22
283990929	0,00	0,00	0,00	56,21	56,21
290952131	13,87	8,76	0,00	56,21	78,84
501172351	0,00	0,00	0,00	56,16	56,16
218856784	0,00	0,00	0,00	56,16	56,16
226818420	0,00	0,00	0,00	56,14	56,14

Recebimentos em Atraso a 31/12/2023 - Art.º 15.º da LCPA					
Identificação da dívida	<= 30 dias	<= 60 dias	<= 90 dias	> 90 dias	Total
	(1)	(2)	(3)	(4)	(1)+(2)+(3)+(4)
228687233	0,00	0,00	0,00	56,07	56,07
285280554	0,00	0,00	0,00	56,00	56,00
513459243	0,00	0,00	0,00	56,00	56,00
500197512	0,00	0,00	0,00	56,00	56,00
295264764	0,00	0,00	0,00	55,84	55,84
243000790	0,00	0,00	0,00	55,80	55,80
316274879	0,00	0,00	0,00	55,80	55,80
290033497	0,00	0,00	0,00	55,70	55,70
285349465	27,74	0,00	0,00	55,48	83,22
293025487	0,00	0,00	0,00	55,48	55,48
288090721	0,00	22,52	0,00	55,48	78,00
285183885	0,00	0,00	0,00	55,48	55,48
290547580	0,00	0,00	0,00	55,48	55,48
283037237	0,00	0,00	0,00	55,48	55,48
306889960	27,74	0,00	0,00	55,48	83,22
280343523	0,00	0,00	0,00	55,48	55,48
284079464	0,00	0,00	0,00	55,48	55,48
202005984	0,00	0,00	0,00	55,48	55,48
289070899	29,20	29,20	0,00	55,48	113,88
279114150	0,00	0,00	0,00	55,48	55,48
285597132	0,00	17,52	0,00	55,48	73,00
284263214	0,00	0,00	0,00	55,48	55,48
274349337	0,00	0,00	0,00	55,48	55,48
294810714	0,00	0,00	0,00	55,48	55,48
310040310	0,00	0,00	0,00	55,48	55,48
281081450	0,00	0,00	0,00	55,48	55,48
507428773	0,00	0,00	0,00	55,44	55,44
303560061	0,00	0,00	0,00	55,42	55,42
293782458	0,00	0,00	0,00	55,38	55,38
294502734	0,00	0,00	0,00	55,34	55,34
289800080	0,00	0,00	0,00	55,30	55,30
299648907	0,00	0,00	0,00	55,30	55,30
308964454	0,00	0,00	0,00	55,22	55,22
110166949	0,00	0,00	0,00	55,22	55,22
135721857	0,00	0,00	0,00	55,17	55,17
291563902	0,00	0,00	0,00	55,03	55,03
295400471	0,00	0,00	0,00	55,02	55,02
240426525	0,00	0,00	0,00	55,00	55,00
276149068	0,00	0,00	0,00	54,88	54,88
164748709	0,00	0,00	0,00	54,80	54,80
298114798	0,00	0,00	0,00	54,80	54,80
274094207	0,00	0,00	0,00	54,75	54,75
285396625	0,00	16,06	0,00	54,75	70,81
288585062	0,00	0,00	0,00	54,50	54,50
281893080	0,00	0,00	0,00	54,49	54,49
274266997	0,00	0,00	0,00	54,48	54,48

Recebimentos em Atraso a 31/12/2023 - Art.º 15.º da LCPA					
Identificação da dívida	<= 30 dias	<= 60 dias	<= 90 dias	> 90 dias	Total
	(1)	(2)	(3)	(4)	(1)+(2)+(3)+(4)
234316039	0,00	0,00	0,00	54,48	54,48
227257324	0,00	0,00	0,00	54,48	54,48
297454765	0,00	0,00	0,00	54,38	54,38
205395104	0,00	0,00	0,00	54,34	54,34
278681999	0,00	0,00	0,00	54,30	54,30
282574964	0,00	0,00	0,00	54,20	54,20
AAG546532	0,00	0,00	0,00	54,20	54,20
293874450	20,33	0,00	0,00	54,05	74,38
292588356	0,00	0,00	0,00	54,02	54,02
285085328	0,00	0,00	0,00	54,02	54,02
176760725	0,00	0,00	0,00	54,02	54,02
297686054	0,00	0,00	0,00	54,02	54,02
246754362	0,00	0,00	0,00	54,02	54,02
280850441	0,00	0,00	0,00	54,02	54,02
286982366	23,36	0,00	0,00	54,02	77,38
295249153	37,24	0,00	0,00	54,02	91,26
294403884	0,00	0,00	0,00	54,02	54,02
286959216	0,00	0,00	29,20	54,02	83,22
272772690	0,00	0,00	0,00	54,02	54,02
275209199	0,00	0,00	0,00	54,02	54,02
285109367	13,87	0,00	0,00	54,02	67,89
282916490	27,74	0,00	0,00	54,02	81,76
275747816	0,00	0,00	0,00	54,02	54,02
281064601	0,00	0,00	0,00	54,02	54,02
284377996	0,00	0,00	0,00	54,02	54,02
277331170	0,00	0,00	0,00	54,02	54,02
295150688	0,00	0,00	0,00	54,02	54,02
281034729	0,00	0,00	0,00	54,02	54,02
316385182	39,20	22,52	0,00	54,02	115,74
297640992	0,00	0,00	0,00	54,02	54,02
312815255	0,00	0,00	0,00	54,02	54,02
205654126	0,00	0,00	0,00	54,00	54,00
198550049	0,00	0,00	0,00	54,00	54,00
306950448	0,00	0,00	0,00	53,96	53,96
287850307	0,00	0,00	0,00	53,90	53,90
309387493	0,00	0,00	0,00	53,88	53,88
292852240	0,00	0,00	0,00	53,88	53,88
290786770	0,00	0,00	0,00	53,86	53,86
218570384	0,00	0,00	0,00	53,83	53,83
286554887	18,62	10,53	0,00	53,80	82,95
281410780	0,00	0,00	0,00	53,80	53,80
284483800	46,74	-9,50	0,00	53,80	91,04
292820305	39,20	0,00	0,00	53,80	93,00
288890167	0,00	0,00	0,00	53,80	53,80
283705639	0,00	0,00	0,00	53,80	53,80
291717268	39,20	0,00	0,00	53,72	92,92

Recebimentos em Atraso a 31/12/2023 - Art.º 15.º da LCPA					
Identificação da dívida	<= 30 dias	<= 60 dias	<= 90 dias	> 90 dias	Total
	(1)	(2)	(3)	(4)	(1)+(2)+(3)+(4)
288547497	0,00	0,00	0,00	53,67	53,67
177585536	0,00	0,00	0,00	53,60	53,60
313687447	0,00	0,00	0,00	53,42	53,42
310103118	0,00	0,00	0,00	53,38	53,38
294889841	0,00	0,00	0,00	53,36	53,36
288679415	0,00	0,00	0,00	53,30	53,30
297749714	0,00	0,00	0,00	53,29	53,29
298247631	0,00	0,00	0,00	53,24	53,24
298247860	0,00	0,00	0,00	53,24	53,24
207828296	0,00	0,00	0,00	53,20	53,20
239589238	0,00	0,00	0,00	53,14	53,14
269373217	0,00	0,00	0,00	53,06	53,06
195429389	0,00	0,00	0,00	53,00	53,00
299948030	0,00	0,00	0,00	52,92	52,92
299733882	0,00	0,00	0,00	52,92	52,92
286567822	0,00	0,00	0,00	52,92	52,92
297805878	0,00	0,00	0,00	52,92	52,92
234161647	0,00	0,00	0,00	52,90	52,90
193324580	0,00	0,00	0,00	52,90	52,90
251574792	0,00	0,00	0,00	52,56	52,56
304631043	0,00	0,00	0,00	52,56	52,56
290302790	0,00	0,00	0,00	52,56	52,56
291299695	27,74	17,52	0,00	52,56	97,82
225856239	0,00	0,00	0,00	52,56	52,56
283715200	0,00	0,00	0,00	52,56	52,56
289849730	0,00	17,52	0,00	52,56	70,08
289968020	0,00	0,00	0,00	52,56	52,56
184188270	0,00	0,00	0,00	52,56	52,56
280142579	0,00	0,00	0,00	52,56	52,56
278228453	0,00	0,00	0,00	52,56	52,56
282526773	0,00	0,00	0,00	52,56	52,56
274915634	0,00	0,00	0,00	52,56	52,56
284146986	0,00	0,00	0,00	52,56	52,56
294947329	0,00	0,00	0,00	52,56	52,56
274994054	0,00	0,00	0,00	52,56	52,56
200412507	0,00	0,00	0,00	52,56	52,56
225401096	0,00	0,00	0,00	52,56	52,56
229743196	0,00	0,00	0,00	52,56	52,56
287962644	29,20	0,00	0,00	52,56	81,76
276159730	0,00	0,00	0,00	52,56	52,56
312993013	0,00	0,00	0,00	52,56	52,56
130376272	0,00	0,00	0,00	52,50	52,50
189192429	0,00	0,00	0,00	52,50	52,50
254463444	0,00	0,00	0,00	52,50	52,50
245579320	0,00	0,00	0,00	52,50	52,50
221736832	0,00	0,00	0,00	52,50	52,50

Recebimentos em Atraso a 31/12/2023 - Art.º 15.º da LCPA					
Identificação da dívida	<= 30 dias	<= 60 dias	<= 90 dias	> 90 dias	Total
	(1)	(2)	(3)	(4)	(1)+(2)+(3)+(4)
207740283	0,00	0,00	0,00	52,50	52,50
507577540	0,00	0,00	0,00	52,43	52,43
287959538	0,00	0,00	0,00	52,42	52,42
303122846	0,00	0,00	0,00	52,42	52,42
294889965	0,00	0,00	0,00	52,38	52,38
266983251	0,00	0,00	0,00	52,26	52,26
221385908	0,00	0,00	0,00	52,04	52,04
278519490	0,00	0,00	0,00	52,04	52,04
515354686	0,00	0,00	0,00	52,00	52,00
197427243	0,00	0,00	0,00	52,00	52,00
288056736	0,00	0,00	0,00	51,94	51,94
284677027	19,60	10,53	0,00	51,94	82,07
292757468	19,60	12,74	0,00	51,94	84,28
276945689	0,00	0,00	0,00	51,94	51,94
301689270	0,00	0,00	0,00	51,92	51,92
289532418	37,24	18,56	0,00	51,84	107,64
280412550	0,00	0,00	0,00	51,83	51,83
141193611	0,00	0,00	0,00	51,83	51,83
202214885	0,00	0,00	0,00	51,83	51,83
278151507	0,00	0,00	0,00	51,83	51,83
232190437	0,00	0,00	0,00	51,74	51,74
293328960	0,00	0,00	0,00	51,72	51,72
199324859	0,00	0,00	0,00	51,70	51,70
295251123	0,00	0,00	0,00	51,69	51,69
296074446	0,00	0,00	0,00	51,59	51,59
297530470	0,00	0,00	0,00	51,54	51,54
269617680	0,00	0,00	0,00	51,46	51,46
299608808	0,00	0,00	0,00	51,42	51,42
142494577	0,00	0,00	0,00	51,39	51,39
290752418	0,00	0,00	0,00	51,34	51,34
306950146	0,00	0,00	0,00	51,30	51,30
201558939	0,00	0,00	0,00	51,30	51,30
187561907	0,00	0,00	0,00	51,30	51,30
118300296	0,00	0,00	0,00	51,30	51,30
199928282	0,00	0,00	0,00	51,30	51,30
129531359	0,00	0,00	0,00	51,27	51,27
277425778	0,00	0,00	0,00	51,21	51,21
239500750	0,00	0,00	0,00	51,12	51,12
287519503	0,00	0,00	0,00	51,12	51,12
285968165	0,00	0,00	0,00	51,10	51,10
259420891	0,00	0,00	0,00	51,10	51,10
287376214	0,00	0,00	0,00	51,10	51,10
237333686	0,00	0,00	0,00	51,10	51,10
284374261	27,74	29,20	0,00	51,10	108,04
292546041	27,74	17,52	0,00	51,10	96,36
308276035	0,00	0,00	0,00	51,10	51,10

Recebimentos em Atraso a 31/12/2023 - Art.º 15.º da LCPA					
Identificação da dívida	<= 30 dias	<= 60 dias	<= 90 dias	> 90 dias	Total
	(1)	(2)	(3)	(4)	(1)+(2)+(3)+(4)
292732201	0,00	0,00	0,00	51,10	51,10
284763004	0,00	0,00	0,00	51,10	51,10
276178815	0,00	0,00	0,00	51,10	51,10
283423935	13,87	0,00	0,00	51,10	64,97
287535657	0,00	0,00	0,00	51,10	51,10
284123544	0,00	0,00	0,00	51,10	51,10
288190793	0,00	0,00	0,00	51,10	51,10
300698160	0,00	0,00	0,00	51,10	51,10
280623119	0,00	0,00	0,00	51,10	51,10
217973965	0,00	0,00	0,00	51,10	51,10
283036290	0,00	0,00	0,00	51,10	51,10
289742978	0,00	0,00	0,00	51,10	51,10
286840235	13,14	10,26	0,00	50,96	74,36
279607636	0,00	0,00	0,00	50,96	50,96
300550367	0,00	0,00	0,00	50,96	50,96
298655195	0,00	0,00	0,00	50,96	50,96
282396810	0,00	0,00	0,00	50,96	50,96
280178328	0,00	0,00	0,00	50,96	50,96
273602578	0,00	0,00	0,00	50,94	50,94
305009710	0,00	0,00	0,00	50,92	50,92
302938290	0,00	0,00	0,00	50,88	50,88
302281983	0,00	0,00	0,00	50,88	50,88
225196980	0,00	0,00	0,00	50,81	50,81
281739552	0,00	0,00	0,00	50,68	50,68
502796251	0,00	0,00	0,00	50,61	50,61
287363694	0,00	0,00	0,00	50,50	50,50
284706078	0,00	0,00	0,00	50,46	50,46
284781509	0,00	0,00	0,00	50,46	50,46
228923182	0,00	0,00	0,00	50,44	50,44
279439113	0,00	0,00	0,00	50,42	50,42
287706346	0,00	0,00	0,00	50,38	50,38
246363835	0,00	0,00	0,00	50,37	50,37
293329044	0,00	0,00	0,00	50,26	50,26
257056467	0,00	0,00	0,00	50,18	50,18
296640093	17,64	16,37	0,00	50,15	84,16
232892059	0,00	0,00	0,00	50,11	50,11
235091979	0,00	0,00	0,00	50,00	50,00
166716502	0,00	0,00	0,00	50,00	50,00
180689150416	0,00	0,00	0,00	50,00	50,00
226171159	0,00	0,00	0,00	50,00	50,00
117455920	0,00	0,00	0,00	50,00	50,00
223926957	0,00	0,00	0,00	50,00	50,00
195859685	0,00	0,00	0,00	49,98	49,98
287433218	19,60	0,00	0,00	49,98	69,58
230684920	0,00	0,00	0,00	49,97	49,97
296805254	0,00	13,68	0,00	49,96	63,64

Recebimentos em Atraso a 31/12/2023 - Art.º 15.º da LCPA					
Identificação da dívida	<= 30 dias	<= 60 dias	<= 90 dias	> 90 dias	Total
	(1)	(2)	(3)	(4)	(1)+(2)+(3)+(4)
284984124	0,00	0,00	0,00	49,96	49,96
232957487	0,00	0,00	0,00	49,72	49,72
291919111	0,00	0,00	0,00	49,64	49,64
284311804	26,28	0,00	0,00	49,64	75,92
216294533	0,00	0,00	0,00	49,64	49,64
277944023	0,00	0,00	0,00	49,64	49,64
285057901	0,00	0,00	0,00	49,64	49,64
288806239	0,00	0,00	0,00	49,64	49,64
282684670	0,00	0,00	0,00	49,64	49,64
280941064	0,00	0,00	0,00	49,64	49,64
294527044	0,00	0,00	0,00	49,64	49,64
289329507	0,00	0,00	0,00	49,64	49,64
190905760	0,00	0,00	0,00	49,56	49,56
275685276	0,00	0,00	0,00	49,52	49,52
215236793	0,00	0,00	0,00	49,50	49,50
209569816	0,00	0,00	0,00	49,40	49,40
244291594	0,00	0,00	0,00	49,40	49,40
122496698	0,00	0,00	0,00	49,40	49,40
108100251	0,00	0,00	0,00	49,40	49,40
220726299	0,00	0,00	0,00	49,40	49,40
255499647	0,00	0,00	0,00	49,40	49,40
153529920	0,00	0,00	0,00	49,40	49,40
208884866	0,00	0,00	0,00	49,40	49,40
294147730	0,00	0,00	0,00	49,40	49,40
500844321	0,00	0,00	0,00	49,40	49,40
208210482	0,00	0,00	0,00	49,40	49,40
212140485	0,00	0,00	0,00	49,40	49,40
136797563	0,00	0,00	0,00	49,30	49,30
201475847	0,00	0,00	0,00	49,26	49,26
276733991	0,00	0,00	0,00	49,18	49,18
504812696	0,00	0,00	0,00	49,14	49,14
180316133	0,00	0,00	0,00	49,14	49,14
210169656	0,00	0,00	0,00	49,06	49,06
124616631	0,00	0,00	0,00	49,00	49,00
297467646	0,00	7,84	0,00	49,00	56,84
237297370	0,00	0,00	0,00	49,00	49,00
267181337	0,00	0,00	0,00	49,00	49,00
500734682	0,00	0,00	0,00	49,00	49,00
289586208	0,00	0,00	0,00	49,00	49,00
312717814	0,00	0,00	0,00	48,92	48,92
290015499	18,62	0,00	0,00	48,91	67,53
290124824	0,00	0,00	0,00	48,91	48,91
293424128	0,00	0,00	0,00	48,84	48,84
295701480	34,78	0,00	0,00	48,80	83,58
274014807	0,00	0,00	0,00	48,79	48,79
287392317	0,00	0,00	0,00	48,67	48,67

Recebimentos em Atraso a 31/12/2023 - Art.º 15.º da LCPA					
Identificação da dívida	<= 30 dias	<= 60 dias	<= 90 dias	> 90 dias	Total
	(1)	(2)	(3)	(4)	(1)+(2)+(3)+(4)
273641280	0,00	0,00	0,00	48,63	48,63
285035681	0,00	0,00	0,00	48,50	48,50
298423898	0,00	0,00	0,00	48,50	48,50
300767285	0,00	0,00	0,00	48,18	48,18
290446333	0,00	0,00	0,00	48,18	48,18
276067797	0,00	0,00	0,00	48,18	48,18
276634861	0,00	0,00	0,00	48,18	48,18
291296467	0,00	0,00	0,00	48,18	48,18
282773770	0,00	0,00	0,00	48,18	48,18
221920650	0,00	0,00	0,00	48,18	48,18
284380636	0,00	0,00	0,00	48,18	48,18
298558831	0,00	0,00	0,00	48,18	48,18
297603485	0,00	0,00	0,00	48,18	48,18
288516460	0,00	0,00	0,00	48,18	48,18
282744703	0,00	0,00	0,00	48,18	48,18
269201416	0,00	0,00	0,00	48,18	48,18
274432650	0,00	0,00	0,00	48,18	48,18
282180028	0,00	0,00	0,00	48,18	48,18
282321900	0,00	0,00	0,00	48,18	48,18
315916745	0,00	18,98	0,00	48,18	67,16
508946123	0,00	0,00	0,00	48,10	48,10
600008878	0,00	0,00	0,00	48,10	48,10
504853635	0,00	0,00	0,00	48,10	48,10
500972052	0,00	0,00	0,00	48,10	48,10
216076013	0,00	0,00	0,00	48,10	48,10
289879132	0,00	0,00	0,00	48,00	48,00
158163800	0,00	0,00	0,00	48,00	48,00
116745339	0,00	0,00	0,00	48,00	48,00
283903597	0,00	0,00	0,00	48,00	48,00
240692675	0,00	0,00	0,00	48,00	48,00
203123034	0,00	0,00	0,00	47,98	47,98
277670853	0,00	0,00	0,00	47,96	47,96
279621850	29,20	17,52	0,00	47,88	94,60
279621752	29,20	17,52	0,00	47,84	94,56
278080600	0,00	0,00	0,00	47,77	47,77
290529816	0,00	0,00	0,00	47,77	47,77
293525820	0,00	0,00	0,00	47,57	47,57
504221701	0,00	0,00	0,00	47,45	47,45
205814859	0,00	0,00	0,00	47,45	47,45
112400434	0,00	0,00	0,00	47,45	47,45
510992021	0,00	0,00	0,00	47,45	47,45
290634156	13,87	0,00	0,00	47,45	61,32
205778836	0,00	0,00	0,00	47,38	47,38
164052356	0,00	0,00	0,00	47,27	47,27
265657148	0,00	0,00	0,00	47,22	47,22
269234861	0,00	0,00	0,00	47,22	47,22

Recebimentos em Atraso a 31/12/2023 - Art.º 15.º da LCPA					
Identificação da dívida	<= 30 dias	<= 60 dias	<= 90 dias	> 90 dias	Total
	(1)	(2)	(3)	(4)	(1)+(2)+(3)+(4)
259366269	0,00	0,00	0,00	47,20	47,20
287234525	0,00	0,00	0,00	47,18	47,18
302374850	0,00	0,00	0,00	47,04	47,04
284247421	17,64	13,70	0,00	47,04	78,38
285087932	35,28	21,56	0,00	47,04	103,88
300645376	0,00	0,00	0,00	47,04	47,04
282137432	0,00	0,00	0,00	47,04	47,04
292165129	0,00	0,00	0,00	46,90	46,90
507167422	0,00	0,00	0,00	46,85	46,85
507647912	0,00	0,00	0,00	46,80	46,80
508478839	0,00	0,00	0,00	46,80	46,80
900468904	0,00	0,00	0,00	46,80	46,80
282906177	0,00	18,98	0,00	46,79	65,77
279471084	0,00	0,00	0,00	46,72	46,72
269752900	0,00	0,00	0,00	46,72	46,72
268091625	0,00	0,00	0,00	46,72	46,72
277521610	0,00	0,00	0,00	46,72	46,72
277058104	0,00	0,00	0,00	46,72	46,72
228553890	0,00	0,00	0,00	46,72	46,72
280085486	0,00	0,00	0,00	46,72	46,72
283968540	0,00	0,00	29,20	46,72	75,92
280137168	0,00	0,00	0,00	46,72	46,72
285799541	20,58	0,00	0,00	46,72	67,30
283348542	27,74	0,00	0,00	46,72	74,46
202313824	0,00	0,00	0,00	46,72	46,72
227280318	0,00	0,00	0,00	46,72	46,72
281029644	0,00	0,00	0,00	46,72	46,72
282993681	0,00	0,00	0,00	46,72	46,72
297843010	0,00	0,00	0,00	46,72	46,72
282610561	0,00	0,00	0,00	46,72	46,72
313654522	0,00	0,00	0,00	46,72	46,72
271809507	0,00	0,00	0,00	46,72	46,72
283121394	27,74	0,00	0,00	46,72	74,46
219531862	0,00	0,00	0,00	46,70	46,70
285311646	0,00	0,00	0,00	46,64	46,64
273402609	0,00	0,00	0,00	46,61	46,61
204176468	0,00	0,00	0,00	46,60	46,60
309449464	0,00	0,00	0,00	46,54	46,54
314737618	0,00	0,00	0,00	46,50	46,50
292805080	0,00	0,00	0,00	46,46	46,46
308658965	0,00	0,00	0,00	46,22	46,22
225679329	0,00	0,00	0,00	46,19	46,19
213544679	0,00	0,00	0,00	46,08	46,08
500543321	0,00	0,00	0,00	46,08	46,08
297046691	9,80	21,56	0,00	46,04	77,40
281628874	0,00	0,00	0,00	46,02	46,02

Recebimentos em Atraso a 31/12/2023 - Art.º 15.º da LCPA					
Identificação da dívida	<= 30 dias	<= 60 dias	<= 90 dias	> 90 dias	Total
	(1)	(2)	(3)	(4)	(1)+(2)+(3)+(4)
259886831	0,00	0,00	0,00	45,99	45,99
274738546	0,00	0,00	0,00	45,99	45,99
289639565	0,00	0,00	0,00	45,96	45,96
294159606	37,24	24,98	0,00	45,96	108,18
186671202	0,00	0,00	0,00	45,87	45,87
126667136	0,00	0,00	0,00	45,86	45,86
272629499	0,00	0,00	0,00	45,82	45,82
293516006	18,62	0,00	0,00	45,81	64,43
279571607	0,00	0,00	0,00	45,76	45,76
299761762	0,00	0,00	0,00	45,74	45,74
221573550	0,00	0,00	0,00	45,58	45,58
176255559	0,00	0,00	0,00	45,52	45,52
193202280	0,00	0,00	0,00	45,50	45,50
293067171	0,00	16,14	0,00	45,46	61,60
232451478	0,00	0,00	0,00	45,46	45,46
305320521	0,00	0,00	0,00	45,29	45,29
285456067	0,00	0,00	0,00	45,26	45,26
270432736	0,00	0,00	0,00	45,26	45,26
284480517	0,00	0,00	0,00	45,26	45,26
287325717	0,00	0,00	0,00	45,26	45,26
291902723	0,00	17,52	0,00	45,26	62,78
284592692	0,00	0,00	0,00	45,26	45,26
286036983	0,00	0,00	0,00	45,26	45,26
289679460	0,00	0,00	0,00	45,26	45,26
266062350	0,00	0,00	0,00	45,26	45,26
277726565	0,00	0,00	0,00	45,26	45,26
206344767	0,00	0,00	0,00	45,26	45,26
224073966	0,00	0,00	0,00	45,26	45,26
283616180	37,24	0,00	0,00	45,26	82,50
293738726	0,00	0,00	0,00	45,26	45,26
297451847	0,00	0,00	0,00	45,26	45,26
297641204	0,00	0,00	0,00	45,26	45,26
291959636	0,00	0,00	0,00	45,26	45,26
294757414	0,00	0,00	0,00	45,26	45,26
291587712	0,00	0,00	0,00	45,08	45,08
285438158	0,00	0,00	0,00	45,08	45,08
293126186	0,00	0,00	0,00	45,08	45,08
282153470	0,00	0,00	0,00	45,08	45,08
285781200	37,24	0,00	0,00	45,08	82,32
285698230	0,00	0,00	0,00	45,08	45,08
285132687	0,00	0,00	0,00	45,08	45,08
286779560	0,00	0,00	0,00	45,08	45,08
288716930	0,00	0,00	0,00	45,08	45,08
288656776	0,00	0,00	0,00	45,08	45,08
294348115	0,00	0,00	0,00	45,08	45,08
293024782	0,00	0,00	0,00	45,08	45,08

Recebimentos em Atraso a 31/12/2023 - Art.º 15.º da LCPA					
Identificação da dívida	<= 30 dias	<= 60 dias	<= 90 dias	> 90 dias	Total
	(1)	(2)	(3)	(4)	(1)+(2)+(3)+(4)
291795560	0,00	0,00	0,00	45,03	45,03
315143797	0,00	0,00	0,00	45,00	45,00
285772244	0,00	0,00	0,00	44,96	44,96
315504927	0,00	4,38	0,00	44,88	49,26
266904190	0,00	0,00	0,00	44,84	44,84
273706004	0,00	0,00	0,00	44,84	44,84
278071023	0,00	0,00	0,00	44,84	44,84
202289265	0,00	0,00	0,00	44,80	44,80
190429224	0,00	0,00	0,00	44,80	44,80
292258895	0,00	0,00	0,00	44,62	44,62
278667910	0,00	0,00	0,00	44,60	44,60
111985951	0,00	0,00	0,00	44,60	44,60
277411840	0,00	0,00	0,00	44,58	44,58
282981322	0,00	0,00	0,00	44,58	44,58
279679920	0,00	0,00	0,00	44,54	44,54
272541834	0,00	0,00	0,00	44,53	44,53
288339258	0,00	0,00	0,00	44,53	44,53
261958143	0,00	0,00	0,00	44,53	44,53
258938706	0,00	0,00	0,00	44,46	44,46
274367963	0,00	0,00	0,00	44,36	44,36
211326372	0,00	0,00	0,00	44,12	44,12
284380903	0,00	0,00	0,00	44,10	44,10
167352059	0,00	0,00	0,00	44,10	44,10
271057785	0,00	0,00	0,00	44,08	44,08
176429590	0,00	0,00	12,00	44,00	56,00
217841996	0,00	0,00	0,00	43,99	43,99
274596504	0,00	0,00	0,00	43,86	43,86
282692061	0,00	0,00	0,00	43,80	43,80
285051776	0,00	0,00	0,00	43,80	43,80
275680282	0,00	0,00	0,00	43,80	43,80
289638739	0,00	0,00	0,00	43,80	43,80
282471464	0,00	0,00	0,00	43,80	43,80
285134140	0,00	0,00	0,00	43,80	43,80
287178510	13,87	0,00	0,00	43,80	57,67
285523031	0,00	0,00	0,00	43,80	43,80
281774382	0,00	0,00	0,00	43,80	43,80
276070941	0,00	0,00	0,00	43,80	43,80
275172686	0,00	0,00	0,00	43,80	43,80
310951267	0,00	0,00	0,00	43,80	43,80
293207321	0,00	0,00	0,00	43,80	43,80
290574382	0,00	0,00	0,00	43,70	43,70
313644764	0,00	0,00	0,00	43,62	43,62
301534128	0,00	0,00	0,00	43,62	43,62
136912125	0,00	0,00	0,00	43,60	43,60
283047402	0,00	0,00	0,00	43,60	43,60
171598229	0,00	0,00	0,00	43,59	43,59

Recebimentos em Atraso a 31/12/2023 - Art.º 15.º da LCPA					
Identificação da dívida	<= 30 dias	<= 60 dias	<= 90 dias	> 90 dias	Total
	(1)	(2)	(3)	(4)	(1)+(2)+(3)+(4)
296179140	0,00	0,00	0,00	43,56	43,56
140342303	0,00	0,00	0,00	43,36	43,36
289622077	0,00	0,00	0,00	43,35	43,35
307253040	0,00	0,00	0,00	43,32	43,32
208847243	0,00	0,00	0,00	43,24	43,24
247889822	0,00	0,00	0,00	43,21	43,21
274538059	0,00	0,00	0,00	43,18	43,18
224380222	0,00	0,00	0,00	43,18	43,18
288556062	0,00	0,00	0,00	43,12	43,12
288280954	0,00	0,00	0,00	43,12	43,12
300297173	39,20	21,56	0,00	43,12	103,88
291356788	0,00	0,00	0,00	43,12	43,12
292105126	0,00	26,28	0,00	43,12	69,40
304744204	0,00	0,00	0,00	43,12	43,12
306607905	0,00	0,00	0,00	43,12	43,12
303022370	0,00	0,00	0,00	43,12	43,12
283778733	0,00	0,00	0,00	43,12	43,12
288950518	11,76	21,06	0,00	43,12	75,94
280908237	0,00	0,00	0,00	43,12	43,12
290775850	37,24	0,00	0,00	43,12	80,36
288185366	0,00	0,00	0,00	43,12	43,12
290055601	0,00	0,00	0,00	43,12	43,12
286000830	0,00	0,00	0,00	43,12	43,12
315403640	0,00	0,00	0,00	43,12	43,12
281811377	0,00	0,00	0,00	43,12	43,12
284532843	0,00	0,00	0,00	43,12	43,12
319395669	0,00	0,00	0,00	43,12	43,12
318643855	0,00	0,00	0,00	43,12	43,12
283236680	0,00	0,00	0,00	43,12	43,12
290323118	27,74	17,52	0,00	43,12	88,38
315753242	0,00	0,00	0,00	43,12	43,12
290580439	0,00	0,00	0,00	43,12	43,12
287764346	0,00	0,00	0,00	43,12	43,12
289538637	0,00	0,00	0,00	43,12	43,12
292761570	0,00	0,00	0,00	43,12	43,12
287717828	0,00	0,00	0,00	43,07	43,07
286079852	0,00	0,00	0,00	43,07	43,07
287192369	0,00	0,00	0,00	43,02	43,02
289767377	0,00	0,00	0,00	42,96	42,96
207322481	0,00	0,00	0,00	42,90	42,90
205129935	0,00	0,00	0,00	42,89	42,89
284958271	0,00	8,76	0,00	42,88	51,64
290721830	0,00	0,00	0,00	42,87	42,87
194888150	0,00	0,00	0,00	42,84	42,84
165857994	0,00	0,00	0,00	42,80	42,80
277062039	0,00	0,00	0,00	42,77	42,77

Recebimentos em Atraso a 31/12/2023 - Art.º 15.º da LCPA					
Identificação da dívida	<= 30 dias	<= 60 dias	<= 90 dias	> 90 dias	Total
	(1)	(2)	(3)	(4)	(1)+(2)+(3)+(4)
162333552	0,00	0,00	0,00	42,68	42,68
303708557	0,00	0,00	0,00	42,66	42,66
260717100	0,00	0,00	0,00	42,65	42,65
291982700	0,00	0,00	0,00	42,62	42,62
284931861	0,00	0,00	0,00	42,62	42,62
250191822	0,00	0,00	0,00	42,60	42,60
273939440	0,00	0,00	0,00	42,60	42,60
278484921	0,00	0,00	0,00	42,54	42,54
248754580	0,00	0,00	0,00	42,51	42,51
303299940	0,00	0,00	0,00	42,46	42,46
290706556	27,74	0,00	0,00	42,42	70,16
309393256	0,00	0,00	0,00	42,34	42,34
285998773	0,00	0,00	0,00	42,34	42,34
280190514	0,00	0,00	0,00	42,34	42,34
291902898	0,00	17,52	0,00	42,34	59,86
290892449	0,00	0,00	0,00	42,34	42,34
279650540	0,00	0,00	0,00	42,34	42,34
218866771	0,00	0,00	0,00	42,34	42,34
284142590	0,00	0,00	0,00	42,34	42,34
278038573	0,00	0,00	0,00	42,34	42,34
201736969	0,00	0,00	0,00	42,34	42,34
282013563	0,00	0,00	0,00	42,34	42,34
286149710	0,00	0,00	0,00	42,34	42,34
299555437	23,52	23,52	0,00	42,34	89,38
288525000	21,90	0,00	0,00	42,34	64,24
278653740	0,00	0,00	0,00	42,34	42,34
275821412	0,00	0,00	0,00	42,34	42,34
278264360	0,00	0,00	0,00	42,34	42,34
169298167	0,00	0,00	0,00	42,34	42,34
280451113	0,00	0,00	0,00	42,34	42,34
282027955	0,00	0,00	0,00	42,34	42,34
283263091	21,90	0,00	0,00	42,34	64,24
196228328	0,00	0,00	0,00	42,34	42,34
289639301	0,00	0,00	0,00	42,34	42,34
312452136	0,00	0,00	0,00	42,34	42,34
285888854	0,00	0,00	0,00	42,20	42,20
290975204	0,00	0,00	0,00	42,16	42,16
281649731	0,00	0,00	0,00	42,14	42,14
284713139	0,00	0,00	0,00	42,04	42,04
126689830	0,00	0,00	0,00	42,00	42,00
313457883	0,00	0,00	0,00	42,00	42,00
299779637	0,00	0,00	0,00	41,96	41,96
273181530	0,00	0,00	0,00	41,85	41,85
283670231	0,00	0,00	0,00	41,66	41,66
285648187	0,00	0,00	0,00	41,66	41,66
304530727	0,00	0,00	0,00	41,64	41,64

Recebimentos em Atraso a 31/12/2023 - Art.º 15.º da LCPA					
Identificação da dívida	<= 30 dias	<= 60 dias	<= 90 dias	> 90 dias	Total
	(1)	(2)	(3)	(4)	(1)+(2)+(3)+(4)
291841830	0,00	21,06	0,00	41,62	62,68
290381746	0,00	0,00	0,00	41,62	41,62
289438055	0,00	0,00	0,00	41,62	41,62
282102469	14,60	0,00	0,00	41,61	56,21
272903469	0,00	0,00	0,00	41,61	41,61
276048970	0,00	0,00	0,00	41,61	41,61
198550278	0,00	0,00	0,00	41,61	41,61
181182750	0,00	0,00	0,00	41,61	41,61
286654849	0,00	0,00	0,00	41,50	41,50
514815957	73,23	0,00	0,00	41,33	114,56
218427271	0,00	0,00	0,00	41,20	41,20
288648951	35,28	22,02	0,00	41,16	98,46
294616420	0,00	0,00	0,00	41,16	41,16
293894221	0,00	0,00	0,00	41,16	41,16
285774760	0,00	0,00	0,00	41,16	41,16
280440898	0,00	0,00	0,00	41,16	41,16
286443724	39,20	21,52	0,00	41,16	101,88
290518709	0,00	0,00	0,00	41,16	41,16
312173067	0,00	0,00	0,00	41,16	41,16
293880069	0,00	0,00	0,00	41,16	41,16
122499255	0,00	0,00	0,00	41,15	41,15
282432612	0,00	0,00	0,00	41,08	41,08
302150234	0,00	0,00	0,00	41,04	41,04
287830578	13,87	0,00	0,00	41,02	54,89
288944550	0,00	0,00	0,00	40,91	40,91
262745666	0,00	0,00	0,00	40,88	40,88
274662620	0,00	0,00	0,00	40,88	40,88
191319414	0,00	0,00	0,00	40,88	40,88
204900409	0,00	0,00	0,00	40,88	40,88
279841140	0,00	0,00	0,00	40,88	40,88
273808125	0,00	0,00	0,00	40,88	40,88
288499964	0,00	0,00	0,00	40,88	40,88
286877600	27,74	0,00	0,00	40,88	68,62
285522876	0,00	0,00	0,00	40,88	40,88
281851620	0,00	0,00	0,00	40,88	40,88
282008373	0,00	0,00	0,00	40,88	40,88
292569882	14,60	9,49	0,00	40,88	64,97
296305405	0,00	0,00	0,00	40,86	40,86
215506030	0,00	0,00	0,00	40,80	40,80
286706741	0,00	0,00	0,00	40,66	40,66
292492669	0,00	0,00	0,00	40,66	40,66
278091415	0,00	0,00	0,00	40,64	40,64
212488430	0,00	0,00	0,00	40,60	40,60
510518958	0,00	0,00	0,00	40,49	40,49
515198420	0,00	0,00	0,00	40,20	40,20
287561615	0,00	0,00	0,00	40,18	40,18

Recebimentos em Atraso a 31/12/2023 - Art.º 15.º da LCPA					
Identificação da dívida	<= 30 dias	<= 60 dias	<= 90 dias	> 90 dias	Total
	(1)	(2)	(3)	(4)	(1)+(2)+(3)+(4)
289348536	0,00	0,00	0,00	40,18	40,18
289902304	0,00	0,00	0,00	40,16	40,16
285330489	19,60	11,26	0,00	40,16	71,02
289919495	0,00	0,00	0,00	40,16	40,16
296077240	0,00	0,00	0,00	40,16	40,16
287382028	0,00	8,76	0,00	40,15	48,91
287382133	0,00	8,76	0,00	40,15	48,91
298692759	0,00	0,00	0,00	40,12	40,12
288237030	0,00	0,00	0,00	40,04	40,04
216206006	0,00	0,00	0,00	40,01	40,01
173024068	0,00	0,00	0,00	40,00	40,00
128070579	0,00	0,00	0,00	40,00	40,00
204079993	0,00	0,00	0,00	39,94	39,94
309400139	0,00	0,00	0,00	39,92	39,92
294777849	29,20	16,06	0,00	39,92	85,18
207676593	0,00	0,00	0,00	39,92	39,92
214510824	0,00	0,00	0,00	39,87	39,87
288114647	0,00	0,00	0,00	39,70	39,70
288801989	0,00	0,00	0,00	39,70	39,70
304170917	0,00	0,00	0,00	39,66	39,66
269340440	0,00	0,00	0,00	39,66	39,66
308660226	37,24	25,44	0,00	39,50	102,18
238176916	0,00	0,00	0,00	39,43	39,43
291686877	0,00	0,00	0,00	39,42	39,42
279593899	0,00	0,00	0,00	39,42	39,42
286458284	0,00	0,00	0,00	39,42	39,42
285607430	0,00	0,00	0,00	39,42	39,42
286107007	0,00	0,00	0,00	39,42	39,42
302164634	0,00	0,00	0,00	39,42	39,42
281801754	0,00	0,00	0,00	39,42	39,42
284699942	0,00	0,00	0,00	39,24	39,24
299229335	0,00	0,00	0,00	39,20	39,20
311044697	0,00	0,00	0,00	39,20	39,20
284595446	0,00	0,00	0,00	39,20	39,20
273020390	0,00	0,00	0,00	39,20	39,20
305720201	0,00	0,00	0,00	39,20	39,20
291360521	0,00	0,00	0,00	39,20	39,20
299031004	0,00	0,00	0,00	39,20	39,20
293517452	13,87	0,00	0,00	39,20	53,07
293517495	13,87	0,00	0,00	39,20	53,07
306270102	0,00	0,00	0,00	39,20	39,20
287480151	0,00	0,00	0,00	39,20	39,20
277746493	0,00	0,00	0,00	39,20	39,20
291832750	0,00	0,00	0,00	39,20	39,20
280014228	0,00	0,00	0,00	39,20	39,20
284836486	0,00	0,00	0,00	39,20	39,20

Recebimentos em Atraso a 31/12/2023 - Art.º 15.º da LCPA					
Identificação da dívida	<= 30 dias	<= 60 dias	<= 90 dias	> 90 dias	Total
	(1)	(2)	(3)	(4)	(1)+(2)+(3)+(4)
285443844	0,00	0,00	0,00	39,20	39,20
305097520	0,00	0,00	0,00	39,20	39,20
298627949	0,00	0,00	0,00	39,20	39,20
281945764	0,00	0,00	0,00	39,20	39,20
280405138	0,00	0,00	0,00	39,20	39,20
282153659	0,00	0,00	0,00	39,20	39,20
291300138	0,00	0,00	0,00	39,20	39,20
283439114	0,00	0,00	0,00	39,20	39,20
293255458	0,00	0,00	0,00	39,20	39,20
280590202	37,24	30,70	0,00	39,20	107,14
285284134	0,00	0,00	0,00	39,20	39,20
289221358	0,00	0,00	0,00	39,20	39,20
283437723	0,00	0,00	0,00	39,20	39,20
288413237	0,00	0,00	0,00	39,20	39,20
291715990	0,00	0,00	0,00	39,20	39,20
301044732	0,00	0,00	0,00	39,20	39,20
286903369	26,28	0,00	0,00	39,20	65,48
281267790	0,00	0,00	0,00	39,20	39,20
295484535	0,00	0,00	0,00	39,20	39,20
282971815	0,00	0,00	0,00	39,20	39,20
287047504	0,00	0,00	0,00	39,20	39,20
281497028	0,00	0,00	0,00	39,20	39,20
308099419	0,00	0,00	0,00	39,20	39,20
285464566	39,20	32,24	0,00	39,20	110,64
298006529	29,20	0,00	0,00	39,20	68,40
288343280	0,00	0,00	0,00	39,20	39,20
303521856	27,74	17,52	0,00	39,20	84,46
313053294	0,00	0,00	0,00	39,20	39,20
312764189	29,20	16,06	0,00	39,20	84,46
283236868	27,74	17,52	0,00	39,20	84,46
290848105	39,20	0,00	0,00	39,20	78,40
289533082	0,00	0,00	0,00	39,20	39,20
289153751	0,00	0,00	0,00	39,20	39,20
298622580	15,22	7,59	0,00	39,20	62,01
301592888	29,20	0,00	0,00	39,20	68,40
298960931	0,00	0,00	0,00	39,20	39,20
293879893	0,00	0,00	0,00	39,20	39,20
300531290	0,00	0,00	0,00	39,20	39,20
294099115	0,00	0,00	0,00	39,20	39,20
289773890	37,24	23,02	0,00	39,20	99,46
305723120	0,00	0,00	0,00	39,20	39,20
202343162	0,00	0,00	0,00	39,10	39,10
200196740	0,00	0,00	0,00	39,00	39,00
510545599	0,00	0,00	0,00	38,78	38,78
288386264	0,00	0,00	0,00	38,74	38,74
213343290	0,00	0,00	0,00	38,72	38,72

Recebimentos em Atraso a 31/12/2023 - Art.º 15.º da LCPA					
Identificação da dívida	<= 30 dias	<= 60 dias	<= 90 dias	> 90 dias	Total
	(1)	(2)	(3)	(4)	(1)+(2)+(3)+(4)
293368848	0,00	21,90	0,00	38,70	60,60
901931276	0,00	0,00	0,00	38,70	38,70
269092781	0,00	0,00	0,00	38,69	38,69
106650670	0,00	0,00	0,00	38,69	38,69
281671575	0,00	0,00	0,00	38,50	38,50
120806711	0,00	0,00	0,00	38,50	38,50
212816756	0,00	0,00	0,00	38,50	38,50
267003900	0,00	0,00	0,00	38,50	38,50
293566682	39,20	0,00	0,00	38,47	77,67
279192215	0,00	0,00	0,00	38,22	38,22
278774105	0,00	0,00	0,00	38,22	38,22
294081100	0,00	0,00	0,00	38,22	38,22
290084067	37,24	22,52	0,00	38,20	97,96
268591440	0,00	0,00	0,00	38,20	38,20
285572288	0,00	0,00	0,00	38,20	38,20
286899167	0,00	0,00	0,00	38,20	38,20
288836642	0,00	0,00	0,00	38,20	38,20
183855060	0,00	0,00	0,00	38,00	38,00
305976966	0,00	0,00	0,00	37,99	37,99
215608909	0,00	0,00	0,00	37,98	37,98
277778522	0,00	0,00	0,00	37,96	37,96
307394638	0,00	0,00	0,00	37,96	37,96
290215480	0,00	0,00	0,00	37,96	37,96
237958910	0,00	0,00	0,00	37,96	37,96
275829146	0,00	0,00	0,00	37,96	37,96
256729867	0,00	0,00	0,00	37,96	37,96
292485743	0,00	0,00	0,00	37,96	37,96
266596215	0,00	0,00	0,00	37,96	37,96
273280406	0,00	0,00	0,00	37,96	37,96
283586109	0,00	0,00	0,00	37,96	37,96
288355121	0,00	0,00	0,00	37,96	37,96
243684010	0,00	0,00	0,00	37,96	37,96
280026200	0,00	0,00	0,00	37,96	37,96
290914906	0,00	8,03	0,00	37,96	45,99
294769196	0,00	0,00	0,00	37,87	37,87
278924484	0,00	0,00	0,00	37,86	37,86
221384421	0,00	0,00	0,00	37,80	37,80
288683900	0,00	25,48	0,00	37,74	63,22
290738156	0,00	0,00	0,00	37,70	37,70
237920140	0,00	0,00	0,00	37,70	37,70
278419496	0,00	0,00	0,00	37,70	37,70
272901423	0,00	0,00	0,00	37,61	37,61
291673562	0,00	0,00	0,00	37,54	37,54
261806017	0,00	0,00	0,00	37,50	37,50
292821182	0,00	0,00	0,00	37,46	37,46
292821050	0,00	0,00	0,00	37,46	37,46

Recebimentos em Atraso a 31/12/2023 - Art.º 15.º da LCPA					
Identificação da dívida	<= 30 dias	<= 60 dias	<= 90 dias	> 90 dias	Total
	(1)	(2)	(3)	(4)	(1)+(2)+(3)+(4)
218176678	0,00	0,00	0,00	37,38	37,38
198550421	10,10	0,00	0,00	37,30	47,40
229179754	0,00	0,00	0,00	37,30	37,30
267238835	0,00	0,00	0,00	37,30	37,30
311635814	0,00	0,00	0,00	37,28	37,28
278530702	0,00	0,00	0,00	37,24	37,24
283086661	27,74	16,06	0,00	37,24	81,04
289739381	39,20	0,00	0,00	37,24	76,44
262207591	0,00	0,00	0,00	37,24	37,24
287181685	0,00	0,00	0,00	37,24	37,24
284184632	0,00	0,00	0,00	37,24	37,24
291872549	0,00	0,00	0,00	37,24	37,24
291123406	0,00	0,00	0,00	37,24	37,24
281800430	0,00	0,00	0,00	37,24	37,24
286250195	0,00	0,00	0,00	37,24	37,24
284780413	0,00	0,00	0,00	37,24	37,24
279830637	0,00	0,00	0,00	37,24	37,24
284378011	0,00	0,00	0,00	37,24	37,24
314549005	0,00	0,00	0,00	37,24	37,24
288938798	0,00	0,00	0,00	37,24	37,24
306429713	0,00	0,00	0,00	37,24	37,24
288648692	35,28	22,02	0,00	37,24	94,54
285707418	0,00	0,00	0,00	37,23	37,23
306577364	13,87	0,00	0,00	37,23	51,10
283313480	27,74	0,00	0,00	37,23	64,97
282230262	0,00	0,00	0,00	37,12	37,12
260581780	0,00	0,00	0,00	37,07	37,07
293620253	0,00	0,00	0,00	36,96	36,96
233621636	0,00	0,00	0,00	36,92	36,92
280138024	0,00	0,00	0,00	36,75	36,75
281905363	0,00	0,00	0,00	36,74	36,74
292913214	0,00	0,00	0,00	36,74	36,74
304078298	0,00	0,00	0,00	36,74	36,74
209862661	0,00	0,00	0,00	36,70	36,70
225379651	0,00	0,00	0,00	36,70	36,70
290109051	0,00	0,00	0,00	36,70	36,70
284448990	0,00	0,00	0,00	36,66	36,66
271160039	0,00	0,00	0,00	36,66	36,66
206661240	0,00	0,00	0,00	36,50	36,50
288894839	0,00	0,00	0,00	36,50	36,50
283297123	0,00	0,00	0,00	36,50	36,50
285001574	0,00	0,00	0,00	36,50	36,50
283591188	0,00	0,00	0,00	36,50	36,50
283018747	0,00	0,00	0,00	36,50	36,50
245970436	0,00	0,00	0,00	36,50	36,50
279096186	0,00	0,00	0,00	36,50	36,50

Recebimentos em Atraso a 31/12/2023 - Art.º 15.º da LCPA					
Identificação da dívida	<= 30 dias	<= 60 dias	<= 90 dias	> 90 dias	Total
	(1)	(2)	(3)	(4)	(1)+(2)+(3)+(4)
514576405	0,00	0,00	0,00	36,50	36,50
295814390	0,00	0,00	0,00	36,50	36,50
210046210	0,00	0,00	0,00	36,50	36,50
288735560	0,00	0,00	0,00	36,50	36,50
296591734	0,00	0,00	0,00	36,33	36,33
278678246	0,00	0,00	0,00	36,28	36,28
294688056	0,00	0,00	0,00	36,26	36,26
292534396	0,00	0,00	0,00	36,26	36,26
280960263	0,00	0,00	0,00	36,26	36,26
275927105	0,00	0,00	0,00	36,26	36,26
290617120	0,00	0,00	0,00	36,26	36,26
269630791	0,00	0,00	0,00	36,24	36,24
285109227	0,00	20,02	0,00	36,22	56,24
203028996	0,00	0,00	0,00	36,18	36,18
279393334	0,00	0,00	0,00	36,16	36,16
191523739	0,00	0,00	0,00	36,00	36,00
243724730	0,00	0,00	0,00	36,00	36,00
285261371	0,00	0,00	0,00	36,00	36,00
257934871	0,00	0,00	0,00	36,00	36,00
284725439	0,00	0,00	0,00	35,98	35,98
288067541	0,00	0,00	0,00	35,96	35,96
287794105	18,62	10,01	0,00	35,93	64,56
235810070	0,00	0,00	0,00	35,86	35,86
286314800	0,00	0,00	0,00	35,80	35,80
299960200	0,00	0,00	0,00	35,78	35,78
291511910	0,00	0,00	0,00	35,77	35,77
251491455	0,00	0,00	0,00	35,77	35,77
285045571	0,00	0,00	0,00	35,77	35,77
274842564	0,00	0,00	0,00	35,77	35,77
290082900	0,00	0,00	0,00	35,76	35,76
297029924	0,00	0,00	0,00	35,74	35,74
285345737	0,00	0,00	0,00	35,72	35,72
223587923	0,00	0,00	0,00	35,70	35,70
263546888	0,00	0,00	0,00	35,60	35,60
280069766	0,00	0,00	0,00	35,53	35,53
283316543	0,00	0,00	0,00	35,51	35,51
276590899	0,00	0,00	0,00	35,50	35,50
257731709	0,00	0,00	0,00	35,34	35,34
510731589	0,00	0,00	0,00	35,30	35,30
278841392	0,00	0,00	0,00	35,28	35,28
285154680	0,00	0,00	0,00	35,28	35,28
293440646	0,00	0,00	0,00	35,28	35,28
288049470	0,00	0,00	0,00	35,28	35,28
284337285	29,20	0,00	0,00	35,28	64,48
301534268	0,00	0,00	0,00	35,28	35,28
293823316	0,00	0,00	0,00	35,28	35,28

Recebimentos em Atraso a 31/12/2023 - Art.º 15.º da LCPA					
Identificação da dívida	<= 30 dias	<= 60 dias	<= 90 dias	> 90 dias	Total
	(1)	(2)	(3)	(4)	(1)+(2)+(3)+(4)
293237530	0,00	4,38	0,00	35,24	39,62
284949299	0,00	0,00	0,00	35,24	35,24
243316941	0,00	0,00	0,00	35,24	35,24
278033741	0,00	0,00	0,00	35,06	35,06
313656851	0,00	0,00	0,00	35,04	35,04
279110057	0,00	0,00	0,00	35,04	35,04
239339894	0,00	0,00	0,00	35,04	35,04
280606044	0,00	0,00	0,00	35,04	35,04
276021568	0,00	0,00	0,00	35,04	35,04
296719153	0,00	0,00	0,00	35,04	35,04
286779781	0,00	0,00	0,00	35,04	35,04
284504270	0,00	0,00	0,00	35,04	35,04
300210396	0,00	0,00	0,00	35,04	35,04
283255358	24,82	17,52	0,00	35,04	77,38
203372379	0,00	0,00	0,00	35,04	35,04
281938237	0,00	0,00	0,00	35,04	35,04
300689390	0,00	0,00	0,00	35,04	35,04
273115464	0,00	0,00	0,00	35,04	35,04
195243935	0,00	0,00	0,00	35,04	35,04
285825348	0,00	0,00	0,00	35,04	35,04
141662174	0,00	0,00	0,00	35,00	35,00
226811220	0,00	0,00	0,00	34,99	34,99
229195903	0,00	0,00	0,00	34,97	34,97
284895458	0,00	0,00	0,00	34,84	34,84
304199605	0,00	0,00	0,00	34,78	34,78
284034622	0,00	0,00	0,00	34,78	34,78
290478790	27,74	0,00	0,00	34,78	62,52
280400900	0,00	0,00	0,00	34,74	34,74
242382517	0,00	0,00	0,00	34,67	34,67
262762340	0,00	0,00	0,00	34,54	34,54
277557992	0,00	0,00	0,00	34,49	34,49
	0,00	0,00	0,00	34,40	34,40
504011944	0,00	0,00	0,00	34,37	34,37
281106231	0,00	0,00	0,00	34,31	34,31
280947968	0,00	0,00	0,00	34,31	34,31
270403086	0,00	0,00	0,00	34,30	34,30
288805836	0,00	17,52	0,00	34,30	51,82
291547320	0,00	0,00	0,00	34,28	34,28
208047808	0,00	0,00	0,00	34,25	34,25
295528540	0,00	22,52	0,00	34,24	56,76
222715138	0,00	0,00	0,00	34,20	34,20
194983811	0,00	0,00	0,00	34,20	34,20
232312664	0,00	0,00	0,00	34,10	34,10
237901668	0,00	0,00	0,00	34,08	34,08
200177150	0,00	0,00	0,00	34,08	34,08
271164352	0,00	0,00	0,00	34,04	34,04

CASCAIS

Recebimentos em Atraso a 31/12/2023 - Art.º 15.º da LCPA					
Identificação da dívida	<= 30 dias	<= 60 dias	<= 90 dias	> 90 dias	Total
	(1)	(2)	(3)	(4)	(1)+(2)+(3)+(4)
289046351	0,00	0,00	0,00	33,90	33,90
285893777	0,00	0,00	0,00	33,82	33,82
280951507	0,00	0,00	0,00	33,82	33,82
280627041	0,00	0,00	0,00	33,82	33,82
299914968	0,00	0,00	0,00	33,82	33,82
269589007	0,00	0,00	0,00	33,80	33,80
217791395	0,00	0,00	0,00	33,80	33,80
230647588	0,00	0,00	0,00	33,80	33,80
201914026	0,00	0,00	0,00	33,80	33,80
246100907	0,00	0,00	0,00	33,80	33,80
236316281	0,00	0,00	0,00	33,80	33,80
298335131	0,00	35,20	0,00	33,78	68,98
287795446	0,00	0,00	0,00	33,78	33,78
282862269	0,00	0,00	0,00	33,78	33,78
295237791	0,00	0,00	0,00	33,78	33,78
310971284	0,00	0,00	0,00	33,78	33,78
284027790	0,00	0,00	0,00	33,73	33,73
189011203	0,00	0,00	0,00	33,73	33,73
299917940	40,66	15,18	0,00	33,66	89,50
276686128	0,00	0,00	0,00	33,66	33,66
208778888	0,00	0,00	0,00	33,66	33,66
215324439	0,00	0,00	0,00	33,60	33,60
293565473	0,00	0,00	0,00	33,60	33,60
210459360	0,00	0,00	0,00	33,60	33,60
287835332	0,00	0,00	0,00	33,60	33,60
295297433	0,00	0,00	0,00	33,60	33,60
278553044	0,00	0,00	0,00	33,58	33,58
294967826	0,00	0,00	0,00	33,58	33,58
292596146	0,00	0,00	0,00	33,58	33,58
285900927	0,00	0,00	0,00	33,58	33,58
287217035	0,00	21,90	0,00	33,58	55,48
298847728	0,00	0,00	0,00	33,58	33,58
284034592	0,00	0,00	0,00	33,58	33,58
284025640	0,00	0,00	0,00	33,58	33,58
282916660	27,74	0,00	0,00	33,58	61,32
292505647	0,00	0,00	0,00	33,58	33,58
285904914	0,00	0,00	0,00	33,58	33,58
286317125	0,00	0,00	0,00	33,58	33,58
289074053	0,00	0,00	0,00	33,58	33,58
280549229	0,00	0,00	0,00	33,58	33,58
285805975	27,74	0,00	0,00	33,58	61,32
286293625	0,00	0,00	0,00	33,58	33,58
286190001	0,00	0,00	0,00	33,58	33,58
286186870	0,00	0,00	0,00	33,58	33,58
309963311	0,00	0,00	0,00	33,58	33,58
311645542	0,00	0,00	0,00	33,58	33,58

CASCAIS

Recebimentos em Atraso a 31/12/2023 - Art.º 15.º da LCPA					
Identificação da dívida	<= 30 dias	<= 60 dias	<= 90 dias	> 90 dias	Total
	(1)	(2)	(3)	(4)	(1)+(2)+(3)+(4)
273131842	0,00	0,00	0,00	33,58	33,58
260342718	0,00	0,00	0,00	33,35	33,35
278132774	0,00	0,00	0,00	33,32	33,32
293821178	39,20	0,00	0,00	33,32	72,52
292446276	18,62	10,78	0,00	33,32	62,72
298183811	0,00	0,00	0,00	33,32	33,32
288477146	0,00	0,00	0,00	33,32	33,32
297166387	0,00	0,00	0,00	33,32	33,32
315499036	0,00	0,00	0,00	33,32	33,32
278274200	0,00	0,00	0,00	33,32	33,32
318338998	0,00	0,00	0,00	33,32	33,32
314047468	0,00	0,00	0,00	33,32	33,32
297971140	0,00	0,00	0,00	33,32	33,32
297560387	0,00	0,00	0,00	33,32	33,32
299818322	21,90	18,98	0,00	33,32	74,20
516040570	0,00	0,00	0,00	33,22	33,22
295903236	0,00	0,00	0,00	33,20	33,20
507905180	0,00	0,00	0,00	33,20	33,20
299740366	0,00	0,00	0,00	33,16	33,16
296664740	0,00	0,00	0,00	33,07	33,07
216451272	0,00	0,00	0,00	32,92	32,92
123636124	0,00	0,00	0,00	32,90	32,90
304166766	26,28	0,00	0,00	32,86	59,14
297415450	0,00	0,00	0,00	32,86	32,86
288441990	0,00	0,00	0,00	32,85	32,85
280450508	0,00	0,00	0,00	32,85	32,85
204007305	0,00	0,00	0,00	32,85	32,85
282281037	0,00	0,00	0,00	32,85	32,85
285357298	0,00	0,00	0,00	32,82	32,82
308724623	0,00	0,00	0,00	32,82	32,82
263581810	0,00	0,00	0,00	32,81	32,81
296662712	0,00	0,00	0,00	32,74	32,74
302796452	29,20	0,00	0,00	32,70	61,90
510986382	0,00	0,00	0,00	32,68	32,68
282762337	0,00	0,00	0,00	32,64	32,64
291904220	0,00	0,00	0,00	32,62	32,62
513946870	0,00	0,00	0,00	32,58	32,58
513092013	0,00	0,00	0,00	32,58	32,58
517100924	0,00	0,00	0,00	32,58	32,58
282871390	0,00	0,00	0,00	32,55	32,55
119993147	0,00	0,00	0,00	32,50	32,50
285979868	0,00	23,98	0,00	32,49	56,47
262483858	0,00	0,00	0,00	32,36	32,36
278385583	0,00	0,00	0,00	32,34	32,34
282304630	37,24	0,00	0,00	32,32	69,56
211656003	0,00	0,00	0,00	32,31	32,31

Recebimentos em Atraso a 31/12/2023 - Art.º 15.º da LCPA					
Identificação da dívida	<= 30 dias	<= 60 dias	<= 90 dias	> 90 dias	Total
	(1)	(2)	(3)	(4)	(1)+(2)+(3)+(4)
198831358	0,00	0,00	0,00	32,31	32,31
289840805	0,00	0,00	0,00	32,30	32,30
282526650	0,00	0,00	0,00	32,28	32,28
191047546	0,00	0,00	0,00	32,13	32,13
294300210	0,00	0,00	0,00	32,12	32,12
278877079	0,00	0,00	0,00	32,12	32,12
299988449	0,00	0,00	0,00	32,12	32,12
280202407	0,00	0,00	0,00	32,12	32,12
282233318	0,00	0,00	0,00	32,12	32,12
290510953	29,20	27,74	0,00	32,12	89,06
283501944	0,00	0,00	0,00	32,12	32,12
268605335	0,00	0,00	0,00	32,12	32,12
280646500	0,00	0,00	0,00	32,12	32,12
291828582	0,00	0,00	0,00	32,12	32,12
284833754	27,74	0,00	0,00	32,12	59,86
286986930	0,00	0,00	0,00	32,12	32,12
294936092	27,74	0,00	0,00	32,12	59,86
287742580	0,00	0,00	0,00	32,12	32,12
284160768	0,00	0,00	0,00	32,12	32,12
204176425	0,00	0,00	0,00	32,12	32,12
306692210	0,00	0,00	0,00	32,12	32,12
280011679	0,00	0,00	0,00	32,12	32,12
269532250	0,00	0,00	0,00	32,12	32,12
284451320	0,00	0,00	0,00	32,12	32,12
210428694	0,00	0,00	0,00	32,12	32,12
293794782	0,00	17,52	0,00	32,12	49,64
277476496	0,00	0,00	0,00	32,12	32,12
302164839	35,28	23,02	0,00	32,12	90,42
283285346	0,00	0,00	0,00	32,12	32,12
278028616	0,00	0,00	0,00	32,12	32,12
284061425	14,60	17,52	0,00	32,12	64,24
285429434	0,00	17,52	0,00	32,12	49,64
287962393	0,00	0,00	0,00	32,12	32,12
284116670	0,00	0,00	0,00	32,12	32,12
283237430	0,00	17,52	0,00	32,12	49,64
285122096	29,20	17,52	0,00	32,12	78,84
278057454	0,00	0,00	0,00	32,12	32,12
290752850	0,00	0,00	0,00	32,12	32,12
287017567	27,74	18,98	0,00	32,12	78,84
284419630	0,00	0,00	0,00	32,12	32,12
288643712	0,00	0,00	0,00	32,12	32,12
292897286	0,00	0,00	0,00	32,12	32,12
315544716	0,00	0,00	0,00	32,12	32,12
299570878	0,00	0,00	0,00	32,12	32,12
284392650	27,74	0,00	0,00	32,12	59,86
299571130	0,00	0,00	0,00	32,12	32,12

Recebimentos em Atraso a 31/12/2023 - Art.º 15.º da LCPA					
Identificação da dívida	<= 30 dias	<= 60 dias	<= 90 dias	> 90 dias	Total
	(1)	(2)	(3)	(4)	(1)+(2)+(3)+(4)
281576416	0,00	0,00	0,00	32,12	32,12
283762039	0,00	0,00	0,00	32,12	32,12
285366424	0,00	0,00	0,00	32,12	32,12
286853027	0,00	0,00	0,00	32,12	32,12
298808030	0,00	0,00	0,00	32,12	32,12
298506955	29,20	0,00	0,00	32,12	61,32
298507269	29,20	0,00	0,00	32,12	61,32
282927867	0,00	21,90	0,00	32,12	54,02
283684313	0,00	0,00	0,00	32,12	32,12
284007676	0,00	0,00	0,00	32,12	32,12
313718989	0,00	17,52	0,00	32,12	49,64
314327240	37,24	0,00	0,00	32,12	69,36
316485390	37,24	0,00	0,00	32,12	69,36
218261705	0,00	0,00	0,00	32,12	32,12
279569394	0,00	0,00	0,00	32,12	32,12
298187523	0,00	0,00	0,00	32,12	32,12
289244960	0,00	0,00	0,00	32,12	32,12
293794383	0,00	0,00	0,00	32,12	32,12
291308120	0,00	0,00	0,00	32,12	32,12
296633372	0,00	0,00	0,00	32,12	32,12
510483496	0,00	0,00	0,00	32,10	32,10
292092369	0,00	0,00	0,00	32,05	32,05
200457896	0,00	0,00	0,00	32,00	32,00
500144311	0,00	0,00	0,00	32,00	32,00
299439372	0,00	0,00	0,00	31,90	31,90
301365954	39,20	0,00	0,00	31,86	71,06
515334871	0,00	0,00	0,00	31,86	31,86
226294560	0,00	0,00	0,00	31,84	31,84
218787421	0,00	0,00	0,00	31,84	31,84
284558001	0,00	0,00	0,00	31,82	31,82
281803935	0,00	0,00	0,00	31,61	31,61
284929662	17,64	0,00	0,00	31,51	49,15
227706617	0,00	0,00	0,00	31,50	31,50
270903291	0,00	0,00	0,00	31,50	31,50
289939402	30,66	16,06	0,00	31,47	78,19
206408870	0,00	0,00	0,00	31,42	31,42
285820354	0,00	0,00	0,00	31,40	31,40
278669891	0,00	0,00	0,00	31,39	31,39
202086089	0,00	0,00	0,00	31,38	31,38
286229609	37,24	0,00	0,00	31,36	68,60
304050652	0,00	0,00	0,00	31,36	31,36
283260874	20,58	0,00	0,00	31,36	51,94
298248522	18,62	0,00	0,00	31,36	49,98
298888947	0,00	0,00	0,00	31,36	31,36
289365457	0,00	0,00	0,00	31,36	31,36
290445914	0,00	0,00	0,00	31,36	31,36

CASCAIS

Recebimentos em Atraso a 31/12/2023 - Art.º 15.º da LCPA					
Identificação da dívida	<= 30 dias	<= 60 dias	<= 90 dias	> 90 dias	Total
	(1)	(2)	(3)	(4)	(1)+(2)+(3)+(4)
206964501	0,00	0,00	0,00	31,35	31,35
503362271	0,00	0,00	0,00	31,35	31,35
270790462	0,00	0,00	0,00	31,33	31,33
234480262	0,00	0,00	0,00	31,30	31,30
282333215	0,00	0,00	0,00	31,15	31,15
299507432	0,00	0,00	0,00	31,09	31,09
244732949	0,00	0,00	0,00	30,94	30,94
295400633	0,00	0,00	0,00	30,91	30,91
262339757	0,00	0,00	0,00	30,90	30,90
287838960	24,82	17,52	0,00	30,86	73,20
290876273	0,00	19,60	0,00	30,86	50,46
287236889	0,00	0,00	0,00	30,82	30,82
289034841	0,00	0,00	0,00	30,82	30,82
287151174	0,00	0,00	0,00	30,82	30,82
283273135	30,66	0,00	0,00	30,82	61,48
315209348	0,00	0,00	0,00	30,82	30,82
150376804	0,00	0,00	0,00	30,80	30,80
189405090	0,00	0,00	0,00	30,68	30,68
291832601	0,00	0,00	0,00	30,66	30,66
310824117	0,00	0,00	0,00	30,66	30,66
292615167	0,00	0,00	0,00	30,66	30,66
274629968	0,00	0,00	0,00	30,66	30,66
278478450	0,00	0,00	0,00	30,66	30,66
280598130	0,00	0,00	0,00	30,66	30,66
282897119	0,00	0,00	0,00	30,66	30,66
274014882	0,00	0,00	0,00	30,66	30,66
197283730	0,00	0,00	0,00	30,66	30,66
287453456	27,74	0,00	0,00	30,66	58,40
282073876	0,00	0,00	0,00	30,66	30,66
288873076	0,00	0,00	0,00	30,66	30,66
288880188	37,24	0,00	0,00	30,66	67,90
287411281	37,24	19,10	0,00	30,66	87,00
280179588	0,00	0,00	0,00	30,66	30,66
246175524	0,00	0,00	0,00	30,66	30,66
281352720	0,00	0,00	0,00	30,66	30,66
283223502	0,00	0,00	0,00	30,66	30,66
281078076	0,00	0,00	0,00	30,66	30,66
284132012	0,00	29,20	0,00	30,66	59,86
280754302	0,00	0,00	0,00	30,66	30,66
279585683	0,00	0,00	0,00	30,66	30,66
300178158	0,00	0,00	0,00	30,66	30,66
225925729	0,00	0,00	0,00	30,66	30,66
295768177	24,82	17,52	0,00	30,66	73,00
292878150	0,00	0,00	0,00	30,66	30,66
285938096	0,00	0,00	0,00	30,66	30,66
276826426	0,00	0,00	0,00	30,66	30,66

CASCAIS

Recebimentos em Atraso a 31/12/2023 - Art.º 15.º da LCPA					
Identificação da dívida	<= 30 dias	<= 60 dias	<= 90 dias	> 90 dias	Total
	(1)	(2)	(3)	(4)	(1)+(2)+(3)+(4)
289312540	0,00	0,00	0,00	30,66	30,66
283523565	30,66	0,00	0,00	30,66	61,32
282316221	0,00	0,00	0,00	30,66	30,66
285411268	13,87	0,00	0,00	30,66	44,53
280625170	0,00	0,00	0,00	30,66	30,66
298714337	0,00	0,00	0,00	30,66	30,66
204515114	0,00	0,00	0,00	30,63	30,63
262647575	0,00	0,00	0,00	30,57	30,57
250352737	0,00	0,00	0,00	30,56	30,56
283291869	0,00	0,00	0,00	30,40	30,40
288888197	0,00	0,00	0,00	30,38	30,38
282126104	0,00	0,00	0,00	30,38	30,38
285968017	0,00	0,00	0,00	30,36	30,36
132800837	0,00	0,00	0,00	30,30	30,30
221239391	0,00	0,00	0,00	30,30	30,30
212996215	0,00	0,00	0,00	30,30	30,30
158294084	0,00	0,00	0,00	30,30	30,30
245749195	0,00	0,00	0,00	30,30	30,30
193192926	0,00	0,00	0,00	30,30	30,30
225670950	0,00	0,00	0,00	30,30	30,30
271845899	0,00	0,00	0,00	30,30	30,30
176895809	0,00	0,00	0,00	30,30	30,30
274708388	0,00	0,00	0,00	30,30	30,30
285195387	0,00	0,00	0,00	30,28	30,28
514533331	0,00	0,00	0,00	30,21	30,21
516654578	0,00	0,00	0,00	30,21	30,21
250367343	0,00	0,00	0,00	30,17	30,17
291114784	0,00	13,66	0,00	30,17	43,83
314711953	27,74	14,60	0,00	30,10	72,44
257303260	0,00	0,00	0,00	30,00	30,00
516110560	0,00	22,00	0,00	30,00	52,00
290925444	0,00	0,00	0,00	30,00	30,00
219995680	0,00	0,00	0,00	29,95	29,95
187771340	0,00	0,00	0,00	29,94	29,94
280361394	0,00	0,00	0,00	29,94	29,94
280305508	0,00	0,00	0,00	29,93	29,93
282230220	30,66	16,06	0,00	29,93	76,65
298532409	0,00	0,00	0,00	29,93	29,93
299917363	0,00	0,00	0,00	29,93	29,93
201681110	0,00	0,00	0,00	29,90	29,90
293615748	0,00	0,00	0,00	29,86	29,86
293466092	0,00	0,00	0,00	29,82	29,82
515142670	0,00	0,00	0,00	29,82	29,82
515429694	0,00	0,00	0,00	29,82	29,82
230305741	0,00	0,00	0,00	29,50	29,50
503918288	0,00	0,00	0,00	29,48	29,48

Recebimentos em Atraso a 31/12/2023 - Art.º 15.º da LCPA					
Identificação da dívida	<= 30 dias	<= 60 dias	<= 90 dias	> 90 dias	Total
	(1)	(2)	(3)	(4)	(1)+(2)+(3)+(4)
130549762	0,00	0,00	0,00	29,42	29,42
256752230	0,00	0,00	0,00	29,42	29,42
514877553	0,00	0,00	0,00	29,42	29,42
145964493	0,00	0,00	0,00	29,42	29,42
279902514	0,00	0,00	0,00	29,40	29,40
307549801	0,00	0,00	0,00	29,40	29,40
293245703	0,00	0,00	0,00	29,40	29,40
288904290	29,20	0,00	0,00	29,40	58,60
282992251	0,00	0,00	0,00	29,40	29,40
280017278	0,00	0,00	0,00	29,40	29,40
282297146	0,00	0,00	0,00	29,40	29,40
284456900	0,00	0,00	0,00	29,40	29,40
281965129	0,00	0,00	0,00	29,40	29,40
283039728	0,00	0,00	0,00	29,40	29,40
299906604	0,00	0,00	0,00	29,40	29,40
311007902	0,00	0,00	0,00	29,40	29,40
284995223	0,00	0,00	0,00	29,40	29,40
307280160	0,00	0,00	0,00	29,40	29,40
299645835	0,00	0,00	0,00	29,40	29,40
269373314	0,00	0,00	0,00	29,34	29,34
269292152	0,00	0,00	0,00	29,32	29,32
510216595	0,00	0,00	0,00	29,28	29,28
291395414	0,00	0,00	0,00	29,28	29,28
294204490	0,00	0,00	0,00	29,28	29,28
229436200	0,00	0,00	0,00	29,22	29,22
167275372	0,00	0,00	0,00	29,20	29,20
291577202	0,00	0,00	0,00	29,20	29,20
276006461	0,00	0,00	0,00	29,20	29,20
280869037	0,00	0,00	0,00	29,20	29,20
297306707	27,74	0,00	0,00	29,20	56,94
291826733	0,00	0,00	0,00	29,20	29,20
280833024	0,00	0,00	0,00	29,20	29,20
284562661	0,00	0,00	0,00	29,20	29,20
289089433	0,00	0,00	0,00	29,20	29,20
292062656	0,00	0,00	0,00	29,20	29,20
287495698	0,00	0,00	0,00	29,20	29,20
288785932	0,00	0,00	0,00	29,20	29,20
284223611	27,74	16,06	0,00	29,20	73,00
309717434	0,00	14,60	0,00	29,20	43,80
291813372	0,00	10,22	0,00	29,20	39,42
309220700	0,00	0,00	0,00	29,20	29,20
309220351	0,00	0,00	0,00	29,20	29,20
281376719	0,00	0,00	0,00	29,20	29,20
307314049	0,00	0,00	0,00	29,20	29,20
291897193	37,24	0,00	0,00	29,20	66,44
292352506	27,74	17,52	0,00	29,20	74,46

Recebimentos em Atraso a 31/12/2023 - Art.º 15.º da LCPA					
Identificação da dívida	<= 30 dias	<= 60 dias	<= 90 dias	> 90 dias	Total
	(1)	(2)	(3)	(4)	(1)+(2)+(3)+(4)
290082412	24,82	26,28	0,00	29,20	80,30
286686384	26,28	0,00	0,00	29,20	55,48
285994220	26,28	17,52	0,00	29,20	73,00
306038471	0,00	0,00	0,00	29,20	29,20
298157780	0,00	0,00	0,00	29,20	29,20
283345063	0,00	0,00	0,00	29,20	29,20
306806479	0,00	18,98	0,00	29,20	48,18
288155653	0,00	0,00	0,00	29,20	29,20
289286735	0,00	0,00	0,00	29,20	29,20
276884906	0,00	0,00	0,00	29,20	29,20
287794326	0,00	0,00	0,00	29,20	29,20
287768988	0,00	0,00	0,00	29,20	29,20
306038129	0,00	0,00	0,00	29,20	29,20
286292777	0,00	0,00	0,00	29,20	29,20
274233037	0,00	0,00	0,00	29,20	29,20
283181591	26,28	17,52	0,00	29,20	73,00
285437690	0,00	0,00	0,00	29,20	29,20
298899116	0,00	0,00	0,00	29,20	29,20
294813543	0,00	17,52	0,00	29,20	46,72
192910850	0,00	0,00	0,00	29,20	29,20
294286730	0,00	0,00	0,00	29,20	29,20
289872260	0,00	0,00	0,00	29,20	29,20
292613741	0,00	0,00	0,00	29,20	29,20
281469865	0,00	0,00	0,00	29,20	29,20
294147233	0,00	0,00	0,00	29,20	29,20
276653726	0,00	0,00	0,00	29,20	29,20
273919229	0,00	0,00	0,00	29,20	29,20
290125146	0,00	0,00	0,00	29,20	29,20
279666438	0,00	0,00	0,00	29,20	29,20
299107450	0,00	0,00	0,00	29,20	29,20
288193571	0,00	0,00	0,00	29,20	29,20
281510180	0,00	0,00	0,00	29,20	29,20
281048649	0,00	0,00	0,00	29,20	29,20
285708937	27,74	0,00	0,00	29,20	56,94
289517893	0,00	0,00	0,00	29,20	29,20
296486671	0,00	0,00	0,00	29,20	29,20
282033874	0,00	0,00	0,00	29,20	29,20
299107663	0,00	0,00	0,00	29,20	29,20
283225785	26,28	17,52	0,00	29,20	73,00
289090164	0,00	0,00	0,00	29,20	29,20
287995208	0,00	0,00	0,00	29,20	29,20
287995356	0,00	0,00	0,00	29,20	29,20
301145881	0,00	0,00	0,00	29,20	29,20
280258674	0,00	0,00	0,00	29,20	29,20
286229552	0,00	0,00	0,00	29,20	29,20
283489901	0,00	17,52	0,00	29,20	46,72

Recebimentos em Atraso a 31/12/2023 - Art.º 15.º da LCPA					
Identificação da dívida	<= 30 dias	<= 60 dias	<= 90 dias	> 90 dias	Total
	(1)	(2)	(3)	(4)	(1)+(2)+(3)+(4)
283218690	0,00	0,00	0,00	29,20	29,20
285551574	0,00	0,00	0,00	29,20	29,20
283098945	29,20	0,00	0,00	29,20	58,40
282617850	0,00	0,00	0,00	29,20	29,20
302225595	0,00	0,00	0,00	29,20	29,20
280726406	0,00	0,00	0,00	29,20	29,20
302170782	0,00	0,00	0,00	29,20	29,20
281007322	0,00	0,00	0,00	29,20	29,20
281118736	0,00	0,00	0,00	29,20	29,20
261718843	0,00	0,00	0,00	29,20	29,20
241265584	0,00	0,00	0,00	29,20	29,20
282641076	29,20	17,52	0,00	29,20	75,92
281127115	0,00	0,00	0,00	29,20	29,20
280519451	0,00	0,00	0,00	29,20	29,20
284834661	0,00	0,00	0,00	29,20	29,20
283924810	0,00	0,00	0,00	29,20	29,20
282233997	0,00	0,00	0,00	29,20	29,20
287039447	0,00	0,00	0,00	29,20	29,20
296929441	0,00	0,00	0,00	29,20	29,20
285021095	0,00	0,00	0,00	29,20	29,20
228062527	0,00	0,00	0,00	29,20	29,20
282322523	0,00	0,00	0,00	29,20	29,20
282079700	0,00	0,00	0,00	29,20	29,20
284061174	0,00	0,00	0,00	29,20	29,20
287870448	0,00	17,52	0,00	29,20	46,72
280598270	0,00	0,00	0,00	29,20	29,20
283405880	0,00	0,00	0,00	29,20	29,20
283586680	0,00	0,00	0,00	29,20	29,20
240544676	0,00	0,00	0,00	29,20	29,20
294008659	0,00	0,00	0,00	29,20	29,20
297258818	0,00	0,00	0,00	29,20	29,20
314816224	0,00	0,00	0,00	29,20	29,20
316314714	0,00	0,00	0,00	29,20	29,20
286827239	27,74	0,00	0,00	29,20	56,94
313881863	0,00	0,00	0,00	29,20	29,20
306366070	0,00	0,00	0,00	29,20	29,20
280952368	0,00	0,00	0,00	29,20	29,20
283369167	0,00	0,00	0,00	29,20	29,20
312725086	37,24	20,02	0,00	29,20	86,46
295375019	27,74	0,00	0,00	29,20	56,94
301105235	0,00	0,00	0,00	29,20	29,20
279029098	0,00	0,00	0,00	29,20	29,20
291018440	0,00	0,00	0,00	29,20	29,20
297700600	29,20	29,20	0,00	29,20	87,60
291397328	0,00	0,00	0,00	29,20	29,20
219265321	0,00	0,00	0,00	29,20	29,20

Recebimentos em Atraso a 31/12/2023 - Art.º 15.º da LCPA					
Identificação da dívida	<= 30 dias	<= 60 dias	<= 90 dias	> 90 dias	Total
	(1)	(2)	(3)	(4)	(1)+(2)+(3)+(4)
515126659	0,00	0,00	0,00	29,02	29,02
513386521	0,00	0,00	0,00	29,01	29,01
292576641	0,00	0,00	0,00	29,00	29,00
243382278	0,00	0,00	0,00	29,00	29,00
513498974	0,00	0,00	0,00	29,00	29,00
513158910	0,00	0,00	0,00	29,00	29,00
162377274	0,00	0,00	0,00	29,00	29,00
256503524	0,00	0,00	0,00	28,94	28,94
306935236	0,00	0,00	0,00	28,90	28,90
295207850	38,70	35,20	0,00	28,90	102,80
284754030	27,74	14,60	0,00	28,90	71,24
285471406	0,00	0,00	0,00	28,90	28,90
295340940	0,00	0,00	0,00	28,86	28,86
504066005	0,00	0,00	0,00	28,83	28,83
274885573	0,00	0,00	0,00	28,83	28,83
510720056	0,00	0,00	0,00	28,83	28,83
182460673	0,00	0,00	0,00	28,83	28,83
508334985	0,00	0,00	0,00	28,75	28,75
193230550	0,00	0,00	0,00	28,75	28,75
240965779	0,00	0,00	0,00	28,75	28,75
228837405	0,00	0,00	0,00	28,75	28,75
510544789	0,00	0,00	0,00	28,75	28,75
197629423	0,00	0,00	0,00	28,75	28,75
285648063	0,00	0,00	0,00	28,74	28,74
513616101	0,00	0,00	0,00	28,68	28,68
248765817	0,00	0,00	0,00	28,67	28,67
260385115	0,00	0,00	0,00	28,50	28,50
227334329	0,00	0,00	0,00	28,50	28,50
266131085	0,00	0,00	0,00	28,49	28,49
282638644	0,00	0,00	0,00	28,47	28,47
282676007	0,00	0,00	0,00	28,47	28,47
278619606	0,00	0,00	0,00	28,47	28,47
289986150	0,00	0,00	0,00	28,47	28,47
288719484	13,87	8,76	0,00	28,47	51,10
296005479	18,62	10,26	0,00	28,47	57,35
290694310	19,60	0,00	0,00	28,42	48,02
282588078	0,00	0,00	0,00	28,42	28,42
220262438	0,00	0,00	0,00	28,40	28,40
283748567	0,00	0,00	0,00	28,40	28,40
295841273	0,00	0,00	0,00	28,40	28,40
292844689	0,00	0,00	0,00	28,40	28,40
281777845	0,00	0,00	0,00	28,30	28,30
178335550	0,00	0,00	0,00	28,00	28,00
514249269	0,00	0,00	0,00	28,00	28,00
510519024	0,00	0,00	0,00	28,00	28,00
232343276	0,00	0,00	0,00	28,00	28,00

Recebimentos em Atraso a 31/12/2023 - Art.º 15.º da LCPA					
Identificação da dívida	<= 30 dias	<= 60 dias	<= 90 dias	> 90 dias	Total
	(1)	(2)	(3)	(4)	(1)+(2)+(3)+(4)
507192389	0,00	0,00	0,00	28,00	28,00
122601297	0,00	0,00	0,00	28,00	28,00
514389702	0,00	0,00	0,00	28,00	28,00
513272615	0,00	0,00	0,00	28,00	28,00
231238835	0,00	0,00	0,00	28,00	28,00
280549725	0,00	0,00	0,00	27,94	27,94
209446684	0,00	0,00	0,00	27,90	27,90
289592283	23,36	0,00	0,00	27,90	51,26
298633175	0,00	0,00	0,00	27,86	27,86
276766458	0,00	0,00	0,00	27,74	27,74
287354849	0,00	0,00	0,00	27,74	27,74
277281300	0,00	0,00	0,00	27,74	27,74
299732010	0,00	0,00	0,00	27,74	27,74
287421473	0,00	0,00	0,00	27,74	27,74
299422690	0,00	0,00	0,00	27,74	27,74
267664010	0,00	0,00	0,00	27,74	27,74
295116668	0,00	0,00	0,00	27,74	27,74
281243190	0,00	0,00	0,00	27,74	27,74
280463898	0,00	0,00	0,00	27,74	27,74
298842432	0,00	0,00	0,00	27,74	27,74
277921406	0,00	0,00	0,00	27,74	27,74
312110839	0,00	0,00	0,00	27,74	27,74
310243556	0,00	0,00	0,00	27,74	27,74
277966868	0,00	0,00	0,00	27,74	27,74
268930961	0,00	0,00	0,00	27,74	27,74
295863145	0,00	0,00	0,00	27,74	27,74
291068634	29,20	27,74	0,00	27,74	84,68
285974041	0,00	0,00	0,00	27,74	27,74
294511245	0,00	0,00	0,00	27,74	27,74
288411005	0,00	0,00	0,00	27,74	27,74
281133069	0,00	0,00	0,00	27,74	27,74
286526182	0,00	0,00	0,00	27,74	27,74
299050726	0,00	0,00	0,00	27,74	27,74
299809684	0,00	0,00	0,00	27,74	27,74
277219876	0,00	0,00	0,00	27,74	27,74
282085114	0,00	0,00	0,00	27,74	27,74
284465518	0,00	0,00	0,00	27,74	27,74
281267405	0,00	0,00	0,00	27,74	27,74
282425071	27,74	29,20	0,00	27,74	84,68
283437863	29,20	27,74	0,00	27,74	84,68
291160174	27,74	18,98	0,00	27,74	74,46
189420022	0,00	0,00	0,00	27,74	27,74
282647317	0,00	30,66	0,00	27,74	58,40
287166341	27,74	0,00	0,00	27,74	55,48
286312166	18,62	10,01	0,00	27,74	56,37
283011726	0,00	0,00	0,00	27,74	27,74

Recebimentos em Atraso a 31/12/2023 - Art.º 15.º da LCPA					
Identificação da dívida	<= 30 dias	<= 60 dias	<= 90 dias	> 90 dias	Total
	(1)	(2)	(3)	(4)	(1)+(2)+(3)+(4)
284373222	0,00	0,00	0,00	27,74	27,74
282445064	0,00	0,00	0,00	27,74	27,74
288375653	0,00	0,00	0,00	27,74	27,74
312208740	0,00	0,00	0,00	27,74	27,74
280838662	0,00	0,00	0,00	27,74	27,74
312093810	0,00	0,00	0,00	27,74	27,74
219972168	0,00	0,00	0,00	27,64	27,64
210092807	0,00	0,00	0,00	27,60	27,60
282437657	0,00	0,00	0,00	27,44	27,44
272297208	0,00	0,00	0,00	27,44	27,44
282926526	0,00	0,00	0,00	27,44	27,44
305506994	0,00	0,00	0,00	27,44	27,44
267680643	0,00	0,00	0,00	27,44	27,44
286248700	0,00	0,00	0,00	27,44	27,44
290694337	19,60	0,00	0,00	27,44	47,04
309557208	0,00	0,00	0,00	27,40	27,40
287798089	0,00	0,00	0,00	27,40	27,40
190093269	0,00	0,00	0,00	27,40	27,40
201372550	0,00	0,00	0,00	27,40	27,40
212861212	0,00	0,00	0,00	27,32	27,32
273740466	0,00	0,00	0,00	27,19	27,19
295587415	0,00	0,00	0,00	27,17	27,17
289410339	0,00	0,00	0,00	27,04	27,04
223708313	0,00	0,00	0,00	27,04	27,04
300533934	0,00	0,00	0,00	27,02	27,02
288148967	0,00	0,00	0,00	27,01	27,01
299422496	0,00	0,00	0,00	27,01	27,01
305120735	0,00	0,00	0,00	26,96	26,96
236743260	0,00	0,00	0,00	26,96	26,96
286855313	0,00	0,00	0,00	26,94	26,94
279185812	0,00	0,00	0,00	26,94	26,94
284035068	0,00	0,00	0,00	26,94	26,94
291935524	0,00	0,00	0,00	26,94	26,94
293180512	0,00	0,00	0,00	26,90	26,90
283902329	13,72	25,48	0,00	26,90	66,10
275183629	0,00	0,00	0,00	26,86	26,86
212859463	0,00	0,00	0,00	26,80	26,80
192861883	0,00	0,00	0,00	26,80	26,80
181947676	0,00	0,00	0,00	26,80	26,80
195015770	0,00	0,00	0,00	26,80	26,80
227244206	0,00	0,00	0,00	26,80	26,80
169253155	0,00	0,00	0,00	26,80	26,80
166549878	0,00	0,00	0,00	26,80	26,80
187603219	0,00	0,00	0,00	26,80	26,80
229810225	0,00	0,00	0,00	26,80	26,80
212109383	0,00	0,00	0,00	26,80	26,80

Recebimentos em Atraso a 31/12/2023 - Art.º 15.º da LCPA					
Identificação da dívida	<= 30 dias	<= 60 dias	<= 90 dias	> 90 dias	Total
	(1)	(2)	(3)	(4)	(1)+(2)+(3)+(4)
207367523	0,00	0,00	0,00	26,80	26,80
236608045	0,00	0,00	0,00	26,71	26,71
275351220	0,00	0,00	0,00	26,61	26,61
295810602	0,00	0,00	0,00	26,61	26,61
121357511	0,00	0,00	0,00	26,60	26,60
203781546	0,00	0,00	0,00	26,50	26,50
271927275	0,00	0,00	0,00	26,50	26,50
291349684	0,00	0,00	0,00	26,48	26,48
297692259	37,24	20,98	0,00	26,44	84,66
297508598	0,00	0,00	0,00	26,44	26,44
289562635	0,00	0,00	0,00	26,28	26,28
281639973	0,00	0,00	0,00	26,28	26,28
276050274	0,00	0,00	0,00	26,28	26,28
301795932	29,20	26,28	0,00	26,28	81,76
307004260	0,00	0,00	0,00	26,28	26,28
307469255	0,00	0,00	0,00	26,28	26,28
282795243	0,00	0,00	0,00	26,28	26,28
307078965	0,00	0,00	0,00	26,28	26,28
301459541	0,00	0,00	0,00	26,28	26,28
289600480	0,00	17,64	0,00	26,28	43,92
293686017	26,28	0,00	0,00	26,28	52,56
236295772	0,00	0,00	0,00	26,28	26,28
286167107	30,66	20,44	0,00	26,28	77,38
291663737	0,00	0,00	0,00	26,28	26,28
270455230	0,00	0,00	0,00	26,28	26,28
235262480	0,00	0,00	0,00	26,28	26,28
290564425	0,00	0,00	0,00	26,28	26,28
288947347	0,00	0,00	0,00	26,28	26,28
290112559	0,00	0,00	0,00	26,28	26,28
286969025	0,00	0,00	0,00	26,28	26,28
301151296	0,00	0,00	0,00	26,28	26,28
285851110	0,00	0,00	0,00	26,28	26,28
281997160	0,00	0,00	0,00	26,28	26,28
284222500	0,00	0,00	0,00	26,28	26,28
281295697	0,00	0,00	0,00	26,28	26,28
285113542	0,00	0,00	0,00	26,28	26,28
281470189	0,00	0,00	0,00	26,28	26,28
316853801	0,00	0,00	0,00	26,28	26,28
282209247	0,00	0,00	0,00	26,28	26,28
288021720	0,00	0,00	0,00	26,28	26,28
235634956	0,00	0,00	0,00	26,25	26,25
204653576	0,00	0,00	0,00	26,11	26,11
247195553	0,00	0,00	0,00	26,03	26,03
193928582	0,00	0,00	0,00	26,00	26,00
291351964	0,00	0,00	0,00	25,94	25,94
224398431	0,00	0,00	0,00	25,90	25,90

Recebimentos em Atraso a 31/12/2023 - Art.º 15.º da LCPA					
Identificação da dívida	<= 30 dias	<= 60 dias	<= 90 dias	> 90 dias	Total
	(1)	(2)	(3)	(4)	(1)+(2)+(3)+(4)
298677083	0,00	0,00	0,00	25,88	25,88
242139221	0,00	0,00	0,00	25,86	25,86
311068120	0,00	0,00	0,00	25,82	25,82
238102319	0,00	0,00	0,00	25,79	25,79
290888948	0,00	0,00	0,00	25,73	25,73
196864984	0,00	0,00	0,00	25,68	25,68
514299924	0,00	0,00	0,00	25,60	25,60
213180430	0,00	0,00	0,00	25,60	25,60
263298680	0,00	0,00	0,00	25,60	25,60
155809725	0,00	0,00	0,00	25,60	25,60
154353973	0,00	0,00	0,00	25,55	25,55
248177729	0,00	0,00	0,00	25,55	25,55
287518795	0,00	0,00	0,00	25,55	25,55
232568600	0,00	0,00	0,00	25,54	25,54
297665871	0,00	0,00	0,00	25,48	25,48
310155088	0,00	0,00	0,00	25,48	25,48
281807981	0,00	0,00	0,00	25,48	25,48
285495763	0,00	0,00	0,00	25,48	25,48
286107554	0,00	0,00	0,00	25,48	25,48
305435051	0,00	0,00	0,00	25,48	25,48
284479128	0,00	0,00	0,00	25,48	25,48
209755601	0,00	0,00	0,00	25,48	25,48
289642167	0,00	0,00	0,00	25,48	25,48
279491085	0,00	0,00	0,00	25,48	25,48
311829929	28,24	0,00	0,00	25,48	53,72
293573972	37,24	23,52	0,00	25,48	86,24
282152091	0,00	0,00	0,00	25,44	25,44
209605626	0,00	0,00	0,00	25,42	25,42
273457730	0,00	0,00	0,00	25,36	25,36
513522077	0,00	0,00	0,00	25,30	25,30
149476884	0,00	0,00	0,00	25,30	25,30
503275859	0,00	0,00	0,00	25,30	25,30
101667078	0,00	0,00	0,00	25,30	25,30
514418664	0,00	0,00	0,00	25,30	25,30
140848240	0,00	0,00	0,00	25,30	25,30
199088756	0,00	0,00	0,00	25,30	25,30
514480017	0,00	0,00	0,00	25,27	25,27
211716022	0,00	0,00	0,00	25,01	25,01
176283129	0,00	0,00	0,00	24,98	24,98
273747517	0,00	0,00	0,00	24,98	24,98
280957009	0,00	0,00	0,00	24,98	24,98
293330212	39,20	0,00	0,00	24,82	64,02
288941357	0,00	17,52	0,00	24,82	42,34
290508991	0,00	0,00	0,00	24,82	24,82
273643886	0,00	0,00	0,00	24,82	24,82
302611460	0,00	0,00	0,00	24,82	24,82

Recebimentos em Atraso a 31/12/2023 - Art.º 15.º da LCPA					
Identificação da dívida	<= 30 dias	<= 60 dias	<= 90 dias	> 90 dias	Total
	(1)	(2)	(3)	(4)	(1)+(2)+(3)+(4)
292037074	0,00	0,00	0,00	24,82	24,82
290199689	27,74	17,52	0,00	24,82	70,08
302520570	0,00	0,00	0,00	24,82	24,82
285871455	0,00	0,00	0,00	24,82	24,82
293619603	0,00	0,00	0,00	24,82	24,82
285058797	0,00	17,52	0,00	24,82	42,34
294653791	0,00	0,00	0,00	24,82	24,82
299833453	0,00	0,00	0,00	24,82	24,82
279439059	0,00	0,00	0,00	24,82	24,82
281106347	0,00	0,00	0,00	24,82	24,82
281609845	0,00	0,00	0,00	24,82	24,82
278582680	0,00	0,00	0,00	24,82	24,82
278653197	0,00	0,00	0,00	24,82	24,82
310271126	0,00	0,00	0,00	24,82	24,82
284109118	0,00	0,00	0,00	24,82	24,82
274014629	0,00	0,00	0,00	24,82	24,82
289343097	0,00	0,00	0,00	24,82	24,82
202827771	0,00	0,00	0,00	24,82	24,82
280922108	0,00	0,00	0,00	24,82	24,82
292500483	26,28	17,52	0,00	24,82	68,62
288336755	0,00	0,00	0,00	24,82	24,82
293777942	0,00	0,00	0,00	24,82	24,82
144496690	0,00	0,00	0,00	24,80	24,80
274736500	0,00	0,00	0,00	24,79	24,79
247478539	0,00	0,00	0,00	24,75	24,75
297500112	4,38	17,52	0,00	24,72	46,62
272218022	0,00	0,00	0,00	24,60	24,60
128531789	0,00	0,00	0,00	24,60	24,60
246624523	0,00	0,00	0,00	24,60	24,60
169932303	0,00	0,00	0,00	24,60	24,60
501165509	0,00	0,00	0,00	24,51	24,51
201371898	0,00	0,00	0,00	24,50	24,50
306453380	0,00	0,00	0,00	24,48	24,48
281536333	0,00	0,00	0,00	24,48	24,48
292914873	0,00	0,00	0,00	24,48	24,48
279521308	0,00	0,00	0,00	24,40	24,40
310537630	0,00	0,00	0,00	24,36	24,36
295320605	0,00	0,00	0,00	24,32	24,32
294796614	0,00	0,00	0,00	24,09	24,09
278708552	0,00	0,00	0,00	24,09	24,09
268417636	0,00	0,00	0,00	24,09	24,09
274325390	0,00	0,00	0,00	24,02	24,02
283992298	0,00	0,00	0,00	24,00	24,00
201390205	0,00	0,00	0,00	24,00	24,00
514555769	0,00	0,00	0,00	24,00	24,00
294400796	0,00	0,00	0,00	24,00	24,00

Recebimentos em Atraso a 31/12/2023 - Art.º 15.º da LCPA					
Identificação da dívida	<= 30 dias	<= 60 dias	<= 90 dias	> 90 dias	Total
	(1)	(2)	(3)	(4)	(1)+(2)+(3)+(4)
514296810	0,00	0,00	0,00	24,00	24,00
506979130	0,00	0,00	0,00	24,00	24,00
294192425	0,00	0,00	0,00	23,94	23,94
291784380	0,00	0,00	0,00	23,92	23,92
277426413	0,00	0,00	0,00	23,61	23,61
304387347	0,00	0,00	0,00	23,56	23,56
286203383	0,00	0,00	0,00	23,54	23,54
286626756	0,00	0,00	0,00	23,52	23,52
286626802	0,00	0,00	0,00	23,52	23,52
280722931	0,00	0,00	0,00	23,52	23,52
279896930	0,00	0,00	0,00	23,52	23,52
308026152	0,00	0,00	0,00	23,52	23,52
307204960	0,00	0,00	0,00	23,52	23,52
291115780	0,00	0,00	0,00	23,52	23,52
289914574	0,00	0,00	0,00	23,52	23,52
283435836	0,00	0,00	0,00	23,52	23,52
302370137	0,00	0,00	0,00	23,52	23,52
283243031	0,00	0,00	0,00	23,52	23,52
280204060	0,00	0,00	0,00	23,52	23,52
286806819	0,00	0,00	0,00	23,52	23,52
310737648	0,00	0,00	0,00	23,52	23,52
267964641	0,00	0,00	0,00	23,52	23,52
278166873	0,00	0,00	0,00	23,52	23,52
153890967	0,00	0,00	0,00	23,40	23,40
285420585	14,60	8,76	0,00	23,40	46,76
166140104	0,00	0,00	0,00	23,40	23,40
243675232	0,00	0,00	0,00	23,38	23,38
277137730	0,00	0,00	0,00	23,36	23,36
301643563	0,00	0,00	0,00	23,36	23,36
281908370	0,00	0,00	0,00	23,36	23,36
278283314	0,00	0,00	0,00	23,36	23,36
285699997	0,00	0,00	0,00	23,36	23,36
291552641	0,00	0,00	0,00	23,36	23,36
282216812	0,00	0,00	0,00	23,36	23,36
283024887	0,00	0,00	0,00	23,36	23,36
290934753	0,00	0,00	0,00	23,36	23,36
299327574	0,00	0,00	0,00	23,36	23,36
284691232	0,00	0,00	0,00	23,36	23,36
288016904	0,00	0,00	0,00	23,36	23,36
290993148	27,74	0,00	0,00	23,36	51,10
298818523	0,00	0,00	0,00	23,36	23,36
285655132	39,20	0,00	0,00	23,36	62,56
285888722	0,00	0,00	0,00	23,36	23,36
284002461	0,00	0,00	0,00	23,36	23,36
216768187	0,00	0,00	0,00	23,36	23,36
199809763	0,00	0,00	0,00	23,36	23,36

CASCAIS

Recebimentos em Atraso a 31/12/2023 - Art.º 15.º da LCPA					
Identificação da dívida	<= 30 dias	<= 60 dias	<= 90 dias	> 90 dias	Total
	(1)	(2)	(3)	(4)	(1)+(2)+(3)+(4)
272519731	0,00	0,00	0,00	23,36	23,36
169434354	0,00	0,00	0,00	23,30	23,30
205858074	0,00	0,00	0,00	23,30	23,30
216277680	0,00	0,00	0,00	23,30	23,30
219831238	0,00	0,00	0,00	23,30	23,30
205293816	0,00	0,00	0,00	23,30	23,30
145340457	0,00	0,00	0,00	23,30	23,30
189984627	0,00	0,00	0,00	23,30	23,30
158196686	0,00	0,00	0,00	23,30	23,30
124652042	0,00	0,00	0,00	23,30	23,30
264255593	0,00	0,00	0,00	23,30	23,30
121890465	0,00	0,00	0,00	23,30	23,30
248485970	0,00	0,00	0,00	23,30	23,30
131606247	0,00	0,00	0,00	23,30	23,30
112671861	0,00	0,00	0,00	23,30	23,30
129665797	0,00	0,00	0,00	23,30	23,30
282154515	0,00	0,00	0,00	23,30	23,30
235754480	0,00	0,00	0,00	23,30	23,30
196643694	0,00	0,00	0,00	23,30	23,30
292277512	0,00	0,00	0,00	23,30	23,30
288272471	0,00	0,00	0,00	23,30	23,30
221465928	0,00	0,00	0,00	23,30	23,30
220456267	0,00	0,00	0,00	23,30	23,30
194025292	0,00	0,00	0,00	23,30	23,30
285282395	0,00	0,00	0,00	23,30	23,30
246526149	0,00	0,00	0,00	23,30	23,30
217390838	0,00	0,00	0,00	23,30	23,30
226890120	0,00	0,00	0,00	23,30	23,30
218047983	0,00	0,00	0,00	23,30	23,30
205607365	0,00	0,00	0,00	23,30	23,30
260410110	0,00	0,00	0,00	23,30	23,30
228875196	0,00	0,00	0,00	23,30	23,30
228032695	0,00	0,00	0,00	23,04	23,04
261700189	0,00	0,00	0,00	23,02	23,02
274399563	0,00	0,00	0,00	23,02	23,02
237978962	0,00	0,00	0,00	22,86	22,86
135534100	0,00	0,00	0,00	22,80	22,80
241255694	0,00	0,00	0,00	22,71	22,71
192328999	0,00	0,00	0,00	22,68	22,68
273030442	0,00	0,00	0,00	22,63	22,63
280126484	0,00	0,00	0,00	22,63	22,63
280168675	0,00	0,00	0,00	22,63	22,63
213454432	0,00	0,00	0,00	22,63	22,63
288081676	17,64	0,00	0,00	22,54	40,18
289770670	0,00	23,52	0,00	22,54	46,06
299613992	0,00	0,00	0,00	22,52	22,52

CASCAIS

Recebimentos em Atraso a 31/12/2023 - Art.º 15.º da LCPA					
Identificação da dívida	<= 30 dias	<= 60 dias	<= 90 dias	> 90 dias	Total
	(1)	(2)	(3)	(4)	(1)+(2)+(3)+(4)
300707169	0,00	0,00	0,00	22,50	22,50
229149200	0,00	0,00	0,00	22,42	22,42
269905642	0,00	0,00	0,00	22,19	22,19
218976895	0,00	0,00	0,00	22,18	22,18
272555622	0,00	0,00	0,00	22,17	22,17
287099717	0,00	0,00	0,00	22,15	22,15
274938766	0,00	0,00	0,00	22,06	22,06
272384623	0,00	0,00	0,00	22,02	22,02
233922911	0,00	0,00	0,00	22,00	22,00
285461907	0,00	0,00	0,00	22,00	22,00
293912602	0,00	0,00	0,00	21,90	21,90
290677424	38,70	0,00	0,00	21,90	60,60
296214701	0,00	0,00	0,00	21,90	21,90
294412514	29,20	27,74	0,00	21,90	78,84
311370004	0,00	0,00	0,00	21,90	21,90
304612111	27,74	0,00	0,00	21,90	49,64
294759247	0,00	27,74	0,00	21,90	49,64
286033453	0,00	0,00	0,00	21,90	21,90
297828088	0,00	0,00	0,00	21,90	21,90
292477589	27,74	18,98	0,00	21,90	68,62
283411511	0,00	0,00	0,00	21,90	21,90
293745005	0,00	0,00	0,00	21,90	21,90
288809734	0,00	0,00	0,00	21,90	21,90
281793379	0,00	0,00	0,00	21,90	21,90
276883861	0,00	0,00	0,00	21,90	21,90
293830894	0,00	0,00	0,00	21,90	21,90
282144250	0,00	0,00	0,00	21,90	21,90
272433640	0,00	0,00	0,00	21,90	21,90
284086100	0,00	0,00	0,00	21,90	21,90
282821171	0,00	0,00	0,00	21,90	21,90
282027262	0,00	0,00	0,00	21,90	21,90
280423918	0,00	0,00	0,00	21,90	21,90
287247520	0,00	0,00	0,00	21,90	21,90
296437840	0,00	0,00	0,00	21,90	21,90
273924591	0,00	0,00	0,00	21,90	21,90
275114031	0,00	0,00	0,00	21,90	21,90
279606869	0,00	0,00	0,00	21,90	21,90
280970072	0,00	0,00	0,00	21,90	21,90
200456415	0,00	0,00	0,00	21,87	21,87
273821750	0,00	0,00	0,00	21,84	21,84
234785870	0,00	0,00	0,00	21,60	21,60
296314390	0,00	0,00	0,00	21,56	21,56
288605519	29,20	0,00	0,00	21,56	50,76
287438635	0,00	0,00	0,00	21,56	21,56
300674597	0,00	0,00	0,00	21,56	21,56
293666415	0,00	0,00	0,00	21,56	21,56

Recebimentos em Atraso a 31/12/2023 - Art.º 15.º da LCPA					
Identificação da dívida	<= 30 dias	<= 60 dias	<= 90 dias	> 90 dias	Total
	(1)	(2)	(3)	(4)	(1)+(2)+(3)+(4)
296634999	0,00	0,00	0,00	21,56	21,56
304753459	0,00	0,00	0,00	21,56	21,56
283919345	0,00	0,00	0,00	21,56	21,56
276801571	0,00	0,00	0,00	21,56	21,56
280286678	0,00	0,00	0,00	21,56	21,56
282048723	0,00	0,00	0,00	21,56	21,56
315504862	0,00	0,00	0,00	21,56	21,56
296057088	0,00	0,00	0,00	21,56	21,56
288137140	0,00	0,00	0,00	21,56	21,56
284443450	0,00	0,00	0,00	21,56	21,56
287830012	0,00	0,00	0,00	21,56	21,56
289225183	0,00	0,00	0,00	21,56	21,56
291433146	19,60	11,26	0,00	21,56	52,42
208007490	0,00	0,00	0,00	21,44	21,44
276078853	0,00	0,00	0,00	21,44	21,44
119410940	0,00	0,00	0,00	21,40	21,40
278187676	0,00	0,00	0,00	21,36	21,36
224299999	0,00	0,00	0,00	21,33	21,33
277176875	0,00	0,00	0,00	21,17	21,17
292802773	0,00	0,00	0,00	21,06	21,06
286988178	0,00	0,00	0,00	21,06	21,06
280891288	0,00	0,00	0,00	21,06	21,06
282512845	0,00	0,00	0,00	21,06	21,06
283052210	7,00	5,50	0,00	21,06	33,56
287710653	19,60	11,76	0,00	21,06	52,42
297646869	0,00	0,00	0,00	20,94	20,94
306286424	0,00	0,00	0,00	20,94	20,94
170280918	0,00	0,00	0,00	20,70	20,70
514427116	0,00	0,00	0,00	20,70	20,70
293930562	37,24	19,10	0,00	20,68	77,02
293930457	37,24	19,10	0,00	20,68	77,02
291024610	0,00	0,00	0,00	20,56	20,56
290529182	0,00	0,00	0,00	20,44	20,44
296456675	0,00	5,11	0,00	20,44	25,55
276810996	0,00	0,00	0,00	20,44	20,44
292400462	0,00	0,00	0,00	20,44	20,44
281441448	0,00	0,00	0,00	20,44	20,44
218208189	0,00	0,00	0,00	20,44	20,44
275019535	0,00	0,00	0,00	20,44	20,44
290971284	0,00	0,00	0,00	20,44	20,44
286694751	0,00	19,10	0,00	20,44	39,54
287209121	0,00	0,00	0,00	20,44	20,44
274545837	0,00	0,00	0,00	20,44	20,44
280585284	0,00	0,00	0,00	20,44	20,44
281612730	0,00	0,00	0,00	20,44	20,44
288483634	0,00	0,00	0,00	20,44	20,44

Recebimentos em Atraso a 31/12/2023 - Art.º 15.º da LCPA					
Identificação da dívida	<= 30 dias	<= 60 dias	<= 90 dias	> 90 dias	Total
	(1)	(2)	(3)	(4)	(1)+(2)+(3)+(4)
287443566	0,00	0,00	0,00	20,44	20,44
280584180	0,00	0,00	0,00	20,44	20,44
293052441	0,00	0,00	0,00	20,44	20,44
282870601	0,00	0,00	0,00	20,33	20,33
295488808	0,00	0,00	0,00	20,10	20,10
288577205	0,00	0,00	0,00	20,08	20,08
207323186	0,00	0,00	0,00	20,05	20,05
130037877	0,00	0,00	0,00	20,00	20,00
272440027	0,00	0,00	0,00	20,00	20,00
291242219	0,00	0,00	0,00	20,00	20,00
513964665	0,00	0,00	0,00	20,00	20,00
301628041	0,00	0,00	0,00	19,98	19,98
218868286	0,00	0,00	0,00	19,86	19,86
223879100	0,00	0,00	0,00	19,71	19,71
278743404	0,00	0,00	0,00	19,71	19,71
291179592	0,00	0,00	0,00	19,71	19,71
291918808	18,62	16,85	0,00	19,60	55,07
277068215	0,00	0,00	0,00	19,60	19,60
291780946	0,00	17,52	0,00	19,60	37,12
287272753	0,00	0,00	0,00	19,60	19,60
290863805	0,00	0,00	0,00	19,60	19,60
293531439	0,00	0,00	0,00	19,60	19,60
299099741	0,00	0,00	0,00	19,60	19,60
287329046	0,00	0,00	0,00	19,60	19,60
283269251	0,00	0,00	0,00	19,60	19,60
292298420	0,00	17,52	0,00	19,60	37,12
296288500	0,00	0,00	0,00	19,60	19,60
292298099	0,00	0,00	0,00	19,60	19,60
290902894	14,60	13,87	0,00	19,60	48,07
285402315	19,60	20,02	0,00	19,60	59,22
283234814	0,00	0,00	0,00	19,60	19,60
285403966	0,00	0,00	0,00	19,60	19,60
288929373	0,00	0,00	0,00	19,60	19,60
291761631	0,00	0,00	0,00	19,60	19,60
298185199	0,00	0,00	0,00	19,60	19,60
281939144	0,00	0,00	0,00	19,60	19,60
279360380	0,00	0,00	0,00	19,60	19,60
295426071	0,00	0,00	0,00	19,60	19,60
270874429	0,00	0,00	0,00	19,60	19,60
316330167	0,00	14,60	0,00	19,60	34,20
274692015	0,00	0,00	0,00	19,60	19,60
277721610	0,00	0,00	0,00	19,60	19,60
288309588	0,00	0,00	0,00	19,60	19,60
289653550	0,00	0,00	0,00	19,60	19,60
292643152	0,00	0,00	0,00	19,60	19,60
294013725	34,30	23,98	0,00	19,60	77,88

Recebimentos em Atraso a 31/12/2023 - Art.º 15.º da LCPA					
Identificação da dívida	<= 30 dias	<= 60 dias	<= 90 dias	> 90 dias	Total
	(1)	(2)	(3)	(4)	(1)+(2)+(3)+(4)
287964396	16,91	0,00	0,00	19,60	36,51
282490884	0,00	0,00	0,00	19,56	19,56
294059490	0,00	0,00	0,00	19,56	19,56
280983921	0,00	0,00	0,00	19,56	19,56
278530648	0,00	0,00	0,00	19,48	19,48
281207062	0,00	0,00	0,00	19,48	19,48
290114268	0,00	0,00	0,00	19,38	19,38
292434715	0,00	0,00	0,00	19,10	19,10
291880223	0,00	0,00	0,00	19,10	19,10
283281286	0,00	0,00	0,00	19,10	19,10
310918537	39,20	22,52	0,00	19,10	80,82
286066025	0,00	0,00	0,00	19,06	19,06
279372841	0,00	0,00	0,00	19,02	19,02
255264470	0,00	0,00	0,00	19,00	19,00
231795416	0,00	0,00	0,00	19,00	19,00
167389270	0,00	0,00	0,00	19,00	19,00
279429118	0,00	0,00	0,00	18,98	18,98
291341322	0,00	0,00	0,00	18,98	18,98
310891337	0,00	0,00	0,00	18,98	18,98
277689279	0,00	0,00	0,00	18,98	18,98
301003602	0,00	0,00	0,00	18,98	18,98
302611274	0,00	0,00	0,00	18,98	18,98
282771484	0,00	0,00	0,00	18,98	18,98
288139461	0,00	0,00	0,00	18,98	18,98
290349427	0,00	0,00	0,00	18,98	18,98
286864134	0,00	0,00	0,00	18,98	18,98
210397284	0,00	0,00	0,00	18,98	18,98
266130550	0,00	0,00	0,00	18,98	18,98
282070788	0,00	0,00	0,00	18,98	18,98
287539938	26,28	17,52	0,00	18,98	62,78
300688792	0,00	0,00	0,00	18,98	18,98
275976823	0,00	0,00	0,00	18,98	18,98
268242810	0,00	0,00	0,00	18,94	18,94
297022350	0,00	0,00	0,00	18,64	18,64
292318456	0,00	12,74	0,00	18,62	31,36
275710556	0,00	0,00	0,00	18,62	18,62
283061626	0,00	0,00	0,00	18,62	18,62
302658564	30,66	0,00	0,00	18,62	49,28
286577364	6,61	17,85	0,00	18,60	43,06
298158698	0,00	0,00	0,00	18,56	18,56
302472088	0,00	0,00	0,00	18,56	18,56
300433930	0,00	0,00	0,00	18,56	18,56
286455900	0,00	0,00	0,00	18,56	18,56
216528895	0,00	0,00	0,00	18,40	18,40
136912044	0,00	0,00	0,00	18,29	18,29
265444128	0,00	0,00	0,00	18,27	18,27

Recebimentos em Atraso a 31/12/2023 - Art.º 15.º da LCPA					
Identificação da dívida	<= 30 dias	<= 60 dias	<= 90 dias	> 90 dias	Total
	(1)	(2)	(3)	(4)	(1)+(2)+(3)+(4)
209948272	0,00	0,00	0,00	18,20	18,20
507992288	0,00	0,00	0,00	18,20	18,20
278170692	0,00	0,00	0,00	18,14	18,14
279176341	0,00	0,00	0,00	18,14	18,14
293531730	0,00	0,00	0,00	18,12	18,12
288611390	0,00	0,00	0,00	18,12	18,12
112061214	0,00	0,00	0,00	18,10	18,10
263309460	0,00	0,00	0,00	18,05	18,05
290993393	0,00	0,00	0,00	18,02	18,02
193103656	0,00	0,00	0,00	18,00	18,00
220344507	0,00	0,00	0,00	17,92	17,92
282080864	0,00	0,00	0,00	17,64	17,64
291767338	0,00	0,00	0,00	17,64	17,64
290149495	0,00	0,00	0,00	17,64	17,64
289870011	0,00	0,00	0,00	17,64	17,64
284536997	0,00	0,00	0,00	17,62	17,62
291381987	0,00	0,00	0,00	17,60	17,60
181000970	0,00	0,00	0,00	17,60	17,60
297389408	27,74	17,52	0,00	17,56	62,82
276613910	0,00	0,00	0,00	17,52	17,52
273559605	0,00	0,00	0,00	17,52	17,52
274456397	0,00	0,00	0,00	17,52	17,52
278263232	0,00	0,00	0,00	17,52	17,52
299326900	37,24	23,52	0,00	17,52	78,28
292190867	0,00	0,00	0,00	17,52	17,52
236126180	0,00	0,00	0,00	17,52	17,52
275850331	0,00	0,00	0,00	17,52	17,52
283548452	0,00	0,00	0,00	17,52	17,52
211844578	0,00	0,00	0,00	17,52	17,52
214435016	0,00	0,00	0,00	17,52	17,52
282067779	0,00	0,00	0,00	17,52	17,52
282969969	0,00	0,00	0,00	17,52	17,52
282510397	27,74	0,00	0,00	17,52	45,26
314696849	0,00	0,00	0,00	17,52	17,52
216749301	0,00	0,00	0,00	17,52	17,52
311095216	0,00	0,00	0,00	17,52	17,52
287271943	0,00	0,00	0,00	17,52	17,52
284372811	0,00	0,00	0,00	17,52	17,52
310248744	0,00	0,00	0,00	17,52	17,52
269888772	0,00	0,00	0,00	17,52	17,52
288974204	0,00	0,00	0,00	17,52	17,52
296424072	0,00	0,00	0,00	17,52	17,52
196827868	0,00	0,00	0,00	17,52	17,52
216089247	0,00	0,00	0,00	17,52	17,52
240023633	0,00	0,00	0,00	17,50	17,50
266982077	0,00	0,00	0,00	17,46	17,46

CASCAIS

Recebimentos em Atraso a 31/12/2023 - Art.º 15.º da LCPA					
Identificação da dívida	<= 30 dias	<= 60 dias	<= 90 dias	> 90 dias	Total
	(1)	(2)	(3)	(4)	(1)+(2)+(3)+(4)
289395879	0,00	0,00	0,00	17,39	17,39
285688022	0,00	0,00	0,00	17,35	17,35
194000559	0,00	0,00	0,00	17,34	17,34
290853915	0,00	0,00	0,00	17,14	17,14
289840600	0,00	0,00	0,00	17,12	17,12
203688490	0,00	0,00	0,00	17,10	17,10
280935900	0,00	0,00	0,00	17,10	17,10
299227952	0,00	0,00	0,00	17,06	17,06
284536547	0,00	0,00	0,00	17,04	17,04
218343710	0,00	0,00	0,00	16,92	16,92
501124063	0,00	0,00	0,00	16,80	16,80
289719054	0,00	0,00	0,00	16,79	16,79
285153757	0,00	0,00	0,00	16,79	16,79
283668903	0,00	0,00	0,00	16,79	16,79
191624047	0,00	0,00	0,00	16,79	16,79
275112276	0,00	0,00	0,00	16,77	16,77
298763907	0,00	0,00	0,00	16,66	16,66
286313650	37,24	25,48	0,00	16,66	79,38
284997846	0,00	0,00	0,00	16,66	16,66
300211996	0,00	0,00	0,00	16,66	16,66
293104905	0,00	0,00	0,00	16,66	16,66
292931280	0,00	0,00	0,00	16,56	16,56
276152115	0,00	0,00	0,00	16,40	16,40
282257063	0,00	0,00	0,00	16,33	16,33
272302333	0,00	0,00	0,00	16,18	16,18
269681752	0,00	0,00	0,00	16,18	16,18
297683993	0,00	0,00	0,00	16,18	16,18
288826680	0,00	0,00	0,00	16,16	16,16
292507577	0,00	0,00	0,00	16,14	16,14
303886145	0,00	0,00	0,00	16,14	16,14
300471521	0,00	0,00	0,00	16,14	16,14
297066048	0,00	0,00	0,00	16,10	16,10
507858123	0,00	0,00	0,00	16,10	16,10
291456650	0,00	0,00	0,00	16,06	16,06
294850775	27,74	17,52	0,00	16,06	61,32
289209722	27,74	17,52	0,00	16,06	61,32
269454721	0,00	0,00	0,00	16,06	16,06
221671498	0,00	0,00	0,00	16,06	16,06
294383638	0,00	0,00	0,00	16,06	16,06
290149487	0,00	0,00	0,00	16,06	16,06
276827244	0,00	0,00	0,00	16,06	16,06
293292469	39,20	0,00	0,00	16,06	55,26
293048657	0,00	0,00	0,00	16,06	16,06
297389564	0,00	0,00	0,00	16,06	16,06
289026326	0,00	18,98	0,00	16,06	35,04
289093341	0,00	0,00	0,00	16,06	16,06

CASCAIS

Recebimentos em Atraso a 31/12/2023 - Art.º 15.º da LCPA					
Identificação da dívida	<= 30 dias	<= 60 dias	<= 90 dias	> 90 dias	Total
	(1)	(2)	(3)	(4)	(1)+(2)+(3)+(4)
284665142	0,00	0,00	0,00	16,06	16,06
242348530	0,00	0,00	0,00	16,06	16,06
288470915	0,00	0,00	0,00	16,06	16,06
285611720	0,00	0,00	0,00	16,06	16,06
284258237	0,00	0,00	14,60	16,06	30,66
236626744	0,00	0,00	0,00	16,06	16,06
286157950	0,00	0,00	0,00	16,06	16,06
280516070	0,00	0,00	0,00	16,06	16,06
280635176	0,00	0,00	0,00	16,06	16,06
284363014	0,00	0,00	0,00	16,06	16,06
282918256	0,00	0,00	0,00	16,06	16,06
281059969	0,00	0,00	0,00	16,06	16,06
288852656	0,00	0,00	0,00	16,06	16,06
295895810	29,20	0,00	0,00	16,06	45,26
282226885	0,00	0,00	0,00	16,06	16,06
282371230	0,00	0,00	0,00	16,06	16,06
229893546	0,00	0,00	0,00	16,00	16,00
199353832	0,00	0,00	0,00	16,00	16,00
219717613	0,00	0,00	0,00	16,00	16,00
287958965	28,98	15,72	0,00	15,95	60,65
295295759	19,35	15,16	0,00	15,68	50,19
226257657	0,00	0,00	0,00	15,68	15,68
301032130	0,00	0,00	0,00	15,68	15,68
284979040	27,74	18,98	0,00	15,68	62,40
269189122	0,00	0,00	0,00	15,68	15,68
277076641	0,00	0,00	0,00	15,68	15,68
296647748	0,00	0,00	0,00	15,68	15,68
315106670	0,00	8,76	0,00	15,68	24,44
310200822	0,00	0,00	0,00	15,68	15,68
288200977	0,00	0,00	0,00	15,68	15,68
306776235	0,00	0,00	0,00	15,68	15,68
291059414	0,00	0,00	0,00	15,66	15,66
280220774	0,00	0,00	0,00	15,64	15,64
218404301	0,00	0,00	0,00	15,58	15,58
277314399	0,00	0,00	0,00	15,50	15,50
300840748	18,62	11,03	0,00	15,41	45,06
280796382	0,00	0,00	0,00	15,33	15,33
286429551	0,00	0,00	0,00	15,33	15,33
290386993	0,00	0,00	0,00	15,33	15,33
279648766	0,00	0,00	0,00	15,33	15,33
274447444	0,00	0,00	0,00	15,33	15,33
244984077	0,00	0,00	0,00	15,33	15,33
298982463	0,00	0,00	0,00	15,24	15,24
304326658	0,00	0,00	0,00	15,20	15,20
515227846	0,00	0,00	0,00	15,20	15,20
221202412	0,00	0,00	0,00	15,20	15,20

Recebimentos em Atraso a 31/12/2023 - Art.º 15.º da LCPA					
Identificação da dívida	<= 30 dias	<= 60 dias	<= 90 dias	> 90 dias	Total
	(1)	(2)	(3)	(4)	(1)+(2)+(3)+(4)
251462676	0,00	0,00	0,00	15,20	15,20
212582879	0,00	0,00	0,00	15,20	15,20
267510195	0,00	0,00	0,00	15,20	15,20
296864552	27,74	17,52	0,00	15,18	60,44
290964970	0,00	0,00	0,00	15,18	15,18
294743332	0,00	0,00	0,00	15,16	15,16
303415649	0,00	0,00	0,00	15,10	15,10
135381789	0,00	0,00	0,00	15,00	15,00
298357291	0,00	0,00	0,00	14,98	14,98
290137659	0,00	0,00	0,00	14,70	14,70
284576182	0,00	0,00	0,00	14,70	14,70
192849387	0,00	0,00	0,00	14,70	14,70
285078119	27,74	18,98	0,00	14,68	61,40
311319360	0,00	0,00	0,00	14,68	14,68
310651581	0,00	0,00	0,00	14,60	14,60
294850724	26,28	17,52	0,00	14,60	58,40
285152785	0,00	0,00	0,00	14,60	14,60
291467865	0,00	0,00	0,00	14,60	14,60
277514665	0,00	0,00	0,00	14,60	14,60
295612690	0,00	0,00	0,00	14,60	14,60
284222755	0,00	0,00	0,00	14,60	14,60
283861690	0,00	0,00	0,00	14,60	14,60
288743547	0,00	0,00	0,00	14,60	14,60
291063837	26,28	17,52	0,00	14,60	58,40
294314610	17,64	14,91	0,00	14,60	47,15
280632460	0,00	0,00	0,00	14,60	14,60
294813870	0,00	0,00	0,00	14,60	14,60
288985168	0,00	0,00	0,00	14,60	14,60
283864958	0,00	0,00	0,00	14,60	14,60
286664623	0,00	0,00	0,00	14,60	14,60
198068077	0,00	0,00	0,00	14,60	14,60
286137127	0,00	0,00	0,00	14,60	14,60
273230018	0,00	0,00	0,00	14,60	14,60
280729820	0,00	0,00	0,00	14,60	14,60
293784779	0,00	0,00	0,00	14,60	14,60
130485381	0,00	0,00	0,00	14,60	14,60
273383868	0,00	0,00	0,00	14,60	14,60
283999438	0,00	17,52	0,00	14,60	32,12
283290730	0,00	0,00	0,00	14,60	14,60
278937624	0,00	0,00	0,00	14,60	14,60
277268958	0,00	0,00	0,00	14,60	14,60
290953758	0,00	0,00	0,00	14,60	14,60
288592255	0,00	0,00	0,00	14,60	14,60
296023396	0,00	0,00	0,00	14,60	14,60
301129290	0,00	0,00	0,00	14,60	14,60
301445800	0,00	0,00	0,00	14,60	14,60

Recebimentos em Atraso a 31/12/2023 - Art.º 15.º da LCPA					
Identificação da dívida	<= 30 dias	<= 60 dias	<= 90 dias	> 90 dias	Total
	(1)	(2)	(3)	(4)	(1)+(2)+(3)+(4)
285352474	0,00	0,00	0,00	14,60	14,60
289825849	0,00	0,00	0,00	14,60	14,60
301831238	0,00	0,00	0,00	14,60	14,60
291064930	0,00	0,00	0,00	14,60	14,60
282013547	0,00	0,00	0,00	14,60	14,60
282697632	0,00	0,00	0,00	14,60	14,60
277357357	0,00	0,00	0,00	14,60	14,60
128283238	0,00	0,00	0,00	14,60	14,60
280868898	0,00	0,00	0,00	14,60	14,60
277734355	0,00	0,00	0,00	14,60	14,60
149949740	0,00	0,00	0,00	14,60	14,60
299306194	0,00	0,00	0,00	14,60	14,60
288715802	29,20	0,00	0,00	14,60	43,80
280968493	0,00	0,00	0,00	14,60	14,60
274796406	0,00	0,00	0,00	14,60	14,60
293391025	0,00	0,00	0,00	14,60	14,60
291558798	0,00	0,00	0,00	14,60	14,60
214595676	0,00	0,00	0,00	14,60	14,60
207585997	0,00	0,00	0,00	14,60	14,60
297139495	0,00	0,00	0,00	14,60	14,60
272749176	0,00	0,00	0,00	14,60	14,60
289528275	27,74	0,00	0,00	14,60	42,34
310962404	0,00	0,00	0,00	14,60	14,60
312648499	0,00	0,00	0,00	14,60	14,60
297185748	0,00	18,98	0,00	14,60	33,58
282580646	13,87	14,60	0,00	14,60	43,07
283737816	0,00	0,00	0,00	14,60	14,60
295591129	0,00	0,00	0,00	14,60	14,60
129909017	0,00	0,00	0,00	14,50	14,50
271224193	0,00	0,00	0,00	14,32	14,32
901129178	0,00	0,00	0,00	14,30	14,30
250072017	0,00	0,00	0,00	14,30	14,30
153004720	0,00	0,00	0,00	14,30	14,30
298802872	0,00	0,00	0,00	14,30	14,30
310400708	0,00	0,00	0,00	14,22	14,22
310400660	0,00	0,00	0,00	14,22	14,22
298355264	0,00	0,00	0,00	14,22	14,22
281985189	0,00	0,00	0,00	14,18	14,18
190097019	0,00	0,00	0,00	14,15	14,15
297871188	0,00	0,00	0,00	14,14	14,14
241239095	0,00	0,00	0,00	14,10	14,10
508092531	0,00	0,00	0,00	14,06	14,06
205293603	0,00	0,00	0,00	14,02	14,02
286379775	15,87	8,76	0,00	14,01	38,64
514174595	0,00	0,00	0,00	14,00	14,00
255546904	0,00	0,00	0,00	14,00	14,00

Recebimentos em Atraso a 31/12/2023 - Art.º 15.º da LCPA					
Identificação da dívida	<= 30 dias	<= 60 dias	<= 90 dias	> 90 dias	Total
	(1)	(2)	(3)	(4)	(1)+(2)+(3)+(4)
228826047	0,00	0,00	0,00	14,00	14,00
514425857	0,00	0,00	0,00	14,00	14,00
295151412	0,00	0,00	0,00	14,00	14,00
209913347	0,00	0,00	0,00	14,00	14,00
184190045	0,00	0,00	0,00	13,98	13,98
282159320	0,00	0,00	0,00	13,87	13,87
284241334	0,00	0,00	0,00	13,87	13,87
284181838	0,00	0,00	0,00	13,87	13,87
280719418	0,00	0,00	0,00	13,87	13,87
294328211	0,00	0,00	0,00	13,87	13,87
282975950	0,00	0,00	0,00	13,87	13,87
297635050	0,00	0,00	0,00	13,87	13,87
280015968	0,00	0,00	0,00	13,87	13,87
303230827	0,00	0,00	0,00	13,87	13,87
516453432	0,00	0,00	0,00	13,80	13,80
235241040	0,00	0,00	0,00	13,80	13,80
111497825	0,00	0,00	0,00	13,80	13,80
214960676	0,00	0,00	0,00	13,80	13,80
287802922	0,00	0,00	0,00	13,72	13,72
288627830	19,60	16,37	0,00	13,72	49,69
295606290	0,00	0,00	0,00	13,72	13,72
280259050	0,00	0,00	0,00	13,72	13,72
293117802	0,00	0,00	0,00	13,72	13,72
293125546	29,20	17,52	0,00	13,64	60,36
278563872	0,00	0,00	0,00	13,64	13,64
122499360	0,00	0,00	0,00	13,58	13,58
284681040	0,00	0,00	0,00	13,43	13,43
132647109	0,00	0,00	0,00	13,30	13,30
275228096	0,00	0,00	0,00	13,22	13,22
190172169	0,00	0,00	0,00	13,14	13,14
310547113	0,00	0,00	0,00	13,14	13,14
280278489	0,00	0,00	0,00	13,14	13,14
198525435	0,00	0,00	0,00	13,14	13,14
288389670	0,00	0,00	0,00	13,14	13,14
287427420	0,00	0,00	0,00	13,14	13,14
292808046	0,00	11,76	0,00	13,14	24,90
285490850	0,00	0,00	0,00	13,14	13,14
285349473	0,00	0,00	0,00	13,14	13,14
289450403	27,74	17,52	0,00	13,14	58,40
288465415	0,00	11,76	0,00	13,14	24,90
285095773	0,00	0,00	0,00	13,14	13,14
282503064	15,33	9,49	0,00	13,14	37,96
284215619	0,00	0,00	0,00	13,14	13,14
295383895	0,00	0,00	0,00	13,14	13,14
280407467	0,00	0,00	0,00	13,14	13,14
274401100	0,00	0,00	0,00	13,14	13,14

Recebimentos em Atraso a 31/12/2023 - Art.º 15.º da LCPA					
Identificação da dívida	<= 30 dias	<= 60 dias	<= 90 dias	> 90 dias	Total
	(1)	(2)	(3)	(4)	(1)+(2)+(3)+(4)
298081784	0,00	0,00	0,00	13,14	13,14
280446942	0,00	0,00	0,00	13,14	13,14
282963324	0,00	0,00	0,00	13,14	13,14
280554044	0,00	0,00	0,00	13,14	13,14
212474502	0,00	0,00	0,00	13,14	13,14
287133737	0,00	0,00	0,00	13,14	13,14
282149139	0,00	8,76	0,00	13,14	21,90
274729350	0,00	0,00	0,00	13,14	13,14
284451550	0,00	0,00	0,00	13,14	13,14
313706948	0,00	0,00	0,00	13,14	13,14
219594236	0,00	0,00	0,00	13,00	13,00
286583763	13,14	8,76	0,00	12,99	34,89
294145303	0,00	0,00	0,00	12,97	12,97
302347062	0,00	0,00	0,00	12,86	12,86
234090499	0,00	0,00	0,00	12,80	12,80
297597680	0,00	0,00	0,00	12,60	12,60
181209802	0,00	0,00	0,00	12,60	12,60
244080186	0,00	0,00	0,00	12,50	12,50
237325497	0,00	0,00	0,00	12,49	12,49
281472866	0,00	0,00	0,00	12,41	12,41
280005750	0,00	0,00	0,00	12,41	12,41
207322694	0,00	0,00	0,00	12,36	12,36
268608016	0,00	0,00	0,00	12,35	12,35
290965047	0,00	0,00	0,00	12,26	12,26
204796121	0,00	0,00	0,00	12,12	12,12
291283144	0,00	0,00	0,00	12,00	12,00
103485805	0,00	0,00	0,00	12,00	12,00
510420680	0,00	0,00	0,00	12,00	12,00
182797180	0,00	0,00	0,00	11,98	11,98
232979260	0,00	0,00	0,00	11,94	11,94
288254104	35,28	0,00	0,00	11,76	47,04
277851661	0,00	0,00	0,00	11,76	11,76
268106525	0,00	0,00	0,00	11,76	11,76
281884730	0,00	0,00	0,00	11,76	11,76
281884838	0,00	0,00	0,00	11,76	11,76
302616195	0,00	0,00	0,00	11,76	11,76
295109718	0,00	0,00	0,00	11,76	11,76
301131082	0,00	0,00	0,00	11,76	11,76
315106905	0,00	0,00	0,00	11,76	11,76
504348671	0,00	0,00	0,00	11,70	11,70
299662195	0,00	0,00	0,00	11,68	11,68
284375993	0,00	0,00	0,00	11,68	11,68
283476370	0,00	0,00	0,00	11,68	11,68
202441210	0,00	0,00	0,00	11,68	11,68
294224882	0,00	0,00	0,00	11,68	11,68
274170450	0,00	0,00	0,00	11,68	11,68

Recebimentos em Atraso a 31/12/2023 - Art.º 15.º da LCPA					
Identificação da dívida	<= 30 dias	<= 60 dias	<= 90 dias	> 90 dias	Total
	(1)	(2)	(3)	(4)	(1)+(2)+(3)+(4)
233489266	0,00	0,00	0,00	11,68	11,68
294026215	0,00	0,00	0,00	11,68	11,68
306077612	0,00	0,00	0,00	11,68	11,68
304039705	0,00	0,00	0,00	11,68	11,68
284061999	41,16	19,56	0,00	11,68	72,40
283382856	0,00	0,00	0,00	11,68	11,68
302102477	0,00	0,00	0,00	11,68	11,68
215703022	0,00	0,00	0,00	11,68	11,68
203099486	0,00	0,00	0,00	11,68	11,68
284830267	0,00	0,00	0,00	11,68	11,68
284217930	0,00	0,00	0,00	11,68	11,68
278214258	0,00	0,00	0,00	11,68	11,68
505187531	0,00	0,00	48,70	11,68	60,38
297500511	0,00	0,00	0,00	11,68	11,68
515329932	11,59	11,59	11,59	11,59	46,36
223086428	0,00	0,00	0,00	11,52	11,52
216311772	0,00	0,00	0,00	11,40	11,40
252785711	0,00	0,00	0,00	11,40	11,40
199122440	0,00	0,00	0,00	11,40	11,40
175578788	0,00	0,00	0,00	11,40	11,40
228915600	0,00	0,00	0,00	11,40	11,40
305997815	0,00	23,02	0,00	11,28	34,30
279799128	0,00	0,00	0,00	11,26	11,26
278296548	0,00	0,00	0,00	11,26	11,26
254885055	0,00	0,00	0,00	11,10	11,10
129877719	0,00	0,00	0,00	11,10	11,10
294226982	0,00	0,00	0,00	11,00	11,00
190015640	0,00	0,00	0,00	11,00	11,00
301190488	0,00	0,00	0,00	11,00	11,00
282000593	0,00	0,00	0,00	10,95	10,95
221163379	0,00	0,00	0,00	10,95	10,95
273646354	0,00	0,00	0,00	10,95	10,95
288918673	0,00	0,00	0,00	10,95	10,95
297160664	0,00	0,00	0,00	10,95	10,95
216568609	0,00	0,00	0,00	10,90	10,90
236592467	0,00	0,00	0,00	10,90	10,90
501239820	0,00	0,00	0,00	10,80	10,80
299723682	0,00	0,00	0,00	10,78	10,78
299721302	0,00	0,00	0,00	10,78	10,78
154359220	0,00	0,00	0,00	10,70	10,70
130717479	0,00	0,00	0,00	10,70	10,70
515423769	0,00	0,00	0,00	10,70	10,70
514648791	0,00	0,00	0,00	10,70	10,70
223114731	0,00	0,00	0,00	10,60	10,60
126453152	0,00	0,00	0,00	10,60	10,60
282579788	0,00	0,00	0,00	10,53	10,53

Recebimentos em Atraso a 31/12/2023 - Art.º 15.º da LCPA					
Identificação da dívida	<= 30 dias	<= 60 dias	<= 90 dias	> 90 dias	Total
	(1)	(2)	(3)	(4)	(1)+(2)+(3)+(4)
204041945	0,00	0,00	0,00	10,50	10,50
190293144	0,00	0,00	0,00	10,50	10,50
112461530	0,00	0,00	0,00	10,50	10,50
165282614	0,00	0,00	0,00	10,50	10,50
287007634	0,00	10,22	0,00	10,50	20,72
513278427	0,00	0,00	0,00	10,40	10,40
293324271	14,60	0,00	0,00	10,30	24,90
291037224	39,20	0,00	0,00	10,30	49,50
272384488	0,00	0,00	0,00	10,28	10,28
293414165	0,00	0,00	0,00	10,28	10,28
283367342	0,00	0,00	0,00	10,22	10,22
276168399	0,00	0,00	0,00	10,22	10,22
295758953	0,00	0,00	0,00	10,22	10,22
276425286	0,00	0,00	0,00	10,22	10,22
272831212	0,00	0,00	0,00	10,22	10,22
283360445	0,00	0,00	0,00	10,22	10,22
195433971	0,00	0,00	0,00	10,22	10,22
278738060	0,00	0,00	0,00	10,22	10,22
285692100	0,00	0,00	0,00	10,22	10,22
192059220	0,00	0,00	0,00	10,22	10,22
284898465	0,00	0,00	0,00	10,22	10,22
295248823	0,00	0,00	0,00	10,22	10,22
283153750	0,00	0,00	0,00	10,22	10,22
310200067	0,00	0,00	0,00	10,22	10,22
288571070	0,00	0,00	0,00	10,22	10,22
274385821	0,00	0,00	0,00	10,22	10,22
225545500	0,00	0,00	0,00	10,10	10,10
514253118	0,00	0,00	0,00	10,00	10,00
205452116	0,00	0,00	0,00	10,00	10,00
504818767	0,00	0,00	0,00	10,00	10,00
236923374	89,20	0,00	0,00	10,00	99,20
208566937	0,00	0,00	0,00	10,00	10,00
290437148	0,00	0,00	0,00	9,92	9,92
288715306	0,00	0,00	0,00	9,84	9,84
298931702	0,00	9,49	0,00	9,82	19,31
287720390	0,00	0,00	0,00	9,80	9,80
281781869	0,00	0,00	0,00	9,80	9,80
274020904	0,00	0,00	0,00	9,80	9,80
317075500	0,00	0,00	0,00	9,80	9,80
286876892	0,00	0,00	0,00	9,70	9,70
148402380	0,00	0,00	0,00	9,70	9,70
273984047	0,00	0,00	0,00	9,52	9,52
513394958	0,00	0,00	0,00	9,50	9,50
258250259	0,00	0,00	0,00	9,50	9,50
290306191	29,20	0,00	0,00	9,49	38,69
279935315	0,00	0,00	0,00	9,49	9,49

Recebimentos em Atraso a 31/12/2023 - Art.º 15.º da LCPA					
Identificação da dívida	<= 30 dias	<= 60 dias	<= 90 dias	> 90 dias	Total
	(1)	(2)	(3)	(4)	(1)+(2)+(3)+(4)
201578638	0,00	0,00	0,00	9,30	9,30
312894783	0,00	0,00	0,00	9,30	9,30
266725929	0,00	0,00	0,00	9,29	9,29
191895946	0,00	0,00	0,00	9,20	9,20
208720774	0,00	0,00	0,00	9,20	9,20
204345405	0,00	0,00	0,00	9,20	9,20
255823487	0,00	0,00	0,00	9,20	9,20
290595410	0,00	0,00	0,00	9,14	9,14
259993875	0,00	0,00	0,00	9,10	9,10
217610986	0,00	0,00	0,00	9,03	9,03
285757938	0,00	0,00	0,00	9,00	9,00
509987494	0,00	0,00	0,00	8,90	8,90
504009613	0,00	0,00	0,00	8,90	8,90
506819221	0,00	0,00	0,00	8,90	8,90
218359799	0,00	0,00	0,00	8,90	8,90
126900019	0,00	0,00	0,00	8,90	8,90
218736347	0,00	0,00	0,00	8,90	8,90
515369128	0,00	0,00	0,00	8,90	8,90
284774707	0,00	0,00	0,00	8,88	8,88
272178551	0,00	0,00	0,00	8,82	8,82
117378429	0,00	0,00	0,00	8,80	8,80
288882326	0,00	0,00	0,00	8,80	8,80
285820044	0,00	0,00	0,00	8,76	8,76
277323568	0,00	0,00	0,00	8,76	8,76
273548107	0,00	0,00	0,00	8,76	8,76
269487867	0,00	0,00	0,00	8,76	8,76
272627348	0,00	0,00	0,00	8,76	8,76
238649253	0,00	0,00	0,00	8,76	8,76
227277406	0,00	0,00	0,00	8,76	8,76
286723220	0,00	0,00	0,00	8,76	8,76
276848950	0,00	0,00	0,00	8,76	8,76
301980993	0,00	0,00	0,00	8,76	8,76
301712395	0,00	0,00	0,00	8,76	8,76
268489963	0,00	0,00	0,00	8,76	8,76
283666064	0,00	0,00	0,00	8,76	8,76
287426823	0,00	0,00	0,00	8,76	8,76
288804422	0,00	0,00	0,00	8,76	8,76
282125345	0,00	0,00	0,00	8,76	8,76
286673541	0,00	0,00	0,00	8,76	8,76
201644142	0,00	0,00	0,00	8,76	8,76
285084445	0,00	0,00	0,00	8,76	8,76
255032676	0,00	0,00	0,00	8,76	8,76
290041309	0,00	0,00	0,00	8,76	8,76
288315898	0,00	0,00	0,00	8,76	8,76
516196235	0,00	0,00	0,00	8,60	8,60
222016779	0,00	0,00	0,00	8,60	8,60

Recebimentos em Atraso a 31/12/2023 - Art.º 15.º da LCPA					
Identificação da dívida	<= 30 dias	<= 60 dias	<= 90 dias	> 90 dias	Total
	(1)	(2)	(3)	(4)	(1)+(2)+(3)+(4)
222127872	0,00	0,00	0,00	8,60	8,60
196678420	0,00	0,00	0,00	8,60	8,60
183364872	0,00	0,00	0,00	8,60	8,60
217007341	0,00	0,00	0,00	8,50	8,50
240259807	0,00	0,00	0,00	8,50	8,50
274414279	0,00	0,00	0,00	8,46	8,46
111155541	0,00	0,00	0,00	8,40	8,40
130553344	0,00	0,00	0,00	8,40	8,40
216232511	0,00	0,00	0,00	8,34	8,34
287318397	0,00	0,00	0,00	8,30	8,30
314832157	0,00	0,00	0,00	8,30	8,30
277679010	0,00	0,00	0,00	8,12	8,12
291378498	0,00	0,00	0,00	8,03	8,03
218792549	0,00	0,00	0,00	8,03	8,03
285701878	0,00	0,00	0,00	8,03	8,03
170938735	0,00	0,00	0,00	8,03	8,03
287929930	0,00	0,00	0,00	8,03	8,03
253709610	0,00	0,00	0,00	8,00	8,00
210175168	0,00	0,00	0,00	8,00	8,00
293303240	0,00	0,00	0,00	7,88	7,88
288103815	17,64	16,62	0,00	7,84	42,10
308947533	0,00	0,00	0,00	7,84	7,84
283810475	0,00	0,00	0,00	7,84	7,84
299105016	0,00	2,96	0,00	7,84	10,80
260351865	0,00	0,00	0,00	7,80	7,80
168987368	0,00	0,00	0,00	7,80	7,80
217574033	0,00	0,00	0,00	7,80	7,80
504619659	0,00	0,00	0,00	7,76	7,76
105794783	0,00	0,00	0,00	7,60	7,60
106383671	0,00	0,00	0,00	7,60	7,60
104816368	0,00	0,00	0,00	7,55	7,55
268445753	0,00	0,00	0,00	7,50	7,50
285994115	0,00	0,00	0,00	7,41	7,41
207282862	0,00	0,00	0,00	7,40	7,40
214169626	0,00	0,00	0,00	7,38	7,38
287578720	37,24	23,02	0,00	7,30	67,56
292695551	0,00	23,98	0,00	7,30	31,28
222884495	0,00	0,00	0,00	7,30	7,30
282122923	0,00	0,00	0,00	7,30	7,30
277311080	0,00	0,00	0,00	7,30	7,30
287659100	13,87	0,00	0,00	7,30	21,17
304993174	0,00	0,00	0,00	7,30	7,30
198392079	0,00	0,00	0,00	7,30	7,30
289450918	27,74	17,52	0,00	7,30	52,56
280291230	0,00	0,00	0,00	7,30	7,30
280291310	0,00	0,00	0,00	7,30	7,30

CASCAIS

Recebimentos em Atraso a 31/12/2023 - Art.º 15.º da LCPA					
Identificação da dívida	<= 30 dias	<= 60 dias	<= 90 dias	> 90 dias	Total
	(1)	(2)	(3)	(4)	(1)+(2)+(3)+(4)
244752788	0,00	0,00	0,00	7,30	7,30
153231610	0,00	0,00	0,00	7,30	7,30
214128580	0,00	0,00	0,00	7,30	7,30
297859226	0,00	0,00	0,00	7,30	7,30
283435186	0,00	0,00	0,00	7,30	7,30
282693106	13,87	0,00	0,00	7,30	21,17
296885118	0,00	0,00	0,00	7,30	7,30
194219933	0,00	0,00	0,00	7,30	7,30
284921599	0,00	0,00	0,00	7,30	7,30
514193328	0,00	0,00	0,00	7,30	7,30
290369312	0,00	0,00	0,00	7,30	7,30
294362762	0,00	0,00	0,00	7,30	7,30
300553218	19,60	0,00	0,00	7,30	26,90
203484932	0,00	0,00	0,00	7,25	7,25
296554952	0,00	0,00	0,00	7,22	7,22
218049900	0,00	0,00	0,00	7,20	7,20
256120803	0,00	0,00	0,00	7,20	7,20
505350173	0,00	0,00	0,00	7,20	7,20
241671132	0,00	0,00	0,00	7,20	7,20
262314916	0,00	0,00	0,00	7,20	7,20
183725387	0,00	0,00	0,00	7,20	7,20
223715409	0,00	0,00	0,00	7,20	7,20
128531606	0,00	0,00	0,00	7,20	7,20
248803379	0,00	0,00	0,00	7,20	7,20
230324541	0,00	0,00	10,50	7,20	17,70
199919534	0,00	0,00	0,00	7,20	7,20
228712831	0,00	0,00	0,00	7,20	7,20
192754874	0,00	0,00	0,00	7,20	7,20
214578119	0,00	0,00	0,00	7,20	7,20
198156251	0,00	0,00	0,00	7,20	7,20
206737238	0,00	0,00	0,00	7,20	7,20
108088448	0,00	0,00	0,00	7,20	7,20
209766654	0,00	0,00	0,00	7,20	7,20
269818456	0,00	0,00	0,00	7,20	7,20
277897319	0,00	0,00	0,00	7,20	7,20
221464620	0,00	0,00	0,00	7,20	7,20
158281640	0,00	0,00	0,00	7,20	7,20
137950039	0,00	0,00	0,00	7,20	7,20
187485461	0,00	0,00	0,00	7,20	7,20
505621444	0,00	0,00	0,00	7,20	7,20
218012640	0,00	0,00	0,00	7,20	7,20
219574863	0,00	0,00	0,00	7,20	7,20
175382379	0,00	0,00	0,00	7,20	7,20
501919074	0,00	0,00	0,00	7,20	7,20
207740097	0,00	0,00	0,00	7,00	7,00
109712269	0,00	0,00	0,00	7,00	7,00

CASCAIS

Recebimentos em Atraso a 31/12/2023 - Art.º 15.º da LCPA					
Identificação da dívida	<= 30 dias	<= 60 dias	<= 90 dias	> 90 dias	Total
	(1)	(2)	(3)	(4)	(1)+(2)+(3)+(4)
246857072	0,00	0,00	0,00	7,00	7,00
276508165	0,00	0,00	0,00	7,00	7,00
202354814	0,00	0,00	0,00	7,00	7,00
240966503	0,00	0,00	0,00	7,00	7,00
228162890	0,00	0,00	0,00	7,00	7,00
233317317	0,00	0,00	0,00	7,00	7,00
504824724	0,00	0,00	0,00	6,90	6,90
280987242	0,00	0,00	0,00	6,90	6,90
V	0,00	0,00	0,00	6,90	6,90
274498294	0,00	0,00	0,00	6,89	6,89
313860840	0,00	0,00	0,00	6,88	6,88
293498962	0,00	0,00	0,00	6,86	6,86
291071635	0,00	0,00	0,00	6,86	6,86
280936613	0,00	0,00	0,00	6,86	6,86
263400999	0,00	0,00	0,00	6,85	6,85
265553725	0,00	0,00	0,00	6,74	6,74
184313465	0,00	0,00	0,00	6,69	6,69
279180110	0,00	0,00	0,00	6,65	6,65
125456662	0,00	0,00	0,00	6,60	6,60
279269480	0,00	0,00	0,00	6,57	6,57
270929983	0,00	0,00	0,00	6,57	6,57
298170698	26,28	0,00	0,00	6,57	32,85
282757848	0,00	0,00	0,00	6,57	6,57
513586385	0,00	0,00	0,00	6,50	6,50
239462360	0,00	0,00	0,00	6,50	6,50
264046692	0,00	0,00	0,00	6,40	6,40
504913204	0,00	0,00	0,00	6,24	6,24
253505151	0,00	0,00	0,00	6,20	6,20
510642101	0,00	0,00	0,00	6,10	6,10
286820331	0,00	0,00	0,00	5,88	5,88
292932154	0,00	0,00	0,00	5,88	5,88
280481012	0,00	0,00	0,00	5,88	5,88
278564917	0,00	0,00	0,00	5,88	5,88
310380022	37,24	24,98	0,00	5,88	68,10
296982210	0,00	0,00	0,00	5,86	5,86
296982300	0,00	0,00	0,00	5,86	5,86
305460854	0,00	0,00	0,00	5,84	5,84
234628286	0,00	0,00	0,00	5,84	5,84
189171332	0,00	0,00	0,00	5,84	5,84
289012430	0,00	0,00	0,00	5,84	5,84
220962804	0,00	0,00	0,00	5,84	5,84
280290489	0,00	0,00	0,00	5,84	5,84
291125751	0,00	0,00	0,00	5,84	5,84
281610819	0,00	0,00	0,00	5,84	5,84
208829547	0,00	0,00	0,00	5,84	5,84
216232570	0,00	0,00	0,00	5,84	5,84

CASCAIS

Recebimentos em Atraso a 31/12/2023 - Art.º 15.º da LCPA					
Identificação da dívida	<= 30 dias	<= 60 dias	<= 90 dias	> 90 dias	Total
	(1)	(2)	(3)	(4)	(1)+(2)+(3)+(4)
205319530	0,00	0,00	0,00	5,84	5,84
274197804	0,00	0,00	0,00	5,84	5,84
282424555	0,00	0,00	0,00	5,84	5,84
216508576	0,00	0,00	0,00	5,84	5,84
277858852	0,00	0,00	0,00	5,84	5,84
281876835	0,00	0,00	0,00	5,84	5,84
288677269	0,00	0,00	0,00	5,84	5,84
294289208	0,00	0,00	0,00	5,84	5,84
312259026	0,00	0,00	0,00	5,84	5,84
310898994	0,00	0,00	0,00	5,84	5,84
296893420	0,00	0,00	0,00	5,84	5,84
311010857	0,00	0,00	0,00	5,84	5,84
288103696	0,00	0,00	0,00	5,84	5,84
291989624	0,00	0,00	0,00	5,84	5,84
282065032	0,00	0,00	0,00	5,84	5,84
235067016	0,00	0,00	0,00	5,84	5,84
218736282	0,00	0,00	0,00	5,79	5,79
239303733	0,00	0,00	0,00	5,73	5,73
289509165	0,00	0,00	0,00	5,72	5,72
213260662	0,00	0,00	0,00	5,62	5,62
282136266	0,00	0,00	0,00	5,62	5,62
136128980	0,00	0,00	0,00	5,60	5,60
151144397	0,00	0,00	0,00	5,57	5,57
291753884	0,00	0,00	0,00	5,51	5,51
241158532	0,00	0,00	0,00	5,50	5,50
235274410	0,00	0,00	0,00	5,50	5,50
275309177	0,00	0,00	0,00	5,38	5,38
275308189	0,00	0,00	0,00	5,38	5,38
295473606	0,00	0,00	0,00	5,38	5,38
298599570	0,00	0,00	0,00	5,38	5,38
270461906	0,00	0,00	0,00	5,38	5,38
276407733	0,00	0,00	0,00	5,38	5,38
231252072	0,00	0,00	0,00	5,33	5,33
279490283	0,00	0,00	0,00	5,24	5,24
250446570	0,00	0,00	0,00	5,20	5,20
227744942	0,00	0,00	0,00	5,00	5,00
221440461	0,00	0,00	0,00	5,00	5,00
297763784	0,00	0,00	0,00	5,00	5,00
222082593	0,00	0,00	0,00	5,00	5,00
212206869	0,00	0,00	0,00	4,95	4,95
287997448	12,41	0,00	0,00	4,90	17,31
515241326	0,00	0,00	0,00	4,90	4,90
286055007	0,00	0,00	0,00	4,88	4,88
513235337	0,00	0,00	0,00	4,80	4,80
514238690	0,00	0,00	0,00	4,80	4,80
264262883	0,00	0,00	0,00	4,80	4,80

CASCAIS

Recebimentos em Atraso a 31/12/2023 - Art.º 15.º da LCPA					
Identificação da dívida	<= 30 dias	<= 60 dias	<= 90 dias	> 90 dias	Total
	(1)	(2)	(3)	(4)	(1)+(2)+(3)+(4)
222297808	0,00	0,00	0,00	4,80	4,80
229810977	0,00	0,00	0,00	4,80	4,80
273649892	0,00	0,00	0,00	4,75	4,75
193973545	0,00	0,00	0,00	4,60	4,60
206186002	0,00	0,00	0,00	4,60	4,60
223756849	0,00	0,00	0,00	4,60	4,60
116548770	0,00	0,00	0,00	4,60	4,60
279755449	0,00	0,00	0,00	4,60	4,60
265978718	0,00	0,00	0,00	4,60	4,60
113740395	0,00	0,00	0,00	4,60	4,60
202471160	0,00	0,00	0,00	4,60	4,60
202566455	0,00	0,00	0,00	4,60	4,60
220562423	0,00	0,00	0,00	4,60	4,60
212075314	0,00	0,00	0,00	4,48	4,48
275399761	0,00	0,00	0,00	4,46	4,46
275635689	0,00	0,00	0,00	4,38	4,38
290066689	0,00	0,00	0,00	4,38	4,38
270307150	0,00	0,00	0,00	4,38	4,38
305577905	0,00	2,92	0,00	4,38	7,30
290362261	0,00	0,00	0,00	4,38	4,38
285970984	0,00	0,00	0,00	4,38	4,38
298191407	0,00	0,00	0,00	4,38	4,38
292081871	0,00	0,00	0,00	4,38	4,38
214576817	0,00	0,00	0,00	4,38	4,38
245118187	0,00	0,00	0,00	4,38	4,38
285482840	0,00	0,00	0,00	4,38	4,38
231930860	0,00	0,00	0,00	4,38	4,38
282995994	0,00	0,00	0,00	4,38	4,38
292208260	0,00	0,00	0,00	4,38	4,38
298755084	0,00	0,00	0,00	4,38	4,38
279714254	0,00	0,00	0,00	4,38	4,38
247551120	0,00	0,00	0,00	4,38	4,38
281748780	0,00	0,00	0,00	4,38	4,38
289387990	0,00	0,00	0,00	4,38	4,38
296433098	0,00	0,00	0,00	4,38	4,38
308971272	0,00	0,00	0,00	4,38	4,38
210723661	0,00	0,00	0,00	4,30	4,30
217334911	0,00	0,00	0,00	4,30	4,30
244613893	0,00	0,00	0,00	4,30	4,30
224965530	0,00	0,00	0,00	4,30	4,30
103457836	0,00	0,00	0,00	4,30	4,30
214876799	0,00	0,00	0,00	4,21	4,21
216964180	0,00	0,00	0,00	4,20	4,20
203676572	0,00	0,00	0,00	4,20	4,20
210857757	0,00	0,00	0,00	4,20	4,20
501181156	0,00	0,00	0,00	4,20	4,20

Recebimentos em Atraso a 31/12/2023 - Art.º 15.º da LCPA					
Identificação da dívida	<= 30 dias	<= 60 dias	<= 90 dias	> 90 dias	Total
	(1)	(2)	(3)	(4)	(1)+(2)+(3)+(4)
219950253	0,00	0,00	0,00	4,20	4,20
282945059	0,00	0,00	0,00	4,20	4,20
296266949	0,00	0,00	0,00	4,20	4,20
209042214	0,00	0,00	0,00	4,20	4,20
252847903	0,00	0,00	0,00	4,20	4,20
186636636	0,00	0,00	0,00	4,20	4,20
108408396	0,00	0,00	0,00	4,20	4,20
209975610	0,00	0,00	0,00	4,20	4,20
299499596	0,00	0,00	0,00	4,20	4,20
107699516	0,00	0,00	0,00	4,20	4,20
199245258	0,00	0,00	0,00	4,20	4,20
227068769	0,00	0,00	0,00	4,20	4,20
275222160	0,00	0,00	0,00	4,17	4,17
187160201	0,00	0,00	0,00	4,00	4,00
226292479	0,00	0,00	0,00	4,00	4,00
193204614	0,00	0,00	0,00	4,00	4,00
278368565	0,00	0,00	36,00	4,00	40,00
275978656	0,00	0,00	0,00	3,92	3,92
280228902	0,00	0,00	0,00	3,92	3,92
277051967	0,00	0,00	0,00	3,92	3,92
280374500	0,00	0,00	0,00	3,92	3,92
272728780	0,00	0,00	0,00	3,92	3,92
278179193	0,00	0,00	0,00	3,92	3,92
274593440	0,00	0,00	0,00	3,92	3,92
276174739	0,00	0,00	0,00	3,92	3,92
273940619	0,00	0,00	0,00	3,92	3,92
291861059	0,00	0,00	0,00	3,92	3,92
310321352	0,00	0,00	0,00	3,92	3,92
270874259	0,00	0,00	0,00	3,92	3,92
281808538	0,00	0,00	0,00	3,92	3,92
278099823	0,00	0,00	0,00	3,92	3,92
277876478	0,00	0,00	0,00	3,92	3,92
274713144	0,00	0,00	0,00	3,92	3,92
189257970	0,00	0,00	0,00	3,90	3,90
509848141	0,00	0,00	0,00	3,90	3,90
200545663	0,00	0,00	0,00	3,90	3,90
228953260	0,00	0,00	0,00	3,80	3,80
501491341	0,00	0,00	0,00	3,80	3,80
214907180	0,00	0,00	0,00	3,80	3,80
289980054	0,00	0,00	0,00	3,80	3,80
193472333	0,00	0,00	0,00	3,80	3,80
199786453	0,00	0,00	0,00	3,80	3,80
288681959	0,00	0,00	0,00	3,80	3,80
289629853	37,24	18,60	0,00	3,65	59,49
279035918	0,00	0,00	0,00	3,65	3,65
184266254	0,00	0,00	0,00	3,65	3,65

Recebimentos em Atraso a 31/12/2023 - Art.º 15.º da LCPA					
Identificação da dívida	<= 30 dias	<= 60 dias	<= 90 dias	> 90 dias	Total
	(1)	(2)	(3)	(4)	(1)+(2)+(3)+(4)
186151020	0,00	0,00	0,00	3,65	3,65
269360204	0,00	0,00	0,00	3,65	3,65
215871227	0,00	0,00	0,00	3,60	3,60
200361210	0,00	0,00	0,00	3,60	3,60
226647277	0,00	0,00	0,00	3,54	3,54
204789370	0,00	0,00	0,00	3,50	3,50
251642070	0,00	0,00	0,00	3,50	3,50
267516940	0,00	0,00	0,00	3,50	3,50
197519156	0,00	0,00	0,00	3,50	3,50
243815980	0,00	0,00	0,00	3,50	3,50
187948275	0,00	0,00	0,00	3,50	3,50
229905773	0,00	0,00	0,00	3,50	3,50
284017167	0,00	0,00	0,00	3,42	3,42
292035063	0,00	0,00	0,00	3,42	3,42
283823267	0,00	0,00	0,00	3,42	3,42
281665575	0,00	0,00	0,00	3,42	3,42
513658785	0,00	0,00	0,00	3,28	3,28
277003857	0,00	0,00	0,00	3,20	3,20
503157708	0,00	0,00	0,00	3,20	3,20
277911338	0,00	0,00	0,00	3,15	3,15
232357595	0,00	0,00	0,00	3,05	3,05
514666650	0,00	0,00	0,00	3,05	3,05
246578440	0,00	0,00	0,00	3,05	3,05
500960046	0,00	0,00	0,00	3,05	3,05
513730940	0,00	0,00	0,00	3,05	3,05
216858623	0,00	0,00	0,00	3,05	3,05
274970872	0,00	0,00	0,00	3,00	3,00
279746091	0,00	0,00	0,00	3,00	3,00
515255602	0,00	0,00	0,00	3,00	3,00
285665596	0,00	0,00	0,00	2,94	2,94
282205179	0,00	0,00	0,00	2,92	2,92
285997610	0,00	5,84	0,00	2,92	8,76
288078977	0,00	0,00	0,00	2,92	2,92
285584316	0,00	0,00	0,00	2,92	2,92
292061048	0,00	10,53	0,00	2,92	13,45
295042001	0,00	24,94	0,00	2,92	27,86
309426863	0,00	0,00	0,00	2,92	2,92
287255476	0,00	0,00	0,00	2,92	2,92
277763754	0,00	0,00	0,00	2,92	2,92
286142406	0,00	0,00	0,00	2,92	2,92
181527979	0,00	0,00	0,00	2,92	2,92
276760670	0,00	0,00	0,00	2,92	2,92
294767258	0,00	0,00	0,00	2,92	2,92
261653709	0,00	0,00	0,00	2,92	2,92
281884269	0,00	0,00	0,00	2,92	2,92
287715523	0,00	0,00	0,00	2,92	2,92

Recebimentos em Atraso a 31/12/2023 - Art.º 15.º da LCPA					
Identificação da dívida	<= 30 dias	<= 60 dias	<= 90 dias	> 90 dias	Total
	(1)	(2)	(3)	(4)	(1)+(2)+(3)+(4)
292467753	0,00	0,00	0,00	2,92	2,92
286521024	0,00	0,00	0,00	2,92	2,92
273390406	0,00	0,00	0,00	2,92	2,92
292474490	0,00	0,00	0,00	2,92	2,92
289491347	0,00	0,00	0,00	2,92	2,92
270457046	0,00	0,00	0,00	2,92	2,92
278131565	0,00	0,00	0,00	2,92	2,92
228310784	0,00	0,00	0,00	2,92	2,92
282928995	0,00	0,00	0,00	2,92	2,92
275401200	0,00	0,00	0,00	2,92	2,92
274696517	0,00	0,00	0,00	2,92	2,92
283430567	0,00	0,00	0,00	2,92	2,92
283182776	0,00	0,00	0,00	2,92	2,92
284533270	0,00	0,00	0,00	2,92	2,92
293688737	0,00	0,00	0,00	2,92	2,92
276847954	0,00	0,00	0,00	2,92	2,92
282135529	0,00	0,00	0,00	2,92	2,92
283429410	0,00	0,00	0,00	2,92	2,92
289026539	0,00	0,00	0,00	2,92	2,92
287631826	0,00	0,00	0,00	2,92	2,92
302633650	0,00	0,00	0,00	2,92	2,92
273166050	0,00	0,00	0,00	2,92	2,92
276337468	0,00	0,00	0,00	2,92	2,92
131636235	0,00	0,00	0,00	2,92	2,92
300221851	0,00	0,00	0,00	2,92	2,92
154427950	0,00	0,00	0,00	2,92	2,92
198985509	0,00	0,00	0,00	2,92	2,92
294693912	0,00	0,00	0,00	2,92	2,92
280885008	0,00	0,00	0,00	2,92	2,92
272585521	0,00	0,00	0,00	2,92	2,92
283558601	0,00	0,00	0,00	2,92	2,92
283179287	0,00	0,00	0,00	2,92	2,92
270965840	0,00	0,00	0,00	2,92	2,92
280355491	0,00	0,00	0,00	2,92	2,92
296115312	0,00	0,00	0,00	2,92	2,92
287644022	0,00	0,00	0,00	2,92	2,92
285720155	0,00	0,00	0,00	2,92	2,92
282403264	0,00	0,00	0,00	2,92	2,92
287978907	0,00	0,00	0,00	2,92	2,92
311254128	0,00	0,00	0,00	2,92	2,92
288007093	0,00	0,00	0,00	2,92	2,92
289320437	0,00	0,00	0,00	2,92	2,92
285594648	0,00	0,00	0,00	2,92	2,92
294066748	0,00	17,52	0,00	2,92	20,44
299988120	0,00	0,00	0,00	2,92	2,92
289028892	0,00	0,00	0,00	2,92	2,92

Recebimentos em Atraso a 31/12/2023 - Art.º 15.º da LCPA					
Identificação da dívida	<= 30 dias	<= 60 dias	<= 90 dias	> 90 dias	Total
	(1)	(2)	(3)	(4)	(1)+(2)+(3)+(4)
294057510	0,00	0,00	0,00	2,92	2,92
311059350	0,00	0,00	0,00	2,92	2,92
278350836	0,00	0,00	0,00	2,91	2,91
267360835	0,00	0,00	0,00	2,82	2,82
204149860	0,00	0,00	0,00	2,78	2,78
247883220	0,00	0,00	0,00	2,60	2,60
220218455	0,00	0,00	0,00	2,60	2,60
211282090	0,00	0,00	0,00	2,60	2,60
255545584	0,00	0,00	0,00	2,60	2,60
212521608	0,00	0,00	0,00	2,60	2,60
195833457	0,00	0,00	0,00	2,60	2,60
288906632	0,00	0,00	0,00	2,50	2,50
196317304	0,00	0,00	0,00	2,50	2,50
122528581	0,00	0,00	0,00	2,50	2,50
137319185	0,00	0,00	0,00	2,50	2,50
271501995	0,00	0,00	0,00	2,50	2,50
184438870	0,00	0,00	0,00	2,30	2,30
223971499	0,00	0,00	0,00	2,30	2,30
504772783	0,00	0,00	0,00	2,30	2,30
201149451	0,00	0,00	0,00	2,20	2,20
282170790	0,00	0,00	0,00	2,20	2,20
283296798	0,00	0,00	0,00	2,19	2,19
291476074	17,12	8,76	0,00	2,19	28,07
289119324	0,00	0,00	0,00	2,19	2,19
289718686	0,00	0,00	0,00	2,19	2,19
291825338	0,00	0,00	0,00	2,19	2,19
228422000	0,00	0,00	0,00	2,10	2,10
140494928	0,00	0,00	0,00	2,10	2,10
102472548	0,00	0,00	0,00	2,10	2,10
223605514	0,00	0,00	0,00	2,10	2,10
513520767	0,00	0,00	0,00	2,10	2,10
187485887	0,00	0,00	0,00	2,10	2,10
103186085	0,00	0,00	0,00	2,10	2,10
180586750	0,00	0,00	0,00	2,10	2,10
222989530	0,00	0,00	0,00	2,10	2,10
502922451	0,00	0,00	0,00	2,10	2,10
223564494	0,00	0,00	0,00	2,10	2,10
207361231	0,00	0,00	0,00	2,10	2,10
301569460	0,00	0,00	0,00	2,10	2,10
196706920	0,00	0,00	0,00	2,10	2,10
276354974	0,00	0,00	0,00	2,00	2,00
112435025	0,00	0,00	0,00	2,00	2,00
239088964	0,00	0,00	0,00	2,00	2,00
283380543	0,00	0,00	0,00	1,96	1,96
291674712	0,00	0,00	0,00	1,96	1,96
291675093	0,00	0,00	0,00	1,96	1,96

CASCAIS

Recebimentos em Atraso a 31/12/2023 - Art.º 15.º da LCPA					
Identificação da dívida	<= 30 dias	<= 60 dias	<= 90 dias	> 90 dias	Total
	(1)	(2)	(3)	(4)	(1)+(2)+(3)+(4)
308001397	0,00	21,06	0,00	1,96	23,02
308942256	0,00	0,00	0,00	1,96	1,96
308942353	0,00	0,00	0,00	1,96	1,96
283474521	0,00	0,00	0,00	1,96	1,96
296505218	0,00	0,00	0,00	1,96	1,96
292468156	0,00	0,00	0,00	1,96	1,96
272876518	0,00	0,00	0,00	1,96	1,96
142335894	0,00	0,00	0,00	1,96	1,96
311159761	0,00	0,00	0,00	1,96	1,96
213528282	0,00	0,00	0,00	1,90	1,90
216969387	0,00	0,00	0,00	1,90	1,90
143779974	0,00	0,00	0,00	1,80	1,80
507034422	0,00	0,00	0,00	1,80	1,80
206796927	0,00	0,00	0,00	1,80	1,80
513240284	0,00	0,00	0,00	1,60	1,60
252627539	0,00	0,00	0,00	1,60	1,60
209655135	0,00	0,00	0,00	1,56	1,56
280444044	0,00	0,00	0,00	1,46	1,46
280630131	0,00	0,00	0,00	1,46	1,46
274728060	0,00	0,00	0,00	1,46	1,46
307194841	0,00	0,00	0,00	1,46	1,46
309658489	0,00	0,00	0,00	1,46	1,46
292314370	0,00	0,00	0,00	1,46	1,46
283070021	0,00	0,00	0,00	1,46	1,46
206674058	0,00	0,00	0,00	1,46	1,46
210609958	0,00	0,00	0,00	1,46	1,46
284870056	0,00	0,00	0,00	1,46	1,46
278780059	0,00	0,00	0,00	1,46	1,46
271074949	0,00	0,00	0,00	1,46	1,46
291569668	0,00	0,00	0,00	1,46	1,46
297192086	0,00	0,00	0,00	1,46	1,46
280092890	0,00	0,00	0,00	1,46	1,46
279896581	0,00	0,00	0,00	1,46	1,46
283225580	0,00	0,00	0,00	1,46	1,46
286365014	0,00	0,00	0,00	1,46	1,46
272709840	0,00	0,00	0,00	1,46	1,46
208401040	0,00	0,00	0,00	1,46	1,46
289507375	0,00	0,00	0,00	1,46	1,46
207154856	0,00	0,00	0,00	1,46	1,46
299025586	0,00	0,00	0,00	1,46	1,46
294577556	27,74	0,00	0,00	1,46	29,20
299686639	0,00	0,00	0,00	1,46	1,46
290671310	0,00	0,00	0,00	1,46	1,46
217854060	0,00	0,00	0,00	1,46	1,46
280745990	0,00	0,00	0,00	1,46	1,46
278787835	0,00	0,00	0,00	1,46	1,46

CASCAIS

Recebimentos em Atraso a 31/12/2023 - Art.º 15.º da LCPA					
Identificação da dívida	<= 30 dias	<= 60 dias	<= 90 dias	> 90 dias	Total
	(1)	(2)	(3)	(4)	(1)+(2)+(3)+(4)
280024622	0,00	0,00	0,00	1,46	1,46
282622802	0,00	0,00	0,00	1,46	1,46
290991730	0,00	0,00	0,00	1,46	1,46
283369183	0,00	0,00	0,00	1,46	1,46
205275516	0,00	0,00	0,00	1,46	1,46
256495190	0,00	0,00	0,00	1,46	1,46
292428545	0,00	0,00	0,00	1,46	1,46
205362559	0,00	0,00	0,00	1,46	1,46
208779914	0,00	0,00	0,00	1,46	1,46
296142166	0,00	0,00	0,00	1,46	1,46
285500325	0,00	0,00	0,00	1,46	1,46
281093792	0,00	0,00	0,00	1,46	1,46
297169823	0,00	0,00	0,00	1,46	1,46
292685912	0,00	0,00	0,00	1,46	1,46
294976779	0,00	0,00	0,00	1,46	1,46
136120210	0,00	0,00	0,00	1,46	1,46
295117044	0,00	0,00	0,00	1,46	1,46
286270021	0,00	0,00	0,00	1,46	1,46
290604060	27,74	16,06	0,00	1,46	45,26
296646423	0,00	0,00	0,00	1,46	1,46
297856448	0,00	0,00	0,00	1,46	1,46
310208335	0,00	0,00	0,00	1,46	1,46
226126242	0,00	0,00	0,00	1,46	1,46
298624788	0,00	0,00	0,00	1,46	1,46
307671968	0,00	0,00	0,00	1,46	1,46
299190501	0,00	0,00	0,00	1,46	1,46
309957052	0,00	0,00	0,00	1,46	1,46
291140572	0,00	0,00	0,00	1,46	1,46
186751281	0,00	0,00	0,00	1,46	1,46
291919596	0,00	0,00	0,00	1,46	1,46
294649336	0,00	0,00	0,00	1,46	1,46
231318901	0,00	0,00	0,00	1,46	1,46
296015237	0,00	0,00	0,00	1,46	1,46
298277913	0,00	0,00	0,00	1,46	1,46
295794569	0,00	0,00	0,00	1,46	1,46
295135646	0,00	0,00	0,00	1,46	1,46
310538157	0,00	0,00	0,00	1,46	1,46
295015055	0,00	0,00	0,00	1,46	1,46
278170099	0,00	0,00	0,00	1,46	1,46
233791183	0,00	0,00	0,00	1,46	1,46
295273569	0,00	0,00	0,00	1,46	1,46
189849886	0,00	0,00	0,00	1,30	1,30
231260512	0,00	0,00	0,00	1,30	1,30
230335403	0,00	0,00	0,00	1,30	1,30
196719798	0,00	0,00	0,00	1,30	1,30
514634421	0,00	0,00	0,00	1,30	1,30

Recebimentos em Atraso a 31/12/2023 - Art.º 15.º da LCPA					
Identificação da dívida	<= 30 dias	<= 60 dias	<= 90 dias	> 90 dias	Total
	(1)	(2)	(3)	(4)	(1)+(2)+(3)+(4)
204446023	0,00	0,00	0,00	1,30	1,30
181868121	0,00	0,00	0,00	1,20	1,20
213953790	0,00	0,00	0,00	1,20	1,20
283061260	0,00	0,00	0,00	1,20	1,20
278352081	0,00	0,00	0,00	1,14	1,14
204176972	0,00	0,00	0,00	1,08	1,08
235712825	0,00	0,00	0,00	1,00	1,00
237784513	0,00	0,00	0,00	1,00	1,00
291346081	0,00	0,00	0,00	1,00	1,00
249786672	0,00	0,00	0,00	1,00	1,00
275407080	0,00	0,00	0,00	0,98	0,98
268360871	0,00	0,00	0,00	0,86	0,86
217890377	0,00	0,00	0,00	0,85	0,85
500918880	0,00	0,00	0,00	0,80	0,80
136132499	0,00	0,00	0,00	0,80	0,80
212109448	0,00	0,00	0,00	0,80	0,80
209835427	0,00	0,00	0,00	0,80	0,80
229611044	0,00	0,00	0,00	0,73	0,73
297827138	0,00	0,00	0,00	0,73	0,73
289081041	0,00	0,00	0,00	0,73	0,73
274405644	0,00	0,00	0,00	0,73	0,73
180703994	0,00	0,00	0,00	0,73	0,73
292492782	0,00	0,00	0,00	0,73	0,73
283225629	0,00	0,00	0,00	0,73	0,73
290251524	0,00	0,00	0,00	0,73	0,73
288744209	0,00	0,00	0,00	0,73	0,73
280042019	0,00	0,00	0,00	0,73	0,73
275162877	0,00	0,00	0,00	0,73	0,73
284263940	0,00	0,00	0,00	0,62	0,62
302994890	0,00	0,00	0,00	0,50	0,50
299871304	0,00	0,00	0,00	0,50	0,50
309850371	0,00	0,00	0,00	0,50	0,50
293977909	0,00	0,00	0,00	0,50	0,50
267680325	0,00	0,00	0,00	0,10	0,10
290562716	37,24	0,00	0,00	0,00	37,24
296122246	27,74	0,00	0,00	0,00	27,74
502468246	0,00	0,00	48,70	0,00	48,70
290348420	37,24	24,02	0,00	0,00	61,26
289593174	19,60	0,00	0,00	0,00	19,60
295152869	19,60	0,00	0,00	0,00	19,60
296085740	0,00	15,33	0,00	0,00	15,33
290778476	39,20	23,52	0,00	0,00	62,72
291528376	27,74	18,98	0,00	0,00	46,72
286310392	0,00	3,42	0,00	0,00	3,42
238725260	0,00	0,00	771,20	0,00	771,20
286133288	0,00	4,38	0,00	0,00	4,38

Recebimentos em Atraso a 31/12/2023 - Art.º 15.º da LCPA					
Identificação da dívida	<= 30 dias	<= 60 dias	<= 90 dias	> 90 dias	Total
	(1)	(2)	(3)	(4)	(1)+(2)+(3)+(4)
306210983	0,00	0,00	438,00	0,00	438,00
218680422	0,00	4 066,77	0,00	0,00	4 066,77
293451800	0,00	23,52	0,00	0,00	23,52
293451109	0,00	23,52	0,00	0,00	23,52
513749322	0,00	116,00	0,00	0,00	116,00
288311507	0,00	29,20	0,00	0,00	29,20
307518515	35,28	22,02	0,00	0,00	57,30
514418206	0,00	0,00	402,00	0,00	402,00
291525270	13,87	10,95	0,00	0,00	24,82
292321732	40,66	0,00	0,00	0,00	40,66
299940578	0,00	16,85	0,00	0,00	16,85
296383678	0,00	35,20	0,00	0,00	35,20
291932924	0,00	22,52	0,00	0,00	22,52
295882891	0,00	15,60	0,00	0,00	15,60
310008980	33,74	30,66	0,00	0,00	64,40
288784588	37,20	17,52	0,00	0,00	54,72
290581834	17,64	11,01	0,00	0,00	28,65
292778775	17,64	11,01	0,00	0,00	28,65
289383528	32,82	33,74	0,00	0,00	66,56
295636211	39,20	0,00	0,00	0,00	39,20
510459536	0,00	0,00	454,00	0,00	454,00
212670948	0,00	4 352,59	0,00	0,00	4 352,59
514563001	0,00	0,00	826,00	0,00	826,00
516072579	3 075,80	0,00	0,00	0,00	3 075,80
245098208	0,00	0,00	138,00	0,00	138,00
310316782	37,24	0,00	0,00	0,00	37,24
310312132	37,24	20,10	0,00	0,00	57,34
285839250	37,24	0,00	0,00	0,00	37,24
287075486	29,20	0,00	0,00	0,00	29,20
250196042	0,00	60,60	0,00	0,00	60,60
509083528	26,40	0,00	0,00	0,00	26,40
284697800	29,20	0,00	0,00	0,00	29,20
286192560	27,74	0,00	0,00	0,00	27,74
286037653	38,70	30,32	0,00	0,00	69,02
286034891	38,70	31,78	0,00	0,00	70,48
310024897	37,24	20,06	0,00	0,00	57,30
309449464	21,56	0,00	0,00	0,00	21,56
286403692	55,48	0,00	0,00	0,00	55,48
516215370	320,83	0,00	0,00	0,00	320,83
309361311	35,28	21,56	0,00	0,00	56,84
308637747	29,20	0,00	0,00	0,00	29,20
284446637	27,74	0,00	0,00	0,00	27,74
501073213	0,00	0,00	220,60	0,00	220,60
233641262	0,00	3 557,92	0,00	0,00	3 557,92
308649834	27,74	16,06	0,00	0,00	43,80
308739876	0,00	8,03	0,00	0,00	8,03

Recebimentos em Atraso a 31/12/2023 - Art.º 15.º da LCPA					
Identificação da dívida	<= 30 dias	<= 60 dias	<= 90 dias	> 90 dias	Total
	(1)	(2)	(3)	(4)	(1)+(2)+(3)+(4)
227995236	0,00	979,50	0,00	0,00	979,50
294158200	0,00	17,14	0,00	0,00	17,14
514105992	0,00	1 026,00	1 698,00	0,00	2 724,00
289028523	29,40	21,56	0,00	0,00	50,96
308177355	0,00	0,00	5,84	0,00	5,84
306980541	37,24	22,52	0,00	0,00	59,76
291631495	567,80	0,00	0,00	0,00	567,80
307759156	33,74	17,52	0,00	0,00	51,26
307892190	0,00	20,52	0,00	0,00	20,52
501072977	0,00	87,16	0,00	0,00	87,16
516015648	0,00	0,00	57,56	0,00	57,56
290920116	31,36	0,00	0,00	0,00	31,36
185205623	0,00	0,00	0,30	0,00	0,30
293542635	27,74	0,00	0,00	0,00	27,74
295898941	14,60	0,00	0,00	0,00	14,60
282494537	35,28	0,00	0,00	0,00	35,28
306936038	27,74	0,00	0,00	0,00	27,74
291848818	0,00	23,98	0,00	0,00	23,98
500987483	25,90	0,00	0,00	0,00	25,90
289936381	27,74	0,00	0,00	0,00	27,74
288734688	35,28	0,00	0,00	0,00	35,28
232004803	0,00	0,00	11,10	0,00	11,10
288632290	27,74	0,00	0,00	0,00	27,74
288972856	0,00	11,76	0,00	0,00	11,76
289352916	27,74	0,00	0,00	0,00	27,74
288024842	39,20	23,52	0,00	0,00	62,72
502030712	202,65	202,65	0,00	0,00	405,30
289913152	29,20	0,00	0,00	0,00	29,20
290607701	27,74	17,52	0,00	0,00	45,26
285580507	37,24	0,00	0,00	0,00	37,24
285771027	27,74	17,52	0,00	0,00	45,26
285863657	27,74	17,52	0,00	0,00	45,26
286598280	27,74	0,00	0,00	0,00	27,74
297418017	33,32	22,52	0,00	0,00	55,84
294292101	27,74	0,00	0,00	0,00	27,74
290650259	29,20	0,00	0,00	0,00	29,20
292203845	27,74	0,00	0,00	0,00	27,74
287633985	17,64	0,00	0,00	0,00	17,64
293600481	38,70	0,00	0,00	0,00	38,70
291460194	37,24	0,00	0,00	0,00	37,24
294349154	27,44	31,78	0,00	0,00	59,22
286969939	0,00	1,46	0,00	0,00	1,46
297597329	26,28	27,74	0,00	0,00	54,02
293538247	39,20	0,00	0,00	0,00	39,20
285502727	27,74	0,00	0,00	0,00	27,74
295432837	37,24	21,56	0,00	0,00	58,80

Recebimentos em Atraso a 31/12/2023 - Art.º 15.º da LCPA					
Identificação da dívida	<= 30 dias	<= 60 dias	<= 90 dias	> 90 dias	Total
	(1)	(2)	(3)	(4)	(1)+(2)+(3)+(4)
293764735	18,62	0,00	0,00	0,00	18,62
285134906	27,74	0,00	0,00	0,00	27,74
288249887	29,20	0,00	0,00	0,00	29,20
288735021	1,46	0,00	0,00	0,00	1,46
285869760	29,20	0,00	0,00	0,00	29,20
287917827	37,24	22,52	0,00	0,00	59,76
298796163	0,00	10,22	0,00	0,00	10,22
288768256	40,66	0,00	0,00	0,00	40,66
288229924	29,20	0,00	0,00	0,00	29,20
287520633	0,00	0,00	29,20	0,00	29,20
282093443	0,00	11,68	0,00	0,00	11,68
286337789	0,00	34,20	0,00	0,00	34,20
286028581	27,74	0,00	0,00	0,00	27,74
296575151	18,62	0,00	0,00	0,00	18,62
287191354	37,24	0,00	0,00	0,00	37,24
288478940	30,70	0,00	0,00	0,00	30,70
293474419	18,62	11,51	0,00	0,00	30,13
287025870	27,74	0,00	0,00	0,00	27,74
286800993	27,74	17,52	0,00	0,00	45,26
156710781	238,60	0,00	0,00	0,00	238,60
287406237	0,00	34,20	0,00	0,00	34,20
292075030	0,00	18,98	0,00	0,00	18,98
291129684	27,74	0,00	0,00	0,00	27,74
294414355	40,66	0,00	0,00	0,00	40,66
282680101	49,20	0,00	0,00	0,00	49,20
290158893	33,36	0,00	0,00	0,00	33,36
306637839	29,20	27,74	0,00	0,00	56,94
290179041	2,19	3,65	0,00	0,00	5,84
294227695	29,20	0,00	0,00	0,00	29,20
289891833	19,60	0,00	0,00	0,00	19,60
286461455	30,66	27,74	0,00	0,00	58,40
287605337	0,00	11,01	0,00	0,00	11,01
284800759	32,82	32,24	0,00	0,00	65,06
284006793	29,20	18,98	0,00	0,00	48,18
294945881	29,20	0,00	0,00	0,00	29,20
285038303	26,28	0,00	0,00	0,00	26,28
287325571	29,20	0,00	0,00	0,00	29,20
282662227	23,36	0,00	0,00	0,00	23,36
293124922	38,70	0,00	0,00	0,00	38,70
212429698	96,50	0,00	0,00	0,00	96,50
294683640	2,92	0,00	0,00	0,00	2,92
305902830	0,00	5,84	0,00	0,00	5,84
292614357	39,20	0,00	0,00	0,00	39,20
290805031	39,20	35,70	0,00	0,00	74,90
289808618	29,20	0,00	0,00	0,00	29,20
286347814	18,62	9,55	0,00	0,00	28,17

Recebimentos em Atraso a 31/12/2023 - Art.º 15.º da LCPA					
Identificação da dívida	<= 30 dias	<= 60 dias	<= 90 dias	> 90 dias	Total
	(1)	(2)	(3)	(4)	(1)+(2)+(3)+(4)
283628316	27,74	0,00	0,00	0,00	27,74
284027650	27,74	0,00	0,00	0,00	27,74
285969994	18,62	0,00	0,00	0,00	18,62
286333287	0,00	18,98	0,00	0,00	18,98
282729488	13,14	0,00	0,00	0,00	13,14
514434449	110,30	0,00	0,00	0,00	110,30
242201512	32,58	0,00	0,00	0,00	32,58
516347721	2,10	0,00	0,00	0,00	2,10
305996622	869,50	0,00	0,00	0,00	869,50
516268279	0,00	0,00	26,00	0,00	26,00
508318289	958,90	958,90	958,90	0,00	2 876,70
290701309	27,74	0,00	0,00	0,00	27,74
235008141	77,90	0,00	0,00	0,00	77,90
298827859	39,20	0,00	0,00	0,00	39,20
305262904	37,24	0,00	0,00	0,00	37,24
503942570	105,00	0,00	0,00	0,00	105,00
305003135	0,00	7,80	0,00	0,00	7,80
289694272	37,24	23,52	0,00	0,00	60,76
218249730	0,00	1,80	0,00	0,00	1,80
206303157	0,00	0,00	1,90	0,00	1,90
293491313	29,20	0,00	0,00	0,00	29,20
288587359	0,00	29,20	0,00	0,00	29,20
282372792	37,24	0,00	0,00	0,00	37,24
301508356	4,38	0,00	0,00	0,00	4,38
217686567	7,30	0,00	0,00	0,00	7,30
281937583	13,87	0,00	0,00	0,00	13,87
285767526	0,00	16,06	0,00	0,00	16,06
299891003	21,06	0,00	0,00	0,00	21,06
283406356	0,00	17,52	0,00	0,00	17,52
282705163	0,00	0,00	24,82	0,00	24,82
286147629	35,28	0,00	0,00	0,00	35,28
288227875	37,24	0,00	0,00	0,00	37,24
280851170	0,00	0,00	29,20	0,00	29,20
290331331	29,20	0,00	0,00	0,00	29,20
289833493	0,00	3,92	0,00	0,00	3,92
193553821	0,00	0,30	0,00	0,00	0,30
283527374	29,20	0,00	0,00	0,00	29,20
284272647	29,20	0,00	0,00	0,00	29,20
303370424	19,60	12,49	0,00	0,00	32,09
283749253	37,24	0,00	0,00	0,00	37,24
282636870	29,20	0,00	0,00	0,00	29,20
287730816	29,20	17,52	0,00	0,00	46,72
288772539	0,00	8,76	0,00	0,00	8,76
505305500	8 633,67	0,00	0,00	0,00	8 633,67
289492254	39,20	0,00	0,00	0,00	39,20
289498333	0,00	33,74	0,00	0,00	33,74

Recebimentos em Atraso a 31/12/2023 - Art.º 15.º da LCPA					
Identificação da dívida	<= 30 dias	<= 60 dias	<= 90 dias	> 90 dias	Total
	(1)	(2)	(3)	(4)	(1)+(2)+(3)+(4)
285491695	0,00	16,06	0,00	0,00	16,06
289147620	33,74	0,00	0,00	0,00	33,74
501824502	116,70	0,00	0,00	0,00	116,70
287198790	22,04	0,00	0,00	0,00	22,04
285673505	29,20	0,00	0,00	0,00	29,20
303548479	37,24	23,52	0,00	0,00	60,76
287315169	13,87	0,00	0,00	0,00	13,87
285864220	18,87	0,00	0,00	0,00	18,87
281903255	29,20	17,52	0,00	0,00	46,72
284132810	29,20	0,00	0,00	0,00	29,20
284210340	29,20	0,00	0,00	0,00	29,20
284515515	29,20	0,00	0,00	0,00	29,20
287317889	29,20	0,00	0,00	0,00	29,20
513634711	225,72	0,00	0,00	0,00	225,72
286572257	27,74	18,98	0,00	0,00	46,72
288000870	34,32	21,56	0,00	0,00	55,88
290004330	27,74	0,00	0,00	0,00	27,74
287768325	0,00	23,52	0,00	0,00	23,52
286493977	27,74	0,00	0,00	0,00	27,74
284096687	27,74	0,00	0,00	0,00	27,74
194784959	0,00	7,30	0,00	0,00	7,30
282339442	27,74	0,00	0,00	0,00	27,74
283304189	27,74	0,00	0,00	0,00	27,74
286868466	0,00	16,06	0,00	0,00	16,06
288507215	19,60	9,78	0,00	0,00	29,38
509879012	13,87	0,00	0,00	0,00	13,87
285062603	29,20	0,00	0,00	0,00	29,20
282891897	24,09	16,06	0,00	0,00	40,15
285540181	25,48	0,00	0,00	0,00	25,48
299937208	0,00	18,02	0,00	0,00	18,02
282703845	0,00	17,52	0,00	0,00	17,52
288973267	39,20	23,52	0,00	0,00	62,72
295447575	13,14	0,00	0,00	0,00	13,14
283513322	27,74	18,98	0,00	0,00	46,72
190093579	0,00	0,00	1 289,50	0,00	1 289,50
283884720	37,24	0,00	0,00	0,00	37,24
302237631	0,00	14,60	0,00	0,00	14,60
288168666	37,24	21,56	0,00	0,00	58,80
295972599	0,00	5,84	0,00	0,00	5,84
286311739	19,60	0,00	0,00	0,00	19,60
294068732	0,00	12,72	0,00	0,00	12,72
284669199	29,20	0,00	0,00	0,00	29,20
292808011	13,87	0,00	0,00	0,00	13,87
196520878	0,00	0,00	2,10	0,00	2,10
288941438	40,66	0,00	0,00	0,00	40,66
303096446	37,24	0,00	0,00	0,00	37,24

CASCAIS

CASCAIS

Recebimentos em Atraso a 31/12/2023 - Art.º 15.º da LCPA					
Identificação da dívida	<= 30 dias	<= 60 dias	<= 90 dias	> 90 dias	Total
	(1)	(2)	(3)	(4)	(1)+(2)+(3)+(4)
286742128	35,28	0,00	0,00	0,00	35,28
288971949	36,74	0,00	0,00	0,00	36,74
284496227	0,00	0,00	27,74	0,00	27,74
284563250	30,66	0,00	0,00	0,00	30,66
901196932	0,00	0,00	1,50	0,00	1,50
283410981	27,74	0,00	0,00	0,00	27,74
293622639	13,87	8,76	0,00	0,00	22,63
285028596	27,74	17,52	0,00	0,00	45,26
286288451	37,24	21,52	0,00	0,00	58,76
287329690	18,62	0,00	0,00	0,00	18,62
282389806	29,20	0,00	0,00	0,00	29,20
282659145	0,00	7,80	0,00	0,00	7,80
291951813	34,82	0,00	0,00	0,00	34,82
284925110	17,89	0,00	0,00	0,00	17,89
153283041	4,40	0,00	0,00	0,00	4,40
285684116	37,24	0,00	0,00	0,00	37,24
297879324	30,44	0,00	0,00	0,00	30,44
283433159	19,60	22,02	0,00	0,00	41,62
283500697	29,20	20,44	0,00	0,00	49,64
288115945	34,24	0,00	0,00	0,00	34,24
283551305	34,82	0,00	0,00	0,00	34,82
288474309	0,00	4,38	0,00	0,00	4,38
287063755	27,74	18,98	0,00	0,00	46,72
283203234	27,74	0,00	0,00	0,00	27,74
900434716	1 098,16	0,00	556,23	0,00	1 654,39
283283076	27,74	0,00	0,00	0,00	27,74
283671378	0,00	25,48	0,00	0,00	25,48
283640502	0,00	17,14	0,00	0,00	17,14
283959568	31,36	20,48	0,00	0,00	51,84
282985158	0,00	17,52	0,00	0,00	17,52
282867880	17,64	9,80	0,00	0,00	27,44
289027020	16,66	11,51	0,00	0,00	28,17
297842498	0,00	17,52	0,00	0,00	17,52
299374262	0,00	0,00	24,82	0,00	24,82
286546280	18,98	0,00	0,00	0,00	18,98
294796045	0,00	17,52	0,00	0,00	17,52
252340728	201,10	0,00	0,00	0,00	201,10
287224112	0,00	0,00	11,20	0,00	11,20
515489557	1 567,10	0,00	0,00	0,00	1 567,10
514445955	48,70	0,00	0,00	0,00	48,70
281292442	0,00	0,00	24,82	0,00	24,82
302539875	1,96	22,02	0,00	0,00	23,98
286424843	0,00	18,98	0,00	0,00	18,98
302215743	0,00	27,74	0,00	0,00	27,74
300277806	0,00	0,00	232,00	0,00	232,00
282953574	27,74	29,20	0,00	0,00	56,94

Recebimentos em Atraso a 31/12/2023 - Art.º 15.º da LCPA					
Identificação da dívida	<= 30 dias	<= 60 dias	<= 90 dias	> 90 dias	Total
	(1)	(2)	(3)	(4)	(1)+(2)+(3)+(4)
282973516	27,74	17,52	0,00	0,00	45,26
284854344	29,20	0,00	0,00	0,00	29,20
283099437	35,28	0,00	0,00	0,00	35,28
513873635	48,70	0,00	0,00	0,00	48,70
127275959	0,00	0,00	5,00	0,00	5,00
285392484	0,00	18,98	0,00	0,00	18,98
282959742	30,66	0,00	0,00	0,00	30,66
287759059	0,00	10,76	0,00	0,00	10,76
298280531	0,00	9,55	0,00	0,00	9,55
501572619	0,00	0,00	198,00	0,00	198,00
284194000	29,20	0,00	0,00	0,00	29,20
286131188	39,20	0,00	0,00	0,00	39,20
300906790	39,20	0,00	0,00	0,00	39,20
298493969	27,74	0,00	0,00	0,00	27,74
501631623	0,00	116,80	0,00	0,00	116,80
283974303	17,52	27,74	0,00	0,00	45,26
163437319	8,10	0,00	0,00	0,00	8,10
286629313	0,00	18,98	0,00	0,00	18,98
285779311	27,74	27,74	0,00	0,00	55,48
285179969	27,74	0,00	0,00	0,00	27,74
285097784	39,20	0,00	0,00	0,00	39,20
284975672	33,74	20,60	0,00	0,00	54,34
291283934	0,00	10,22	0,00	0,00	10,22
286098091	27,74	17,52	0,00	0,00	45,26
284887676	26,28	17,52	0,00	0,00	43,80
284508187	27,74	0,00	0,00	0,00	27,74
283556803	27,74	18,98	0,00	0,00	46,72
503746746	0,00	32,58	0,00	0,00	32,58
292112548	18,62	0,00	0,00	0,00	18,62
284924601	37,24	0,00	0,00	0,00	37,24
285419714	0,00	14,60	0,00	0,00	14,60
282706127	27,74	0,00	0,00	0,00	27,74
282110909	27,74	29,20	0,00	0,00	56,94
283080906	26,28	0,00	0,00	0,00	26,28
287362353	0,00	33,16	0,00	0,00	33,16
500963312	0,00	983,37	0,00	0,00	983,37
287217205	0,00	8,76	0,00	0,00	8,76
298796520	0,00	10,22	0,00	0,00	10,22
287546535	27,74	0,00	0,00	0,00	27,74
507481658	454,00	-93,69	0,00	0,00	360,31
284814695	0,00	32,74	0,00	0,00	32,74
283428414	27,74	27,74	0,00	0,00	55,48
283190620	14,60	0,00	0,00	0,00	14,60
282185267	37,24	23,52	0,00	0,00	60,76
507846168	150,90	0,00	0,00	0,00	150,90
297986651	37,24	22,52	0,00	0,00	59,76

CASCAIS

Recebimentos em Atraso a 31/12/2023 - Art.º 15.º da LCPA					
Identificação da dívida	<= 30 dias	<= 60 dias	<= 90 dias	> 90 dias	Total
	(1)	(2)	(3)	(4)	(1)+(2)+(3)+(4)
299456749	13,87	0,00	0,00	0,00	13,87
288905326	13,14	8,76	0,00	0,00	21,90
513014799	0,00	0,00	1 236,15	0,00	1 236,15
287420795	13,87	8,76	0,00	0,00	22,63
164942548	421,70	0,00	0,00	0,00	421,70
289562872	33,32	22,52	0,00	0,00	55,84
284408344	13,14	8,76	0,00	0,00	21,90
286836238	14,60	8,76	0,00	0,00	23,36
285648284	0,00	18,98	0,00	0,00	18,98
503049972	0,00	0,00	4 118,91	0,00	4 118,91
287674150	18,98	29,20	0,00	0,00	48,18
288745949	70,56	0,00	0,00	0,00	70,56
283138912	16,66	0,00	0,00	0,00	16,66
283804599	0,00	18,98	0,00	0,00	18,98
282975110	37,24	20,48	0,00	0,00	57,72
284063991	37,24	21,48	0,00	0,00	58,72
286890119	29,20	29,20	0,00	0,00	58,40
500257434	663,99	0,00	0,00	0,00	663,99
224217240	34,50	0,00	0,00	0,00	34,50
294781056	421,70	0,00	0,00	0,00	421,70
513552367	0,00	3,05	0,00	0,00	3,05
174905319	1 168,80	0,00	0,00	0,00	1 168,80
240668863	713,90	0,00	0,00	0,00	713,90
513416269	0,00	0,00	2 898,00	0,00	2 898,00
185960715	0,00	80,00	0,00	0,00	80,00
50446738	450,00	0,00	0,00	0,00	450,00
514892862	426,10	0,00	0,00	0,00	426,10
515055034	0,00	0,00	11 489,62	0,00	11 489,62
100247237	0,00	1 105,58	0,00	0,00	1 105,58
513940073	24,40	0,00	0,00	0,00	24,40
515006734	582,35	0,00	0,00	0,00	582,35
288593766	27,74	16,06	0,00	0,00	43,80
212243691	1 197,00	0,00	0,00	0,00	1 197,00
153068248	0,00	0,00	66,00	0,00	66,00
287823512	27,74	0,00	0,00	0,00	27,74
284586722	13,87	0,00	0,00	0,00	13,87
188115650	0,00	0,00	360,00	0,00	360,00
502638478	251,28	0,00	0,00	0,00	251,28
172705029	24,60	0,00	0,00	0,00	24,60
218346263	24,60	0,00	0,00	0,00	24,60
231588070	13,50	0,00	0,00	0,00	13,50
215015010	1,50	0,00	0,00	0,00	1,50
291255957	4,38	0,00	0,00	0,00	4,38
322925363	27,74	0,00	0,00	0,00	27,74
167351753	8,50	0,00	0,00	0,00	8,50
267132190	1,20	0,00	0,00	0,00	1,20

CASCAIS

Recebimentos em Atraso a 31/12/2023 - Art.º 15.º da LCPA					
Identificação da dívida	<= 30 dias	<= 60 dias	<= 90 dias	> 90 dias	Total
	(1)	(2)	(3)	(4)	(1)+(2)+(3)+(4)
238490424	0,60	0,00	0,00	0,00	0,60
287739368	34,40	0,00	0,00	0,00	34,40
268189013	0,40	0,00	0,00	0,00	0,40
244043523	1,90	0,00	0,00	0,00	1,90
322648084	30,78	0,00	0,00	0,00	30,78
319547914	17,52	0,00	0,00	0,00	17,52
319503135	16,06	0,00	0,00	0,00	16,06
296630535	1,46	0,00	0,00	0,00	1,46
303754834	1,46	0,00	0,00	0,00	1,46
302507361	8,76	0,00	0,00	0,00	8,76
301428948	17,52	0,00	0,00	0,00	17,52
322426219	16,06	0,00	0,00	0,00	16,06
322505488	0,00	22,52	0,00	0,00	22,52
322438659	20,30	0,00	0,00	0,00	20,30
225152908	10,20	0,00	0,00	0,00	10,20
311161537	0,00	246,50	0,00	0,00	246,50
516130978	61,38	0,00	0,00	0,00	61,38
515436461	0,00	7,30	0,00	0,00	7,30
159814065	0,00	0,00	0,30	0,00	0,30
268487898	0,00	2,10	0,00	0,00	2,10
301004579	0,00	1,46	0,00	0,00	1,46
318995913	0,00	4,38	0,00	0,00	4,38
290193680	0,00	4,38	0,00	0,00	4,38
286901242	0,00	18,10	0,00	0,00	18,10
310919509	0,00	8,76	0,00	0,00	8,76
303704950	0,00	1,46	0,00	0,00	1,46
317288296	0,00	13,14	0,00	0,00	13,14
294178740	0,00	3,65	0,00	0,00	3,65
309640628	0,00	17,52	0,00	0,00	17,52
304376817	0,00	12,68	0,00	0,00	12,68
508382939	32,58	0,00	0,00	0,00	32,58
297975536	0,00	2,92	0,00	0,00	2,92
304748994	0,00	2,92	0,00	0,00	2,92
318462273	0,00	1,46	0,00	0,00	1,46
298256886	0,00	1,46	0,00	0,00	1,46
304349704	0,00	1,46	0,00	0,00	1,46
313689580	0,00	2,92	0,00	0,00	2,92
316459771	0,00	2,92	0,00	0,00	2,92
295807067	0,00	2,92	0,00	0,00	2,92
295807466	0,00	2,92	0,00	0,00	2,92
292824017	0,00	1,46	0,00	0,00	1,46
291420788	0,00	13,14	0,00	0,00	13,14
316734780	0,00	4,38	0,00	0,00	4,38
291031692	0,00	3,65	0,00	0,00	3,65
294661891	0,00	5,84	0,00	0,00	5,84
297178270	0,00	1,46	0,00	0,00	1,46

Recebimentos em Atraso a 31/12/2023 - Art.º 15.º da LCPA					
Identificação da dívida	<= 30 dias	<= 60 dias	<= 90 dias	> 90 dias	Total
	(1)	(2)	(3)	(4)	(1)+(2)+(3)+(4)
300131402	0,00	7,30	0,00	0,00	7,30
292765452	0,00	8,76	0,00	0,00	8,76
298683547	0,00	2,92	0,00	0,00	2,92
304318523	0,00	15,10	0,00	0,00	15,10
221077227	0,00	9,60	0,00	0,00	9,60
308727061	0,00	12,68	0,00	0,00	12,68
290663083	0,00	4,88	0,00	0,00	4,88
295708743	0,00	21,90	0,00	0,00	21,90
306308525	0,00	17,52	0,00	0,00	17,52
315683430	0,00	2,92	0,00	0,00	2,92
307785386	0,00	4,38	0,00	0,00	4,38
290044316	0,00	7,30	0,00	0,00	7,30
297680439	0,00	25,40	0,00	0,00	25,40
310865085	0,00	15,68	0,00	0,00	15,68
291235182	0,00	10,22	0,00	0,00	10,22
307532550	0,00	2,92	0,00	0,00	2,92
310462800	0,00	2,92	0,00	0,00	2,92
310317746	0,00	3,92	0,00	0,00	3,92
283987383	0,00	1,46	0,00	0,00	1,46
283987286	0,00	1,46	0,00	0,00	1,46
297413791	0,00	13,14	0,00	0,00	13,14
297129694	0,00	17,52	0,00	0,00	17,52
301607249	18,62	1,96	0,00	0,00	20,58
295820128	27,74	7,30	0,00	0,00	35,04
311883532	5,84	7,30	0,00	0,00	13,14
514627514	142,20	0,00	0,00	0,00	142,20
320312011	35,28	20,10	0,00	0,00	55,38
320310442	37,24	19,60	0,00	0,00	56,84
316900354	39,20	22,52	0,00	0,00	61,72
319987000	27,74	16,06	0,00	0,00	43,80
319696081	3,92	20,10	0,00	0,00	24,02
310277965	38,70	21,06	0,00	0,00	59,76
313382611	29,20	0,00	0,00	0,00	29,20
298032350	0,00	24,98	0,00	0,00	24,98
302891420	3,92	25,48	0,00	0,00	29,40
307567265	0,00	12,74	0,00	0,00	12,74
296949299	29,20	17,52	0,00	0,00	46,72
313301590	39,20	18,60	0,00	0,00	57,80
296311847	38,70	0,00	0,00	0,00	38,70
312906641	37,24	0,00	0,00	0,00	37,24
319585778	37,24	0,00	0,00	0,00	37,24
290734975	39,20	23,52	0,00	0,00	62,72
298726769	8,76	17,52	0,00	0,00	26,28
292505442	5,84	4,38	0,00	0,00	10,22
295874783	37,24	33,74	0,00	0,00	70,98
304877794	26,94	0,00	0,00	0,00	26,94

Recebimentos em Atraso a 31/12/2023 - Art.º 15.º da LCPA					
Identificação da dívida	<= 30 dias	<= 60 dias	<= 90 dias	> 90 dias	Total
	(1)	(2)	(3)	(4)	(1)+(2)+(3)+(4)
321434730	27,74	2,92	0,00	0,00	30,66
297430211	18,62	0,00	0,00	0,00	18,62
312101830	0,00	23,52	0,00	0,00	23,52
316602540	29,20	7,30	0,00	0,00	36,50
297648160	18,62	0,00	0,00	0,00	18,62
320633039	0,00	8,76	0,00	0,00	8,76
292225393	19,60	14,68	0,00	0,00	34,28
317983814	37,24	0,00	0,00	0,00	37,24
319685730	0,00	16,60	0,00	0,00	16,60
292780109	27,74	0,00	0,00	0,00	27,74
311320570	26,28	0,00	0,00	0,00	26,28
285294350	0,00	7,30	0,00	0,00	7,30
296754560	0,00	17,52	0,00	0,00	17,52
319402967	11,46	11,72	0,00	0,00	23,18
311189849	37,24	0,00	0,00	0,00	37,24
293674752	35,78	0,00	0,00	0,00	35,78
302211403	18,62	0,00	0,00	0,00	18,62
291093647	34,24	21,02	0,00	0,00	55,26
298649527	26,28	0,00	0,00	0,00	26,28
302889280	37,24	29,32	0,00	0,00	66,56
292742150	0,00	23,52	0,00	0,00	23,52
296988642	19,60	0,00	0,00	0,00	19,60
320169480	37,24	23,52	0,00	0,00	60,76
310803365	29,20	0,00	0,00	0,00	29,20
313241180	37,24	0,00	0,00	0,00	37,24
317092928	27,74	18,98	0,00	0,00	46,72
300087586	15,33	0,00	0,00	0,00	15,33
298138751	7,30	18,98	0,00	0,00	26,28
292613105	0,00	23,02	0,00	0,00	23,02
303707852	31,36	23,52	0,00	0,00	54,88
291845479	35,28	0,00	0,00	0,00	35,28
291187676	0,00	8,03	0,00	0,00	8,03
318339510	35,28	21,06	0,00	0,00	56,34
294927875	40,66	0,00	0,00	0,00	40,66
301322295	37,24	0,00	0,00	0,00	37,24
297658948	37,24	0,00	0,00	0,00	37,24
317926284	46,72	0,00	0,00	0,00	46,72
299291421	27,74	17,52	0,00	0,00	45,26
311276474	26,28	0,00	0,00	0,00	26,28
292725957	37,24	23,52	0,00	0,00	60,76
292820020	37,24	0,00	0,00	0,00	37,24
300575106	27,74	17,52	0,00	0,00	45,26
298589028	19,60	11,76	0,00	0,00	31,36
314066004	1,46	27,74	0,00	0,00	29,20
293814414	18,62	11,26	0,00	0,00	29,88
300622031	0,00	22,52	0,00	0,00	22,52

Recebimentos em Atraso a 31/12/2023 - Art.º 15.º da LCPA					
Identificação da dívida	<= 30 dias	<= 60 dias	<= 90 dias	> 90 dias	Total
	(1)	(2)	(3)	(4)	(1)+(2)+(3)+(4)
313376255	33,78	0,00	0,00	0,00	33,78
292619359	29,20	0,00	0,00	0,00	29,20
315707887	29,20	2,92	0,00	0,00	32,12
320518736	2,92	7,30	0,00	0,00	10,22
296785148	35,28	0,00	0,00	0,00	35,28
311883389	5,84	7,30	0,00	0,00	13,14
293379637	37,24	20,02	0,00	0,00	57,26
320267733	23,36	0,00	0,00	0,00	23,36
288764315	0,00	11,68	0,00	0,00	11,68
310978866	37,24	0,00	0,00	0,00	37,24
306632276	0,00	15,64	0,00	0,00	15,64
291562680	0,00	20,02	0,00	0,00	20,02
285091778	0,00	23,52	0,00	0,00	23,52
501199241	32,58	0,00	0,00	0,00	32,58
319576523	9,80	3,42	0,00	0,00	13,22
293602867	13,87	1,46	0,00	0,00	15,33
321373286	27,74	7,30	0,00	0,00	35,04
319596222	0,00	19,60	0,00	0,00	19,60
320912086	26,28	8,76	0,00	0,00	35,04
320694240	27,74	0,00	0,00	0,00	27,74
316440469	27,74	13,14	0,00	0,00	40,88
301169624	0,00	17,52	0,00	0,00	17,52
300873026	27,74	17,52	0,00	0,00	45,26
317973711	9,50	0,00	0,00	0,00	9,50
301527512	0,00	9,49	0,00	0,00	9,49
298482940	36,20	11,68	0,00	0,00	47,88
297987291	39,20	0,00	0,00	0,00	39,20
302183973	0,00	10,76	0,00	0,00	10,76
285210718	35,28	21,06	0,00	0,00	56,34
298119358	0,00	19,02	0,00	0,00	19,02
283475439	27,74	0,00	0,00	0,00	27,74
319640841	35,28	0,00	0,00	0,00	35,28
316954314	0,00	18,98	0,00	0,00	18,98
287918955	38,70	0,00	0,00	0,00	38,70
289315662	37,24	0,00	0,00	0,00	37,24
295994622	32,82	33,20	0,00	0,00	66,02
293548200	14,60	8,76	0,00	0,00	23,36
298467488	30,66	0,00	0,00	0,00	30,66
301625395	15,34	0,00	0,00	0,00	15,34
298774216	39,20	21,56	0,00	0,00	60,76
513538780	0,00	0,00	18,40	0,00	18,40
291658598	39,20	19,60	0,00	0,00	58,80
312788487	0,00	21,56	0,00	0,00	21,56
298076047	39,20	21,52	0,00	0,00	60,72
306837498	19,35	0,00	0,00	0,00	19,35
303485914	39,20	21,56	0,00	0,00	60,76

Recebimentos em Atraso a 31/12/2023 - Art.º 15.º da LCPA					
Identificação da dívida	<= 30 dias	<= 60 dias	<= 90 dias	> 90 dias	Total
	(1)	(2)	(3)	(4)	(1)+(2)+(3)+(4)
314267808	37,24	22,02	0,00	0,00	59,26
315277726	10,00	0,00	0,00	0,00	10,00
285904302	37,24	24,98	0,00	0,00	62,22
297611631	3,67	0,00	0,00	0,00	3,67
297151592	30,66	0,00	0,00	0,00	30,66
318316919	0,00	16,06	0,00	0,00	16,06
319480011	37,24	20,48	0,00	0,00	57,72
296494801	37,24	0,00	0,00	0,00	37,24
291941508	19,35	14,91	0,00	0,00	34,26
291836739	41,16	21,06	0,00	0,00	62,22
294403949	26,28	0,00	0,00	0,00	26,28
283490527	0,00	16,06	0,00	0,00	16,06
305925032	37,24	0,00	0,00	0,00	37,24
291378684	0,00	18,56	0,00	0,00	18,56
510888593	0,00	48,00	0,00	0,00	48,00
292598297	26,28	0,00	0,00	0,00	26,28
296398993	18,62	17,60	0,00	0,00	36,22
291966144	35,28	19,52	0,00	0,00	54,80
297009265	0,00	10,53	0,00	0,00	10,53
320143732	18,98	7,30	0,00	0,00	26,28
296334278	0,00	20,52	0,00	0,00	20,52
311462456	27,74	0,00	0,00	0,00	27,74
297651366	18,62	11,26	0,00	0,00	29,88
321204883	37,24	18,64	0,00	0,00	55,88
302973192	27,74	17,52	0,00	0,00	45,26
321251318	0,00	16,60	0,00	0,00	16,60
291400868	35,28	27,40	0,00	0,00	62,68
284789879	1,46	0,00	0,00	0,00	1,46
291720196	19,60	0,00	0,00	0,00	19,60
301267430	20,44	17,52	0,00	0,00	37,96
311272045	27,74	20,52	0,00	0,00	48,26
296269620	37,24	0,00	0,00	0,00	37,24
291798322	21,56	0,00	0,00	0,00	21,56
309860946	27,74	0,00	0,00	0,00	27,74
295793074	40,16	21,52	0,00	0,00	61,68
300565585	13,87	8,76	0,00	0,00	22,63
302902252	13,87	8,76	0,00	0,00	22,63
283632593	16,06	0,00	0,00	0,00	16,06
294659153	40,66	23,52	0,00	0,00	64,18
292858205	39,20	18,56	0,00	0,00	57,76
302375473	27,74	17,52	0,00	0,00	45,26
314443550	40,66	33,74	0,00	0,00	74,40
300742479	35,74	18,98	0,00	0,00	54,72
295511966	30,66	0,00	0,00	0,00	30,66
304256803	29,20	17,52	0,00	0,00	46,72
294238980	18,62	11,76	0,00	0,00	30,38

Recebimentos em Atraso a 31/12/2023 - Art.º 15.º da LCPA					
Identificação da dívida	<= 30 dias	<= 60 dias	<= 90 dias	> 90 dias	Total
	(1)	(2)	(3)	(4)	(1)+(2)+(3)+(4)
319169588	26,28	17,52	0,00	0,00	43,80
317740628	27,74	16,06	0,00	0,00	43,80
290932130	39,20	0,00	0,00	0,00	39,20
294225501	37,24	20,98	0,00	0,00	58,22
305952544	37,24	0,00	0,00	0,00	37,24
288576136	34,24	0,00	0,00	0,00	34,24
295592966	18,98	0,00	0,00	0,00	18,98
292518951	18,62	11,26	0,00	0,00	29,88
316705225	27,74	17,52	0,00	0,00	45,26
316354503	27,74	17,52	0,00	0,00	45,26
220740500	2,40	0,00	0,00	0,00	2,40
291681131	0,00	13,14	0,00	0,00	13,14
296940976	18,62	0,00	0,00	0,00	18,62
293308470	0,00	7,30	0,00	0,00	7,30
292793600	0,00	1,46	0,00	0,00	1,46
305120271	0,00	10,78	0,00	0,00	10,78
294863893	29,20	0,00	0,00	0,00	29,20
292788347	0,00	17,64	0,00	0,00	17,64
287260038	31,20	0,00	0,00	0,00	31,20
298595044	29,20	0,00	0,00	0,00	29,20
303737794	29,90	0,00	0,00	0,00	29,90
313717524	21,06	0,00	0,00	0,00	21,06
301208611	24,94	16,64	0,00	0,00	41,58
293486484	19,60	0,00	0,00	0,00	19,60
296964727	37,24	20,52	0,00	0,00	57,76
294215050	0,00	22,52	0,00	0,00	22,52
295204478	36,26	15,91	0,00	0,00	52,17
300133537	27,74	17,52	0,00	0,00	45,26
319180611	9,50	0,00	0,00	0,00	9,50
309004306	37,24	22,52	0,00	0,00	59,76
292426852	19,60	0,00	0,00	0,00	19,60
290437156	35,70	0,00	0,00	0,00	35,70
296910775	30,66	21,90	0,00	0,00	52,56
290632072	41,16	20,06	0,00	0,00	61,22
296335738	38,70	0,00	0,00	0,00	38,70
304100692	39,20	0,00	0,00	0,00	39,20
299486958	40,66	0,00	0,00	0,00	40,66
317655434	30,66	0,00	0,00	0,00	30,66
301936200	37,24	17,64	0,00	0,00	54,88
283276258	27,74	18,98	0,00	0,00	46,72
315432896	40,66	0,00	0,00	0,00	40,66
314368159	37,24	20,02	0,00	0,00	57,26
293253080	0,00	17,52	0,00	0,00	17,52
293328552	19,35	0,00	0,00	0,00	19,35
296707708	35,28	0,00	0,00	0,00	35,28
293330565	27,74	0,00	0,00	0,00	27,74

Recebimentos em Atraso a 31/12/2023 - Art.º 15.º da LCPA					
Identificação da dívida	<= 30 dias	<= 60 dias	<= 90 dias	> 90 dias	Total
	(1)	(2)	(3)	(4)	(1)+(2)+(3)+(4)
293408289	2,94	0,00	0,00	0,00	2,94
300117370	27,74	16,06	0,00	0,00	43,80
304223867	37,24	0,00	0,00	0,00	37,24
316553980	35,28	0,00	0,00	0,00	35,28
289014590	18,62	0,00	0,00	0,00	18,62
305015869	1,46	7,30	0,00	0,00	8,76
290935890	37,24	21,56	0,00	0,00	58,80
297196111	37,24	0,00	0,00	0,00	37,24
290571634	37,24	0,00	0,00	0,00	37,24
294249982	13,87	7,30	0,00	0,00	21,17
299491919	13,87	0,00	0,00	0,00	13,87
316318922	37,24	0,00	0,00	0,00	37,24
321435583	27,74	2,92	0,00	0,00	30,66
321413326	0,00	7,38	0,00	0,00	7,38
297406914	37,24	16,18	0,00	0,00	53,42
296965014	38,70	0,00	0,00	0,00	38,70
295743433	2,92	0,00	0,00	0,00	2,92
302363556	18,62	0,00	0,00	0,00	18,62
288858360	0,00	9,76	0,00	0,00	9,76
291848788	18,62	0,00	0,00	0,00	18,62
295615206	24,82	0,00	0,00	0,00	24,82
291105513	38,70	0,00	0,00	0,00	38,70
312742061	39,20	0,00	0,00	0,00	39,20
303813458	0,00	19,56	0,00	0,00	19,56
298847302	16,66	12,74	0,00	0,00	29,40
301032971	37,24	22,02	0,00	0,00	59,26
303552700	26,28	17,52	0,00	0,00	43,80
294724907	37,24	0,00	0,00	0,00	37,24
318109913	37,24	0,00	0,00	0,00	37,24
291727603	1,46	8,76	0,00	0,00	10,22
291079512	27,74	16,06	0,00	0,00	43,80
298280965	0,00	9,55	0,00	0,00	9,55
308008901	37,24	20,02	0,00	0,00	57,26
303751134	39,20	21,52	0,00	0,00	60,72
294847260	0,00	11,99	0,00	0,00	11,99
302506144	37,24	0,00	0,00	0,00	37,24
294450157	0,00	22,52	0,00	0,00	22,52
305982567	19,60	0,00	0,00	0,00	19,60
293356572	27,74	0,00	0,00	0,00	27,74
292247931	0,00	23,98	0,00	0,00	23,98
315998474	27,74	0,00	0,00	0,00	27,74
311446663	37,24	0,00	0,00	0,00	37,24
310692733	24,82	0,00	0,00	0,00	24,82
298427362	14,60	13,87	0,00	0,00	28,47
285095129	0,00	9,55	0,00	0,00	9,55
309592569	29,20	18,98	0,00	0,00	48,18

Recebimentos em Atraso a 31/12/2023 - Art.º 15.º da LCPA					
Identificação da dívida	<= 30 dias	<= 60 dias	<= 90 dias	> 90 dias	Total
	(1)	(2)	(3)	(4)	(1)+(2)+(3)+(4)
317780190	37,24	0,00	0,00	0,00	37,24
318686112	39,20	16,16	0,00	0,00	55,36
309842107	0,00	29,20	0,00	0,00	29,20
309161061	34,78	0,00	0,00	0,00	34,78
294479457	39,20	20,02	0,00	0,00	59,22
200565540	0,00	8,00	0,00	0,00	8,00
321610261	29,20	16,06	0,00	0,00	45,26
295975202	0,00	8,76	0,00	0,00	8,76
299545318	38,70	33,70	0,00	0,00	72,40
283523794	27,74	17,52	0,00	0,00	45,26
291855954	13,14	8,76	0,00	0,00	21,90
295018356	16,66	0,00	0,00	0,00	16,66
300221690	17,64	11,26	0,00	0,00	28,90
292967560	24,82	0,00	0,00	0,00	24,82
293540047	0,00	26,90	0,00	0,00	26,90
289642752	0,00	20,02	0,00	0,00	20,02
292598408	37,24	0,00	0,00	0,00	37,24
294050515	39,20	23,52	0,00	0,00	62,72
289139066	35,70	5,84	0,00	0,00	41,54
314803084	37,24	0,00	0,00	0,00	37,24
312094108	27,74	20,02	0,00	0,00	47,76
291698883	32,24	16,06	0,00	0,00	48,30
309878306	39,20	33,24	0,00	0,00	72,44
314651071	1,46	2,92	0,00	0,00	4,38
289576806	20,44	17,52	0,00	0,00	37,96
302419268	0,00	21,56	0,00	0,00	21,56
290870542	26,28	17,52	0,00	0,00	43,80
310312094	38,70	29,24	0,00	0,00	67,94
312647166	37,24	0,00	0,00	0,00	37,24
299396843	19,60	0,00	0,00	0,00	19,60
313376654	15,68	20,02	0,00	0,00	35,70
303641827	19,35	0,00	0,00	0,00	19,35
301655979	39,20	21,56	0,00	0,00	60,76
302057048	10,00	19,98	0,00	0,00	29,98
201914166	201,10	0,00	0,00	0,00	201,10
310047978	37,24	0,00	0,00	0,00	37,24
290159792	29,20	0,00	0,00	0,00	29,20
286689405	19,60	0,00	0,00	0,00	19,60
285824210	27,74	18,98	0,00	0,00	46,72
312014651	27,74	17,52	0,00	0,00	45,26
310207339	37,24	21,56	0,00	0,00	58,80
293521905	29,20	18,98	0,00	0,00	48,18
296268925	27,74	14,60	0,00	0,00	42,34
319772055	0,00	22,52	0,00	0,00	22,52
312417837	0,00	12,24	0,00	0,00	12,24
291801617	0,00	23,52	0,00	0,00	23,52

Recebimentos em Atraso a 31/12/2023 - Art.º 15.º da LCPA					
Identificação da dívida	<= 30 dias	<= 60 dias	<= 90 dias	> 90 dias	Total
	(1)	(2)	(3)	(4)	(1)+(2)+(3)+(4)
297265610	35,78	34,20	0,00	0,00	69,98
288833422	37,24	23,02	0,00	0,00	60,26
316002232	27,74	5,84	0,00	0,00	33,58
296982563	19,35	0,00	0,00	0,00	19,35
319810240	37,24	21,56	0,00	0,00	58,80
305512536	18,62	12,49	0,00	0,00	31,11
295551178	13,87	0,00	0,00	0,00	13,87
310559162	29,20	17,52	0,00	0,00	46,72
311094376	37,24	0,00	0,00	0,00	37,24
292883161	18,62	0,00	0,00	0,00	18,62
301764298	39,20	23,52	0,00	0,00	62,72
298422131	27,74	17,52	0,00	0,00	45,26
310317932	39,20	0,00	0,00	0,00	39,20
295236787	35,28	21,56	0,00	0,00	56,84
510589103	0,00	664,00	0,00	0,00	664,00
302277897	19,60	10,76	0,00	0,00	30,36
294390863	24,98	29,20	0,00	0,00	54,18
319377415	39,20	0,00	0,00	0,00	39,20
320779530	39,20	21,56	0,00	0,00	60,76
311049257	37,24	24,48	0,00	0,00	61,72
298293676	37,24	20,52	0,00	0,00	57,76
295414197	36,74	33,24	0,00	0,00	69,98
316611310	0,00	32,74	0,00	0,00	32,74
285387790	19,35	0,00	0,00	0,00	19,35
311094384	37,24	22,52	0,00	0,00	59,76
295698926	37,24	21,02	0,00	0,00	58,26
301029326	15,43	0,00	0,00	0,00	15,43
288584325	29,20	18,98	0,00	0,00	48,18
311272312	27,74	17,52	0,00	0,00	45,26
298713136	39,20	22,52	0,00	0,00	61,72
313540853	37,24	23,98	0,00	0,00	61,22
313537291	33,32	8,34	0,00	0,00	41,66
291704000	0,00	11,99	0,00	0,00	11,99
295043881	18,62	9,53	0,00	0,00	28,15
310829992	0,00	20,52	0,00	0,00	20,52
292235992	0,00	10,01	0,00	0,00	10,01
293123578	37,24	0,00	0,00	0,00	37,24
298538270	14,70	8,82	0,00	0,00	23,52
291628346	37,24	0,00	0,00	0,00	37,24
288516206	37,24	23,52	0,00	0,00	60,76
293266050	27,44	23,02	0,00	0,00	50,46
297612735	37,24	0,00	0,00	0,00	37,24
292297440	0,00	17,35	0,00	0,00	17,35
294500529	27,74	0,00	0,00	0,00	27,74
287229823	19,60	17,12	0,00	0,00	36,72
299205428	0,00	11,26	0,00	0,00	11,26

CASCAIS

Recebimentos em Atraso a 31/12/2023 - Art.º 15.º da LCPA					
Identificação da dívida	<= 30 dias	<= 60 dias	<= 90 dias	> 90 dias	Total
	(1)	(2)	(3)	(4)	(1)+(2)+(3)+(4)
293070580	13,72	9,80	0,00	0,00	23,52
290521289	26,28	0,00	0,00	0,00	26,28
299421066	18,62	11,01	0,00	0,00	29,63
290645352	18,62	11,01	0,00	0,00	29,63
294366806	37,24	23,98	0,00	0,00	61,22
293604967	37,24	23,98	0,00	0,00	61,22
310207274	37,24	21,56	0,00	0,00	58,80
290985307	29,88	0,00	0,00	0,00	29,88
299013227	19,60	0,00	0,00	0,00	19,60
314456783	37,24	24,98	0,00	0,00	62,22
297250795	11,26	0,00	0,00	0,00	11,26
316129224	29,20	0,00	0,00	0,00	29,20
318995743	20,44	17,52	0,00	0,00	37,96
310299578	39,20	20,02	0,00	0,00	59,22
318221632	37,24	22,52	0,00	0,00	59,76
292432623	27,74	0,00	0,00	0,00	27,74
300667400	14,60	0,00	0,00	0,00	14,60
296573337	29,20	0,00	0,00	0,00	29,20
300946929	17,37	0,00	0,00	0,00	17,37
293718938	18,62	0,00	0,00	0,00	18,62
298163365	38,70	23,52	0,00	0,00	62,22
320208788	27,74	0,00	0,00	0,00	27,74
295509740	18,62	0,00	0,00	0,00	18,62
309004675	37,24	22,52	0,00	0,00	59,76
295794992	37,24	0,00	0,00	0,00	37,24
292535511	29,20	0,00	0,00	0,00	29,20
295417340	27,74	17,52	0,00	0,00	45,26
298119617	16,37	0,00	0,00	0,00	16,37
295976322	27,74	0,00	0,00	0,00	27,74
283134330	37,24	20,10	0,00	0,00	57,34
318108275	37,24	0,00	0,00	0,00	37,24
300134304	40,66	35,20	0,00	0,00	75,86
288969588	37,24	21,56	0,00	0,00	58,80
297601377	3,92	32,24	0,00	0,00	36,16
319058930	27,74	17,52	0,00	0,00	45,26
313630844	34,82	0,00	0,00	0,00	34,82
297480278	24,82	18,98	0,00	0,00	43,80
296866320	0,00	11,51	0,00	0,00	11,51
312753748	27,74	16,06	0,00	0,00	43,80
303787864	17,37	12,41	0,00	0,00	29,78
288625641	27,74	17,52	0,00	0,00	45,26
300771053	21,90	0,00	0,00	0,00	21,90
295397640	37,24	23,48	0,00	0,00	60,72
290519373	39,20	0,00	0,00	0,00	39,20
293837198	38,70	35,70	0,00	0,00	74,40
319692680	0,00	22,52	0,00	0,00	22,52

CASCAIS

Recebimentos em Atraso a 31/12/2023 - Art.º 15.º da LCPA					
Identificação da dívida	<= 30 dias	<= 60 dias	<= 90 dias	> 90 dias	Total
	(1)	(2)	(3)	(4)	(1)+(2)+(3)+(4)
299749371	0,00	18,98	0,00	0,00	18,98
299663795	39,20	23,98	0,00	0,00	63,18
296768944	37,24	31,20	0,00	0,00	68,44
295083700	0,00	7,80	0,00	0,00	7,80
321862350	34,24	5,84	0,00	0,00	40,08
311178197	38,70	23,52	0,00	0,00	62,22
508429544	0,00	6 734,00	0,00	0,00	6 734,00
289324041	31,70	0,00	0,00	0,00	31,70
297547402	0,00	14,60	0,00	0,00	14,60
301505047	37,24	19,98	0,00	0,00	57,22
310480132	17,64	0,00	0,00	0,00	17,64
296151718	16,66	0,00	0,00	0,00	16,66
314414983	30,86	0,00	0,00	0,00	30,86
319866320	35,28	0,00	0,00	0,00	35,28
296572675	0,00	9,55	0,00	0,00	9,55
303303611	19,35	11,51	0,00	0,00	30,86
291022979	17,64	9,55	0,00	0,00	27,19
294881417	37,24	27,82	0,00	0,00	65,06
303431121	29,40	0,00	0,00	0,00	29,40
321305108	0,00	5,88	0,00	0,00	5,88
304394610	24,82	0,00	0,00	0,00	24,82
298868822	40,66	0,00	0,00	0,00	40,66
300490429	0,00	24,82	0,00	0,00	24,82
292761414	29,20	0,00	0,00	0,00	29,20
292976470	35,28	0,00	0,00	0,00	35,28
317169599	37,24	23,52	0,00	0,00	60,76
311313957	27,74	18,98	0,00	0,00	46,72
292689020	27,74	0,00	0,00	0,00	27,74
291873308	37,24	0,00	0,00	0,00	37,24
289894697	39,20	20,06	0,00	0,00	59,26
295767430	14,87	0,00	0,00	0,00	14,87
290733677	27,74	17,52	0,00	0,00	45,26
289740800	37,24	22,52	0,00	0,00	59,76
310707862	37,24	13,72	0,00	0,00	50,96
285055615	16,60	29,20	0,00	0,00	45,80
300553102	25,86	0,00	0,00	0,00	25,86
287919030	29,20	0,00	0,00	0,00	29,20
294508430	37,24	34,20	0,00	0,00	71,44
293130183	27,74	17,52	0,00	0,00	45,26
294953671	1,96	35,20	0,00	0,00	37,16
291191029	18,62	10,53	0,00	0,00	29,15
313540888	0,00	23,98	0,00	0,00	23,98
287923770	19,60	23,52	0,00	0,00	43,12
301245088	0,00	2,50	0,00	0,00	2,50
289838517	32,20	18,98	0,00	0,00	51,18
310138787	29,20	0,00	0,00	0,00	29,20

CASCAIS

Recebimentos em Atraso a 31/12/2023 - Art.º 15.º da LCPA					
Identificação da dívida	<= 30 dias	<= 60 dias	<= 90 dias	> 90 dias	Total
	(1)	(2)	(3)	(4)	(1)+(2)+(3)+(4)
297217780	0,00	17,60	0,00	0,00	17,60
296392294	13,87	0,00	0,00	0,00	13,87
311217400	19,35	17,10	0,00	0,00	36,45
313703540	18,62	15,12	0,00	0,00	33,74
310252350	27,74	17,52	0,00	0,00	45,26
314734880	37,24	21,02	0,00	0,00	58,26
231996349	0,00	7,00	0,00	0,00	7,00
180301330	0,00	12,30	0,00	0,00	12,30
515315494	0,00	0,00	3,80	0,00	3,80
299451976	29,40	0,00	0,00	0,00	29,40
517663821	0,00	4 340,38	0,00	0,00	4 340,38
302799869	7,30	27,74	0,00	0,00	35,04
282875239	0,00	18,98	0,00	0,00	18,98
318246074	37,24	0,00	0,00	0,00	37,24
517458160	114,38	0,00	0,00	0,00	114,38
177059982	35,00	0,00	0,00	0,00	35,00
317323814	7,08	0,00	0,00	0,00	7,08
304026646	37,24	34,20	0,00	0,00	71,44
317757377	37,24	0,00	0,00	0,00	37,24
296441031	37,24	21,56	0,00	0,00	58,80
285661299	27,74	17,52	0,00	0,00	45,26
291335012	17,64	22,52	0,00	0,00	40,16
313604185	0,00	21,56	0,00	0,00	21,56
510424708	157,93	0,00	0,00	0,00	157,93
317656040	34,32	0,00	0,00	0,00	34,32
299030342	39,20	0,00	0,00	0,00	39,20
214578003	19,50	0,00	0,00	0,00	19,50
515095796	13,00	0,00	0,00	0,00	13,00
298782090	0,00	0,00	268,00	0,00	268,00
316124346	0,00	18,98	0,00	0,00	18,98
315617861	46,74	0,00	0,00	0,00	46,74
267820771	0,00	110,30	0,00	0,00	110,30
219893675	14,50	0,00	0,00	0,00	14,50
293663130	0,00	17,52	0,00	0,00	17,52
501799044	0,00	0,00	1 099,25	0,00	1 099,25
514654023	0,00	30,00	0,00	0,00	30,00
315763469	26,28	0,00	0,00	0,00	26,28
317191799	31,36	0,00	0,00	0,00	31,36
315764376	26,28	0,00	0,00	0,00	26,28
315390808	37,24	0,00	0,00	0,00	37,24
315771100	0,00	22,52	0,00	0,00	22,52
298066378	0,00	13,66	0,00	0,00	13,66
270092781	0,00	244,00	0,00	0,00	244,00
314718621	39,20	0,00	0,00	0,00	39,20
294868496	0,00	173,20	0,00	0,00	173,20
315058102	0,00	16,06	0,00	0,00	16,06

CASCAIS

Recebimentos em Atraso a 31/12/2023 - Art.º 15.º da LCPA					
Identificação da dívida	<= 30 dias	<= 60 dias	<= 90 dias	> 90 dias	Total
	(1)	(2)	(3)	(4)	(1)+(2)+(3)+(4)
516348213	0,00	0,00	210,00	0,00	210,00
314507531	23,36	0,00	0,00	0,00	23,36
288669924	9,00	0,00	0,00	0,00	9,00
318543923	29,20	0,00	0,00	0,00	29,20
314597921	37,24	33,74	0,00	0,00	70,98
297673114	37,24	22,52	0,00	0,00	59,76
515110345	0,00	2,10	0,00	0,00	2,10
296382116	13,87	16,06	0,00	0,00	29,93
313974993	35,28	0,00	0,00	0,00	35,28
313801258	23,36	0,00	0,00	0,00	23,36
311272029	39,20	23,02	0,00	0,00	62,22
284475580	37,24	0,00	0,00	0,00	37,24
313501459	25,98	19,60	0,00	0,00	45,58
514257288	0,00	0,00	24,00	0,00	24,00
305870947	0,00	22,06	0,00	0,00	22,06
312940904	0,00	17,52	0,00	0,00	17,52
292005440	19,35	0,00	0,00	0,00	19,35
502163160	0,00	1 794,00	0,00	0,00	1 794,00
284053511	27,74	0,00	0,00	0,00	27,74
288078578	0,00	14,60	0,00	0,00	14,60
501469222	0,00	0,00	217,30	0,00	217,30
311366864	0,00	0,00	29,20	0,00	29,20
312835329	0,00	22,52	0,00	0,00	22,52
291315755	0,00	2,92	0,00	0,00	2,92
196345529	0,00	0,00	90,00	0,00	90,00
310321972	37,24	21,02	0,00	0,00	58,26
507520270	0,00	0,00	110,30	0,00	110,30
300560788	0,00	4,38	0,00	0,00	4,38
292129742	19,60	0,00	0,00	0,00	19,60
311817378	33,82	21,56	0,00	0,00	55,38
290416345	0,00	11,76	0,00	0,00	11,76
207143048	0,00	0,00	0,60	0,00	0,60
288441400	39,20	23,52	0,00	0,00	62,72
282660356	39,20	0,00	0,00	0,00	39,20
285707752	37,24	23,52	0,00	0,00	60,76
300975945	0,00	1,46	0,00	0,00	1,46
289754526	0,00	23,52	0,00	0,00	23,52
283932309	27,74	17,52	0,00	0,00	45,26
288466454	39,20	0,00	0,00	0,00	39,20
291023932	0,00	3,42	0,00	0,00	3,42
284872547	14,60	0,00	0,00	0,00	14,60
284477281	0,00	16,06	0,00	0,00	16,06
504538314	402,87	0,00	0,00	0,00	402,87
298463105	0,00	2,92	0,00	0,00	2,92
293983771	0,00	17,10	0,00	0,00	17,10
292759797	29,20	0,00	0,00	0,00	29,20

CASCAIS

Recebimentos em Atraso a 31/12/2023 - Art.º 15.º da LCPA					
Identificação da dívida	<= 30 dias	<= 60 dias	<= 90 dias	> 90 dias	Total
	(1)	(2)	(3)	(4)	(1)+(2)+(3)+(4)
292391498	0,00	22,52	0,00	0,00	22,52
177458267	0,00	7,30	0,00	0,00	7,30
290009057	37,24	23,52	0,00	0,00	60,76
289849527	27,74	0,00	0,00	0,00	27,74
217370896	0,00	0,00	38,00	0,00	38,00
305916009	0,00	2,92	0,00	0,00	2,92
235036633	394,70	0,00	0,00	0,00	394,70
293827745	19,60	0,00	0,00	0,00	19,60
295036192	33,32	0,00	0,00	0,00	33,32
291833438	0,00	5,84	0,00	0,00	5,84
296992593	0,73	8,03	0,00	0,00	8,76
225569205	0,00	2,40	0,00	0,00	2,40
288913108	0,00	21,56	0,00	0,00	21,56
296710148	0,00	2,92	0,00	0,00	2,92
294106138	4,38	0,00	0,00	0,00	4,38
500199477	0,00	3 274,00	0,00	0,00	3 274,00
287159434	37,24	19,60	0,00	0,00	56,84
304170305	0,00	2,92	0,00	0,00	2,92
310047250	37,24	0,00	0,00	0,00	37,24
141235330	0,00	15,50	0,00	0,00	15,50
297251538	39,20	0,00	0,00	0,00	39,20
306183889	0,00	20,10	0,00	0,00	20,10
300416288	0,00	26,28	0,00	0,00	26,28
290321751	37,24	0,00	0,00	0,00	37,24
191704270	0,00	1,50	0,00	0,00	1,50
283412909	0,00	2,92	0,00	0,00	2,92
297701860	7,30	6,38	0,00	0,00	13,68
290726468	29,20	29,20	0,00	0,00	58,40
296857823	39,20	0,00	0,00	0,00	39,20
315580267	0,00	0,00	100,00	0,00	100,00
295649526	0,00	4,38	0,00	0,00	4,38
143365894	0,00	0,00	452,05	0,00	452,05
290130999	18,62	0,00	0,00	0,00	18,62
293433607	37,24	20,02	0,00	0,00	57,26
294567682	0,00	29,20	0,00	0,00	29,20
291583032	37,24	0,00	0,00	0,00	37,24
288327489	37,24	0,00	0,00	0,00	37,24
287050270	7,30	0,00	0,00	0,00	7,30
291374085	19,60	0,00	0,00	0,00	19,60
158164431	41,20	0,00	0,00	0,00	41,20
311909531	13,87	0,00	0,00	0,00	13,87
303197544	9,76	0,00	0,00	0,00	9,76
312628013	35,78	0,00	0,00	0,00	35,78
295892552	18,62	0,00	0,00	0,00	18,62
310881099	27,74	17,52	0,00	0,00	45,26
321792742	16,06	0,00	0,00	0,00	16,06

CASCAIS

Recebimentos em Atraso a 31/12/2023 - Art.º 15.º da LCPA					
Identificação da dívida	<= 30 dias	<= 60 dias	<= 90 dias	> 90 dias	Total
	(1)	(2)	(3)	(4)	(1)+(2)+(3)+(4)
294999574	36,74	0,00	0,00	0,00	36,74
298428610	36,74	0,00	0,00	0,00	36,74
301835616	0,00	17,52	0,00	0,00	17,52
291201610	39,20	33,24	0,00	0,00	72,44
291201377	39,20	33,74	0,00	0,00	72,94
291201504	39,20	33,74	0,00	0,00	72,94
311997309	39,20	0,00	0,00	0,00	39,20
506989020	679,69	0,00	0,00	0,00	679,69
282538720	19,60	0,00	0,00	0,00	19,60
308637437	39,20	0,00	0,00	0,00	39,20
282499350	37,24	0,00	0,00	0,00	37,24
109358457	38,00	0,00	0,00	0,00	38,00
293446881	20,33	15,89	0,00	0,00	36,22
290131553	29,20	0,00	0,00	0,00	29,20
187643571	0,00	0,00	13,20	0,00	13,20
201713730	116,70	0,00	0,00	0,00	116,70

Demonstrações orçamentais e financeiras consolidadas

Grupo Município de Cascais

ÍNDICE**DEMONSTRAÇÕES ORÇAMENTAIS E FINANCEIRAS CONSOLIDADAS EM 31 DE DEZEMBRO DE 2023**

RELATÓRIO DE GESTÃO CONSOLIDADO	2
INTRODUÇÃO	3
ENTIDADES DO GRUPO AUTÁRQUICO, PERÍMETRO E MÉTODOS DE CONSOLIDAÇÃO	4
RECURSOS HUMANOS	5
PRINCIPAIS ATIVIDADES DESENVOLVIDAS	6
ANÁLISE ECONÓMICO-FINANCEIRA	14
DEMONSTRAÇÕES ORÇAMENTAIS CONSOLIDADAS	18
DEMONSTRAÇÃO CONSOLIDADA DO DESEMPENHO ORÇAMENTAL	19
DEMONSTRAÇÃO CONSOLIDADA DE DIREITOS E OBRIGAÇÕES POR NATUREZA	20
DEMONSTRAÇÕES FINANCEIRAS CONSOLIDADAS	21
BALANÇO CONSOLIDADO	22
DEMONSTRAÇÃO DE RESULTADOS POR NATUREZA CONSOLIDADOS	24
DEMONSTRAÇÃO DOS FLUXOS DE CAIXA CONSOLIDADOS	25
DEMONSTRAÇÃO DAS ALTERAÇÕES DO PATRIMÓNIO LÍQUIDO	26
ANEXO ÀS DEMONSTRAÇÕES FINANCEIRAS CONSOLIDADAS	27



Relatório de gestão consolidado

Introdução

O Município de Cascais apresenta demonstrações financeiras consolidadas, decorrente da obrigatoriedade estabelecida no artigo 75º da Lei n.º 73/2013, de 3 de setembro, que estabelece o regime financeiro das autarquias locais e das entidades intermunicipais, o qual estipula que sem prejuízo dos documentos de prestação de contas individuais previstos na lei, os municípios, as entidades intermunicipais e as suas entidades associativas, apresentam contas consolidadas com as entidades detidas ou participadas, sendo o grupo autárquico composto por um município, uma entidade intermunicipal ou uma entidade associativa municipal e pelas entidades controladas, de forma direta ou indireta, considerando-se que o controlo corresponde ao poder de gerir as políticas financeiras e operacionais de uma outra entidade a fim de beneficiar das suas atividades.

A informação de carácter contabilístico produzida, individualmente, por estas entidades é considerada suficiente para revelar a situação económica e financeira de cada uma delas, mas não permite traduzir, de uma forma verdadeira e apropriada, a situação económica e financeira do grupo enquanto agregado. Assim, surge a necessidade de se proceder à consolidação de contas sendo o método integral o utilizado uma vez que o Município de Cascais é detentor de uma percentagem de controlo superior a 50% em quase todas as entidades participadas. Este método preconiza a integração dos diferentes elementos que constam das demonstrações financeiras das empresas consolidadas no balanço e demonstração de resultados da empresa consolidante. Subsequente a esta integração, são eliminadas todas as operações intragrupo, ou seja, operações entre as entidades que compõem o perímetro de consolidação, evitando-se desta forma, duplicação de valores.

3

O SNC-AP permite uniformizar os procedimentos e aumentar a fiabilidade da consolidação de contas, com uma aproximação ao SNC e ao SNC-ESNL, aplicados no contexto do setor empresarial local e das entidades do setor não lucrativo, respetivamente.

As demonstrações financeiras consolidadas do Município foram elaboradas de acordo com Sistema de Normalização Contabilística para as Administrações Públicas (SNC-AP), aprovado pelo Decreto-Lei nº 192/2015 de 11 de setembro, e foram aplicados os requisitos das Normas de Contabilidade Pública (NCP).

O presente relatório não contém informações da contabilidade de gestão de acordo com a NCP 27, uma vez que, apesar de todas as entidades do grupo autárquico terem implementada a contabilidade de gestão, naturalmente, não cumprem com a referida norma em toda a sua extensão.

Os valores apresentados são expressos na unidade monetária Euro.

Entidades do grupo autárquico, perímetro de consolidação e métodos de consolidação

O Município de Cascais detém participação em diversas empresas municipais que integram o Setor Empresarial Local (SEL) do concelho de Cascais, bem como outras entidades locais como fundações, associações e agências. De seguida, no quadro 1, apresentam-se as entidades participadas pelo município e é indicado o respetivo método de consolidação utilizado. O atual âmbito da Lei das Finanças Locais (art.º 75 da Lei nº 51/2018) estabelece que “o grupo autárquico é composto por um município, uma entidade intermunicipal ou uma entidade associativa municipal e pelas entidades controladas, de forma direta ou indireta, considerando-se que o controlo corresponde ao poder de gerir as políticas financeiras e operacionais de uma outra entidade a fim de beneficiar das suas atividades”.

Quadro 1 - Entidades do grupo autárquico

Entidade	Tipo	Capital Social	Participação	%	Incluída	Método
Cascais Ambiente Empresa de Ambiente de Cascais	EM, SA	1 000 000,00	1 000 000,00	100	sim	integral
Cascais Próxima Gestão de Mobilidade, Espaços Urbanos e Energias	EM, SA	1 220 000,00	1 220 000,00	100	sim	integral
Cascais Dinâmica Gestão de Economia, Turismo e Empreendedorismo	EM, SA	2 156 760,00	2 156 760,00	100	sim	integral
Cascais Envolvente Gestão Social de Habitação	EM, SA	200 000,00	200 000,00	100	sim	integral
Fundação D. Luís I	FP	319 230,68	199 519,16	62,5	sim	integral
ASFA Associação S. Francisco de Assis	ASFL	48 383,41	24 939,89	a) 51,55	sim	integral
Agência DNA Cascais Cascais um Concelho Empreendedor	ASFL		150 000,00	b) 100	sim	integral
AMTRES Associação Municípios Tratamento Resíduos Sólidos	ASFL		163 855,11	b) 25	sim	MEP
AMEGA Associação Municípios p/Estudos Gestão da Água	ASFL			12,68	não	
AMIUC Associação Municípios c/Infraestruturas Urbanas Concessionadas	ASFL			22,06	não	
APHM Associação Portuguesa de Habitação Municipal	ASFL			4,13	não	
AMPV Associação de Municípios Portugueses do Vinho	ASFL			1,81	não	
APMCH Associação Portuguesa dos Municípios com Centro Histórico	ASFL			2,29	não	
AML Área Metropolitana de Lisboa	ASFL			5,69	não	
Tratolixo	EIM	7 010 000,00	1 752 500,00	c) 25	não	
Fundação Alfredo de Sousa	FUND	22 087 401,00	9 777 401,00	44,27	não	
Associação TEC	ASFL			33,33	não	

a) Município nomeia 3/5 da direção

b) Referente à contribuição inicial

c) Participação indireta através da AMTRES na proporção 30,33% para despesas de funcionamento







As demonstrações consolidadas orçamentais e financeiras têm perímetros diferentes. Os documentos orçamentais foram elaborados com o perímetro orçamental e os mapas financeiros com o perímetro de controlo, uma vez que o perímetro de consolidação da *NCP26 – Contabilidade e Relato Orçamental* é mais restrito do que o da *NCP22 – Demonstrações Financeiras Consolidadas*, pois está limitado às entidades reclassificadas pelo INE.

Recursos Humanos

Encontram-se definidos no REPSEL um conjunto de normas a que devem obedecer as Empresas Municipais em matéria de recursos humanos, nomeadamente no recrutamento (artigo 17º), remuneração dos trabalhadores (artigo 18º), limite aos suplementos remuneratórios (artigo 19º) e apoios sociais (artigo 20º).

O grupo autárquico, a 31 de dezembro de 2023, conta com um conjunto de colaboradores, conforme quadro seguinte, de forma a atenderem à prossecução das suas atividades da forma mais eficiente possível.

Quadro 2 - Trabalhadores do grupo autárquico

Empresas Municipais	Número de Colaboradores
 CÂMARA MUNICIPAL	2 369
 CASCAIS AMBIENTE <small>Centro de Apoio ao Ambiente e Qualidade do Espaço Urbano</small>	907
 CASCAIS DINÂMICA <small>Centro de Apoio ao Empreendedorismo e Inovação</small>	71
 CASCAIS ENVOLVENTE <small>Centro de Apoio à Cidadania e Participação</small>	55
 CASCAIS PRÓXIMA <small>Centro de Apoio à Juventude e ao Voluntariado</small>	602
 SFAcascais proteção animal	30
DNA. CASCAIS	25
 FUNDAÇÃO D. LUIS	15
TOTAL	4 074

Principais Atividades Desenvolvidas

➤ Cascais Ambiente

A Cascais Ambiente tem como objeto social a recolha e transporte de resíduos urbanos, limpeza e higiene urbana, salubridade pública e atividades com estas conexas, construção, requalificação e manutenção de espaços públicos verdes urbanos e espaço de jogo e recreio, gestão e limpeza de jardins públicos, parques urbanos e zonas balneares, limpeza de terrenos municipais e das ribeiras. A colaboração na gestão, desenvolvimento e promoção de áreas territoriais de interesse municipal, de áreas protegidas de natureza local, regional e nacional, nomeadamente quanto ao Parque Natural Sintra-Cascais e na elaboração de planos de ordenamento e outros instrumentos de planeamento territorial local, com especial incidência quanto às referências ambientais, promoção de estudos e projetos de natureza técnica, científica e económica e sua implementação, no domínio do ambiente em geral e, em particular, da fileira marítima do concelho, programas de sensibilização, proteção e valorização ambiental.

Por forma a promover os seus fins estatutários, a Cascais Ambiente promoveu diversas iniciativas no concelho de Cascais, destacando-se em 2023 as seguintes:

- **Recolha de resíduos** - Foram recolhidas, no concelho de Cascais, 102 888 toneladas de resíduos, 84 723 toneladas de resíduos indiferenciados e 18.165 toneladas de resíduos seletivos o que corresponde a um aumento 0,27% face a 2022. Foram substituídos 70 e colocados 40 conjuntos de ecopontos em novos locais, foram também colocados na via pública 11 conjuntos de ilhas ecológicas em substituição da contentorização de superfície existente. Atualmente existem 8 ecocentros (2 unidades móveis e 6 fixas). Estes equipamentos oferecem aos munícipes a possibilidade de deposição de resíduos correspondente a 12 fluxos, estando disponíveis em 18 locais diferentes do Concelho. Desta forma os munícipes de Cascais passaram a ter ao seu dispor equipamentos onde podem colocar seletivamente resíduos que até aí colocavam nos contentores de indiferenciado, não contribuindo para a sua valorização/reutilização. A Cascais Ambiente promove também a recolha de óleos usados com recurso a algumas parcerias com empresas privadas, durante o ano 2023 foram recolhidos 18.004 litros. Foram registadas 50.226 adesões, no seguimento do projeto Separe Mais & Transforme Melhor para deposição seletiva de restos de comida. Um projeto que, além do Município de Cascais, envolve os municípios de Mafra, Oeiras e Sintra e a Tratolixo. Na sequência deste projeto, foi estendida a separação de resíduos ao canal Horeca, contando até ao final de 2023 com 68 aderentes.
- **Limpeza urbana** - Foram recolhidas 4.233 toneladas (+32,8%) de resíduos provenientes da varredura mecânica, 4.969 toneladas (+10%) provenientes da recolha de monstros e 29.205 toneladas (+6.3%) de cortes de jardim. O despejo de papeleiras e a reposição dos sacos nos dispensadores são efetuados diariamente. Foi aplicada morda química para controlar espécies infestantes que surgem na via pública e em terrenos municipais.
- **Limpeza de terrenos, ribeiras e cortes de ervas** – Foi elaborado e executado um plano anual de limpeza que contou com 1.800 intervenções e foram mantidas duas brigadas de limpeza de terrenos com o objetivo de

minimizar o risco de propagação de incêndios a zonas urbanas.

- **Limpeza de sarjetas, valetas e sumidouros** – Foram realizadas 232 intervenções pelos cantoneiros de varredura manual, sendo esta atividade reforçada no período de outono/inverno como medida de prevenção para a época das chuvas.
- **Manutenção de diversos espaços públicos verdes urbanos** – A dinamização, conservação e manutenção dos espaços verdes, tem por objetivo proporcionar boas condições para a sua utilização. Durante o ano de 2023, foi executada a manutenção regular de 150,4 ha de espaços verdes. Com o objetivo de avaliar o risco de queda e rotura do arvoredo é realizada a monitorização em espaços verdes sob gestão da empresa municipal, nomeadamente, em 66 jardins de infância, nas escolas primárias, básicas e secundárias do Concelho e também em 26 matas urbanas que abrangem uma área total de 222.100 m².
- **Espaços de jogo e recreio** - A manutenção destes espaços, tem como objetivo proporcionar às crianças do Concelho de Cascais espaços mais atrativos, seguros e limpos. Durante o ano de 2023 foi executada manutenção de 176 espaços de jogo e recreio, 108 parques infantis, 36 circuitos de manutenção e 32 campos de jogos.
- **Limpeza de praias** – Durante a época balnear, a limpeza das praias é efetuada diariamente com recurso a duas máquinas de limpeza de areias e quatro equipas. Fora da época balnear, a limpeza também é efetuada, embora menos vezes por semana.
- **Controlo de pragas** - Foram efetuadas 4 campanhas de desinfestação nas infraestruturas subterrâneas em todo o Concelho, nas escolas e em outros equipamentos públicos. Extra campanha foram realizados 3.547 pedidos de desinfestação, registando-se um aumento de 1.215 face a 2022. Realizou-se uma campanha de sensibilização nas redes sociais, alertando para os cuidados a ter durante a época da lagarta do Pinheiro, e dando a conhecer as ações de controlo que a Cascais Ambiente executa. Foram também levadas a cabo ações de controlo de populações de vespa asiática e escaravelho vermelho da palmeira.
- **Terras de Cascais** – Consiste num programa dinamizado pela Cascais Ambiente, que contempla as hortas, vinhas, e pomares comunitários, hortas nas escolas, a horta do Brejo e horta do Pisão de forma a permitir um sistema alimentar mais territorializado, onde todos têm acesso a alimentos biológicos ricos em nutrientes e produzidos localmente de forma regenerativa. Atualmente existem 732 parcelas para cultivo, 5 pomares e 4 vinhas comunitárias, além de 52 escolas com hortas.

➤ **Cascais Dinâmica**

A Cascais Dinâmica tem como objeto a construção de equipamentos e infraestruturas, desenvolvimento de iniciativas de animação turística no concelho de Cascais, gestão, conservação, manutenção e beneficiação de infraestruturas e equipamentos desportivos e culturais, incluindo os seus espaços exteriores. A empresa tem ainda por objeto a fiscalização de concessões municipais e de concessões cuja fiscalização caiba ao município, desde que respeitem áreas relacionadas com o desenvolvimento turístico, turístico-cultural e desportivo do concelho de Cascais.

A empresa poderá exercer, como atividades complementares, o estudo, desenvolvimento e implementação de projetos de exploração de outras infraestruturas, nomeadamente aeroportuárias e quaisquer atividades relacionadas com a prossecução do objeto atrás referido. Assume também competências na exploração direta ou por intermédio de terceiros de equipamentos e infraestruturas que integrem o património municipal, cujos direitos de exploração haja adquirido.

Em 2023, o Aeródromo continua o seu caminho de consolidação como infraestrutura aeroportuária de relevo no contexto nacional, mantendo-se uma referência na instrução e treino bem como uma relevância cada vez maior no segmento da aviação executiva. Foram efetuados 21.597 voos de instrução, 13.966 tocar & andar, 4.116 voos de treino, 2114 voos de teste, e 150 outros voos. Manteve-se uma tendência de subida na utilização do serviço táxi aéreo, fortemente influenciado pelos eventos organizados no Concelho, tendo-se realizado 3.442 voos, mais 17% que no ano anterior, explicados por uma política comercial mais incisiva.

Relativamente à atividade do Centro de Congressos do Estoril, em 2023, realizaram-se 47 eventos, dos quais 39 foram de clientes nacionais e 8 de clientes internacionais. Comparativamente com o período anterior registou-se um aumento de 27%.

➤ Cascais Envolvente

Pelo objeto que prossegue, a Cascais Envolvente, ao explorar o parque habitacional e o Complexo Desportivo Municipal da Abóboda (CDMA), presta uma colaboração ao Município de Cascais, no cumprimento das suas atribuições, designadamente, no sentido de facilitar a integração das populações realojadas nas várias localidades de acolhimento e ser um fator de promoção de maior justiça social bem como, na promoção da atividade física e bem-estar.

Em 2023 destacam-se as seguintes atividades:

- **Ação social** - Foram efetuados pelos técnicos da ação social 3.138 atendimentos, número que inclui atendimentos e reavaliações no âmbito do 1º direito-PRR. Foram realizadas 3.837 visitas, onde 646 das quais, no âmbito do programa de insalubridade e/ou acumulação. Foram ainda realizadas 90 vistorias e 123 acordos de regularização de rendas em dívida, que permite aos agregados familiares procederem à liquidação da dívida a prestações, salientando-se que o seu cumprimento é de 85%. No contexto do Plano de Recuperação e Resiliência (PRR), deu-se continuidade ao levantamento de medições e patologias num total de 149 lotes e 1293 fogos. Durante o ano de 2023 ficaram concluídos 26 processos de empreitada e respetivas candidatura ao 1º direito, para a reabilitação de 26 bairros municipais e foram elaboradas candidaturas de 37 fogos devolutos reabilitados em 2022 e 2023. Este ano decorreu o processo de certificação energética em 80% do parque habitacional, encontrando-se certificados 45 bairros, com a emissão de 2.088 certificados.
- **Desporto** – Na gestão do Complexo Desportivo da Abóboda (CDMA), que tem por missão criar, desenvolver e fomentar boas práticas de exercício físico regular, foram mantidas as ações comerciais e de marketing, registando-se 3 novos protocolos para além dos já existentes, com mensalidades mais vantajosas para os utilizadores. O

CDMA acolheu diversas atividades físicas e desportivas desenvolvidas no âmbito dos programas municipais e aulas sem enquadramento técnico, como são os projetos “Seniores em Movimento” e “Vales desportivos”. Em 2023, o CDMA apresentou uma média anual de 3.436 utentes ativos, representando um crescimento na ordem dos 10,3% face ao ano anterior.

No ano em análise foi realizada a auditoria de renovação da Certificação de Qualidade no âmbito da Norma Comunitária ISO 9001:2015, da qual se saliente uma evolução positiva e adequada do Sistema de Gestão da Qualidade, mantendo toda a eficácia e melhoria continua na Gestão da Empresa.

➤ Cascais Próxima

Esta empresa é responsável por promover o desenvolvimento local, a prestação de serviços de interesse geral nas áreas da promoção, gestão, manutenção e conservação de infraestruturas urbanas, espaços e equipamentos exteriores e da mobilidade. É ainda responsável pela promoção e gestão de estacionamento público urbano e a fiscalização, nas áreas que forem definidas pela Câmara Municipal de Cascais.

A Cascais Próxima, em 2023, manteve a sua atividade normal nas áreas da regeneração urbana, serviços de limpeza, estacionamento em parques fechados e de superfície e transporte público.

Destacam-se ainda as seguintes atividades realizadas em 2023:

- **Manutenção do espaço público** - Foram realizadas as mais diversas intervenções em espaço público, concretamente 2.668 intervenções, nomeadamente a intervenção no Aeroporto de Cascais, o estacionamento da Adroana e a execução de lugares de mobilidade reduzida em diversas zonas do concelho.
- **Serviços de Limpeza** - Foi mantida a higienização das instalações municipais, do Sector Empresarial Local, dos estabelecimentos de ensino e unidades de saúde públicas do concelho, instalações da União de Freguesias de Carcavelos e Parede, do mercado da Junta de Freguesia de S. Domingos de Rana, do Complexo Desportivo de Alcabideche, das instalações das residências artísticas AiR 351, autocarros da MobiCascais e dos locais onde decorreram eventos municipais.
- **Gestão de estacionamento** – Durante o ano, e de modo a manter o bom funcionamento da atividade no estacionamento de superfície e parques fechados, foram realizadas diversas obras de intervenção de beneficiação e atualização de *software* em parques de estacionamento, substituição de parquímetros, instalação de equipamentos de identificadores eletrónicos Via Verde nos parques do Tribunal, Centro de Congressos do Estoril, estação da Parede, Marechal Carmona, Pampilheira e Cascais Center.
- **Gestão de transporte público de passageiros** - Continuou a monitorizar a operação das carreiras municipais, tirando partido dos sistemas tecnológicos entretanto desenvolvidos que permitem a monitorização da operação municipal da empresa Martin, SA, operador externo que presta serviço de transporte público de passageiros em autocarro. A implementação do sistema gestão de bilhética e fiscalização de concessão do transporte público de

passageiros teve como suporte financeiro uma candidatura ao abrigo do Objetivo Temático 4 – Apoiar a transição para uma economia de baixo teor de carbono em todos os setores – do Eixo Prioritário 8 – Desenvolvimento Urbano Sustentável – (POR Lisboa 2020). Foi aprovada, em setembro de 2023, uma candidatura para a modernização dos terminais

- **Mobilidade suave** - Mantendo-se em linha com a estratégia de mobilidade suave do concelho de Cascais, foram construídas as primeiras estações de partilha Municipal. Foram ainda realizados trabalhos de manutenção e reparação nas estações de *Bike Sharing* e nos quiosques.
- **Instrução de processos de contraordenação** – Registaram-se 7.809 incidências, durante o ano de 2023 e foram, também, emitidas 16.918 decisões administrativas, das quais 1.188 referentes a processos da Polícia Municipal, 376 respeitantes a processos levantados pela PSP, 43 com origem da fiscalização da GNR e 15.311 processos levantados pelos serviços de fiscalização da Cascais Próxima.
- **Marketing, comunicação e imagem** - O Gabinete de Marketing, Comunicação e Imagem (GMCI), continuou, no período em análise, em estreita ligação com a autarquia, a elaborar a comunicação das obras realizadas no concelho e demais atividades relacionadas com mobilidade e transportes públicos, por forma a estar alinhada com a estratégia do município no que respeita à comunicação e imagem no concelho.

➤ **Agência DNA Cascais**

10

A DNA Cascais, tem vindo a reforçar a sua atividade junto das empresas do concelho, assente numa estratégia de proximidade, promovendo um conjunto de iniciativas de apoio à atividade empresarial e de suporte aos empreendedores e empresários. Também como forma de responder aos desafios sociais atuais, o apoio ao empreendedorismo social, inclusivo e imigrante, assume um papel de relevo naquilo que é a estratégia atual da DNA Cascais.

No apoio ao comércio local, através da dinamização dos centros urbanos comerciais, na gestão e dinamização de espaços comerciais e no apoio ao comerciante, a Agência DNA Cascais tem vindo a trabalhar no sentido de desenvolver projetos de dinamização local, ou modernização e digitalização dos espaços comerciais. Assim, foram desenvolvidos, em 2023, um conjunto de programas e atividades para apoiar o empreendedorismo e o comércio, onde se evidenciam:

- **Área de empreendedorismo** – No âmbito do programa DNA escolas empreendedoras foram realizadas um conjunto de sessões de empreendedorismo em contexto de sala de aula, promoveram-se programas de empreendedorismo para o ensino básico e secundário, desenvolvidos em parceria com a *Junior Achievement* Portugal, que envolveu 163 turmas e a mais de 5.100 alunos. Realizou-se a Final da Competição Nacional do *Start Up Programme* – uma iniciativa promovida pela *Junior Achievement* Portugal, direcionada a estudantes do ensino superior e direcionada a crianças do 1º ciclo do ensino básico, a Competição Regional do programa a Empresa e foi editado o 3º livro do programa *Palmo e Meio* – “O João e a Bia vão Empreender”. Ainda no primeiro semestre de 2023, realizou-se a 16ª edição do Concurso DNA Cascais Escolas Empreendedoras, tendo sido recebidos 87

projetos candidatos bem como, a 1ª edição do *Talent Program Bootcamp*, um programa de aceleração destinado a jovens empreendedores de Cascais.

No ano de 2023, foram realizadas 238 reuniões com empreendedores, com um total de 385 empreendedores, sendo que, pela fase de *start up mentoring*, foi apoiada a criação de 42 novas empresas, resultando na criação direta de 90 novos postos de trabalho no primeiro ano de atividade, e com a previsão da criação de mais 290 postos de trabalho a 3 anos. Decorreu a 6ª edição do Programa DNA Match – um programa de apoio à criação de emprego e promoção de talento.

Ainda em 2023, foram realizadas 58 iniciativas (*workshops*, encontros de empresários apresentações e visitas) com o objetivo de fortalecer a comunidade de negócios de cascais, envolvendo mais de 3.500 participantes.

- **Comércio** - A DNA Cascais tem sob sua gestão 6 centros urbanos comerciais, 15 cafeterias municipais, espaços de restauração e comércio do Mercado da Vila, o espaço FIARTIL e o novo espaço ONE MARKET CASCAIS, a ser inaugurado. O espaço da FIARTIL, enquanto espaço dinamizador de iniciativas comerciais, acolheu o *Spring Market by Stylista*, o *Summer Market by Stylista*, o *Bossa Market* e a 58ª edição da Feira Internacional de Artesanato do Estoril acolheu *Chef's on Fire*, e o Mercado da América Latina, dando oportunidade à participação do comércio local e outros operadores económicos do concelho. Deu ainda continuidade ao projeto de dinamização do Mercado Municipal de Cascais, Mercado da Vila, com o reforço da estratégia de dinamização do espaço do mercado, contribuindo para fazer deste, um ponto de encontro para todos aqueles que vivem, visitam ou trabalham em Cascais. Atualmente, o Mercado da Vila, integra 24 lojas e espaços de restauração; tem 88 feirantes que participam regularmente na Feira do Levante; 48 lugares ocupados com frescos, padaria, charcutaria e flores no Mercado Saloio; 12 no Mercado Saloio de Domingo; e 16 bancas no pavilhão de peixaria.

Com a missão de fortalecer a economia local, promovendo a competitividade e o desenvolvimento sustentável dos pequenos negócios, bem como fomentar o espírito empreendedor e cooperativo entre os vários empresários do Concelho, a DNA Cascais, durante o ano de 2023, realizou parcerias com a Associação Empresarial do Concelho de Cascais (AECC) e com a Associação de Turismo de Cascais (ATC), no sentido de prestar um apoio de maior proximidade junto do comerciante local.

➤ **Associação São Francisco de Assis**

A Associação São Francisco de Assis (ASFA) tem como principal desígnio o desenvolvimento, divulgação e gestão de um espaço de preservação ecológica dos animais de companhia abandonados e/ou errantes do concelho de Cascais.

O ano de 2023 foi marcado por desafios, incluindo a gestão de uma crise desencadeada por um incêndio florestal nas imediações das instalações da Associação, levou ainda a ajustamentos imprescindíveis na organização e gestão da Associação e na qualificação dos seus recursos humanos, tendo sempre em perspetiva a missões estatutária da ASFA nomeadamente a defesa, proteção e acolhimento dos animais abandonados no concelho de Cascais. Assim como, o apoio a famílias residentes no Concelho de Cascais com maior fragilidade socioeconómica que detenham animais de

companhia, acautelando a assistência médico-veterinária e cuidados básicos a estes animais, como forma de prevenir os fenómenos de abandono e negligência.

O número de animais residentes, à data de dezembro de 2023, totalizou 501, menos 46 que em 2022. Destacamos ainda algumas iniciativas relevantes realizadas ao longo do ano:

- 10º aniversário do Trilho Canino de Cascais: evento emblemático que promove a interação entre animais e a comunidade, fortalecendo os laços com a ASFA.
- Colaboração com a SBNOVA: desenvolvimento de atividades voluntárias e participação em iniciativas de saúde mental, demonstrando o compromisso social da ASFA.
- Curso de Tratadores de Animais em Cativeiro: implementado em colaboração com o IEFP e a Divisão de Educação do Município de Cascais, visou capacitar desempregados na área de tratamento animal.
- Angariação de donativos: a ASFA recebeu o apoio de várias empresas através de dias de voluntariado, contribuindo para o sustento dos animais sob seus cuidados.
- Atividades de sensibilização em escolas: a ASFA realizou visitas a escolas para sensibilizar os alunos sobre a proteção animal, alcançando um total de 3.668 alunos.

Destacam-se, ainda, como factos relevantes, a reorganização da associação e a elaboração de vários documentos importantes para o seu controlo interno, tais como o regulamento de controlo interno, o regulamento de gestão de recursos humanos, o regulamento interno de atribuição de benefícios, o código de ética e conduta e o plano de gestão de riscos de corrupção e infrações conexas.

➤ **Fundação D. Luís I**

A Fundação D. Luís I (FDLI) tem por fim criar, desenvolver, acolher e divulgar a cultura no concelho de Cascais, em 2023, apresentou um conjunto de iniciativas com o propósito de aproveitar as potencialidades turísticas de cada um dos acontecimentos que compuseram a sua programação quer ao nível das artes plásticas e quer ao nível de outros eventos culturais. A qualidade dessa programação é constantemente reconhecida pela crítica especializada e pelos inúmeros visitantes interessados que têm frequentado os espaços do Bairro dos Museus e a Vila das Artes.

Para o efeito foi apresentado no decurso deste ano, um conjunto de iniciativas com um total 542 ações, que são a natural consequência de um passado de realizações de indiscutível mérito, de onde se salientam exposições como Dorindo Carvalho, 1963-2023, 60 Anos a Desenhar e Pintar, de Dorindo Carvalho; A Ponte, o Campanário, a Casa e o Barqueiro, de Rui Algarvio; Uma Espécie de Pacto de Silêncio, de Sebastião Castelo Lopes; GOYA: Testemunho do seu Tempo, de Francisco de Goya; Engrenagens do Tempo – A Arte da Relojoaria, Pintura Adentro, de Nélio Saltão; Artemar 2023, de Carlos Noronha Feio, Miguel Palma e Vera Mota; Quem Põe o Som na Boca do Pisco?, coletiva de jovens artistas; Mudam-se as histórias, mudam-se os estilos, de Paula Rego; *ART BEYOND PORTRAIT - And Other Stories*, de João Figueiredo; Plurais do Branco, de João Moniz; Luz de Cascais, de Fernando Sanz Pinto; Entre Mundos, de Mónica de

Morais; *Days of Punk*, de Michael Grecco; Memórias da Praia da Corte: D. Luís e D. Maria Pia em Cascais, Encarnar a Sombra, de António Gonçalves; e *Aveso dos Afetos*, de Sofia Salazar Leite.

A Fundação D. Luís I e a Faculdade de Letras da Universidade de Lisboa, organizaram o ciclo-seminário permanente sobre Grandes Obras da Literatura Universal. Este evento mensal realiza-se com vários académicos convidados a conversar e a apresentar as grandes obras da literatura universal que marcaram a cultura de todos os tempos.

Foram também, realizados eventos de música nos respetivos espaços dedicados à mesma e ainda foram concretizadas diversas peças de teatro e promovidas outras atividades.

A Fundação D. Luís I, compromete-se em continuar a sua persistente política de conceder oportunidades a artistas emergentes, tanto nacionais como estrangeiros, sempre de olhos postos num futuro de desenvolvimento cultural e artístico para a região.

Análise económico–financeira

No âmbito do SNC-AP, os objetivos do relato financeiro das entidades públicas passam, sobretudo, por proporcionar informação útil aos seus utilizadores para efeitos de responsabilização pela prestação de contas e para a tomada de decisões.

De seguida iremos analisar o balanço e a demonstração de resultados consolidados.

Balanço

A 31 de dezembro de 2023, o ativo das contas consolidadas do Município de Cascais atingiu os 1.103 mil milhões de euros, que representa um aumento de 121,3 milhões de euros face ao ano anterior (12,4%). Do total do ativo, 79% constitui o ativo não corrente e 21% o ativo corrente.

Quadro 3 – Evolução do ativo

Componentes do Ativo	2023	2022	Δ 2023/2022
Ativos fixos tangíveis	825 361 014,09	760 651 052,92	8,5%
Ativos intangíveis	6 834 945,10	6 473 140,44	5,6%
Propriedades de investimento	25 727 815,79	22 708 851,92	13,3%
Participações financeiras	16 889 851,25	16 585 554,93	1,8%
Outros ativos financeiros	162 481,62	152 634,64	6,5%
Diferimentos		123,00	100%
Ativos por impostos diferidos	110 595,98		100%
Ativo não corrente	875 086 703,83	806 571 357,85	8,5%
Inventários	1 609 217,15	1 508 542,06	6,7%
Devedores p/ transferências e subsídios não reembolsáveis	3 131,67	325,48	862,2%
Clientes, contribuintes e utentes	7 111 115,22	7 483 732,84	-5,0%
Estado e outros entes públicos	3 296 353,38	3 093 498,54	6,6%
Outras contas a receber	82 229 639,60	82 531 854,21	-0,4%
Diferimentos	1 556 074,47	1 499 134,99	3,8%
Caixa e depósitos	132 443 584,05	79 306 986,83	67,0%
Ativo corrente	228 249 115,54	175 424 074,95	30,1%
Ativo total	1 103 335 819,37	981 995 432,80	12,4%

Os ativos fixos tangíveis representam 74,8% do total do ativo e registaram uma subida de 64,7 milhões de euros. Este aumento deve-se a obras efetuadas, bens adquiridos e inventariação de bens imóveis por parte do Município de Cascais. Esta inventariação não tem impacto significativo ao nível da demonstração de resultados, uma vez que, sendo na sua maioria terrenos de domínio público e privado, não há aumento relevante no montante das depreciações.

As dívidas de terceiros representam 8% do ativo e tiveram uma diminuição de cerca de 675 mil euros. Os diferimentos ascendem a 1,5 milhões de euros e dizem respeito a gastos a reconhecer, tendo-se verificado um aumento de 3,8%, relativamente ao ano anterior.

É de salientar o aumento do saldo de disponibilidades de 79,3 milhões de euros em 2022 para 132,4 milhões de euros em 2023, sempre com grande preocupação em pagar aos fornecedores dentro dos prazos acordados.

Em relação ao passivo, as contas consolidadas do município fecharam com um valor de 117,8 milhões de euros, sendo constituído em 49% por passivo não corrente e em 51% por passivo corrente, que representa uma variação positiva de 23,2% face ao ano anterior.

Quadro 4 – Evolução do passivo

Passivo	2023	2022	Δ 2023/2022
Provisões	9 381 705,90	10 774 826,83	-12,9%
Financiamentos obtidos	42 397 462,94	18 709 052,01	126,6%
Fornecedores de investimento	4 874 064,35	5 341 010,10	-8,7%
Passivos por impostos diferidos	712 636,28	476 452,43	49,6%
Passivo não corrente	57 365 869,47	35 301 341,37	62,5%
Credores por transferências e subs. não reemb. concedidos	5 700,00	72 378,30	-92,1%
Fornecedores	9 480 367,43	8 284 188,46	14,4%
Aditamentos de clientes, contribuintes e utentes	65 290,59	135 228,43	-52%
Estado e outros entes públicos	2 197 866,22	2 168 505,17	1,4%
Financiamentos obtidos	15 842 535,58	19 719 460,24	-19,7%
Fornecedores de investimento	2 336 412,79	1 468 549,16	59,1%
Outras contas a pagar	25 385 845,13	27 107 971,96	-6,4%
Diferimentos	5 218 429,29	1 427 314,37	265,6%
Passivo corrente	60 532 447,03	60 383 596,09	0,2%
Total do passivo	117 898 316,50	95 684 937,46	23,2%

A variação positiva de 23,2% resulta do aumento de 0,2% do passivo corrente e um aumento de 62,5% do passivo não corrente. Este aumento resulta, essencialmente, do aumento das rubricas de financiamentos obtidos, a aumentar mais de 19 milhões de euros.

A rubrica de fornecedores e de fornecedores de investimento apresentaram um aumento significativo de 14,4% e de 5,89%, respetivamente, mas que, em termos absolutos se traduz num aumento de 2 milhões de euros. O saldo destas duas rubricas diz respeito a faturas emitidas no final do ano, que só vencem em 2024.

O total do património líquido do Município passou a totalizar 985,4 milhões de euros, o que traduz um acréscimo superior a 99 milhões de euros relativamente ao ano anterior, resultado da aplicação do resultado líquido de 2022 e da inventariação dos bens imóveis que são propriedade do município.

Demonstração de resultados

O resultado líquido ascende a cerca de 64,7 milhões de euros, valor inferior ao registado no período homólogo. Os rendimentos em 2023 foram de cerca de 360,1 milhões de euros para um nível de gastos de 294,9 milhões de euros, tendo-se verificado aumentos de 10,9% nos rendimentos e de 17,3% dos gastos.

Efetuada uma análise aos gastos de 2023, podemos concluir que houve um aumento de 41,2 milhões de euros face ao período anterior.

Quadro 5 – Evolução gastos

Gastos	2023	2022	Δ 2023/2022
Transferências e subsídios concedidos	44 568 907,31	33 227 855,95	34,1%
CMVMC	2 006 010,09	1 779 400,66	12,7%
FSE	105 709 473,82	90 868 857,63	16,3%
Gastos imput. entid. controladas, assoc. e empreendimentos	1 420 410,08	5 000,00	100,0%
Gastos com o pessoal	96 387 768,20	85 659 964,08	12,5%
Prestações sociais	343 789,26	149 144,55	130,5%
Gastos de depreciação e de amortização	27 411 950,77	25 829 460,58	6,1%
Perdas por imparidade	577 933,55	4 243 107,42	-86,4%
Outros gastos e perdas	13 849 893,00	9 137 223,35	51,6%
Juros e gastos similares suportados	2 590 274,47	560 247,38	362,3%
Total	294 866 410,55	251 460 261,60	17,3%

As transferências e subsídios correntes concedidos tiveram um aumento de 11,3 milhões de euros, comparativamente com 2022, resultado da política social do executivo municipal, nesta altura de incerteza económica. Também a rubrica do custo das mercadorias vendidas e matérias consumidas teve um aumento de 226,6 mil euros.

À semelhança dos anos anteriores, as rubricas que continuam a ter maior peso na estrutura dos gastos são os fornecimentos e serviços externos (35,8%) e os gastos com o pessoal (32,7%). Comparativamente com o ano de 2022, os fornecimentos e serviços externos tiveram um aumento de 16,3% e os gastos com o pessoal tiveram um aumento de 12,5%. Estes aumentos justificam-se, essencialmente, pelo aumento generalizado dos preços e, principalmente no aumento dos contratos de prestação de serviços de transporte público e serviços de recolha e tratamento de resíduos sólidos urbanos (RSU). Os gastos com o pessoal aumentaram devido ao aumento salarial previsto no OE de 2023 e às progressões nas carreiras.

Os gastos de depreciação e de amortização evoluíram 1,5 milhões de euros em relação a 2022, que corresponde a um acréscimo de 6,1%, que se justifica com o aumento dos ativos fixos tangíveis e ativos intangíveis decorrente, principalmente, das aquisições efetuadas em 2023.

Os outros gastos e perdas ascenderam a cerca de 13,8 milhões de euros e corresponderam a regularizações de exercícios anteriores, como é o caso da regularização do valor de IMI estimado no ano anterior, após confirmação com a AT do valor do imposto liquidado.

A rubrica gastos e perdas por juros e outros encargos observou um aumento de 362,3%, correspondendo a um valor absoluto de 2,6 milhões de euros, resultado do aumento das taxas de juro dos empréstimos bancários e à contratação de novos empréstimos.

Apresenta-se, de seguida, a análise aos rendimentos do ano de 2023.

Quadro 6 – Evolução dos rendimentos

Proveitos	2023	2022	Δ 2023/2022
Impostos e taxas	240 487 838,79	226 135 259,71	6,3%
Vendas	154 576,75	153 166,98	0,9%
Prestações de serviços e concessões	30 972 723,66	28 063 655,66	10,4%
Transferências e subsídios obtidos	48 244 829,14	44 030 843,93	9,6%
Trabalhos para a própria entidade	9 361 904,56	3 077 749,83	204,2%
Reversões	395 164,93	848 774,68	-53,4%
Imparidade de investimentos não depreciables/amortizações	5 541 316,08	5 196 747,69	6,6%
Outros rendimentos e ganhos	24 217 819,58	17 138 551,93	41,3%
Juros, dividendos e outros rendimentos similares	728 288,45	164 058,57	343,9%
Total	360 104 461,94	324 808 808,98	10,9%

No ano de 2023 verifica-se um aumento de 6,3% da rubrica de impostos e taxas, originado pelo aumento generalizado da liquidação de impostos municipais.

A rubrica de prestação de serviços teve um aumento de 10,4% relativamente ao período anterior, e diz respeito, essencialmente, ao aumento da faturação das empresas municipais.

Nas transferências e subsídios obtidos, salienta-se o aumento de 9,6%, que resulta do aumento da participação fixa do IRS, da participação do IVA e do aumento das transferências do Orçamento de Estado por conta das verbas que respeitam à transferência de competências.

Na rubrica de reversões verificou-se uma diminuição de 53,4%, que se deve, essencialmente, ao desconhecimento de imparidades efetuadas em anos anteriores.

A rubrica de outros rendimentos e ganhos totaliza 24,2 milhões de euros, tendo registado um aumento de 41,3%, que resulta, em grande parte, com o aumento da venda de imóveis e com o valor referente à renda da concessão à Águas de Cascais.



Demonstrações orçamentais consolidadas

Município de Cascais

Demonstração consolidada do desempenho orçamental

Rubrica RECEBIMENTOS			Rubrica PAGAMENTOS		
	31-12-2023	31-12-2022		31-12-2023	31-12-2022
Saldo da gerência anterior	72 665 100,15	63 145 454,96			
Operações orçamentais (1)	69 877 201,36	60 659 234,94			
Restituição do saldo por. Orçamentais	0,00	0,00			
Operações tesouraria (A)	2 787 898,79	2 486 220,02			
Receita corrente	308 865 094,32	283 629 119,56	Despesa corrente	225 240 206,28	198 246 134,42
R1 Receita Fiscal	205 288 607,00	201 813 703,51	D01 Despesa com o Pessoal	59 386 708,35	52 664 974,71
R11 Impostos Diretos	205 288 607,00	201 813 703,51	D011 Remunerações Certas e Permanentes	45 604 753,21	40 401 296,40
R12 Impostos Indiretos	0,00	0,00	D012 Abonos Variáveis ou Eventuais	1 989 625,52	1 489 768,19
R2 Contribuições para sistemas de proteção social e subsistemas	0,00	0,00	D013 Segurança Social	11 792 329,62	10 773 910,12
R3 Taxas, multas e outras penalidades	32 263 681,51	18 084 147,76	D02 Aquisição de Bens e Serviços	104 709 357,36	90 853 193,98
R4 Rendimentos de propriedade	0,00	0,00	D03 Juros e Outros Encargos	0,00	0,00
R5 Transferências Correntes	45 864 763,89	42 044 293,79	D04 Transferências Correntes	33 359 119,40	26 518 653,49
R51 Administrações Públicas	44 614 294,11	41 994 994,07	D041 Administrações Públicas	8 806 792,44	7 225 927,32
R511 Administração Central - Estado	44 614 294,11	41 994 994,07	D0411 Administração Central - Estado	6 310,00	61 288,00
R512 Administração Central - Outras Entidades	0,00	0,00	D0412 Administração Central - Outras Entidades	1 077 147,99	1 549 703,87
R513 Segurança Social	0,00	0,00	D0413 Segurança Social	0,00	0,00
R514 Administração Regional	0,00	0,00	D0414 Administração Regional	0,00	0,00
R515 Administração Local	0,00	0,00	D0415 Administração Local	7 723 334,45	5 614 935,45
R52 Exterior - EU	1 249 053,78	36 559,72	D042 Instituições Sem Fins Lucrativos	26 543 682,85	19 926 608,64
R53 Outras	1 416,00	12 740,00	D043 Famílias	779 141,59	349 051,48
R6 Venda de bens e serviços	24 459 392,48	21 049 947,84	D044 Outras	127 101,77	23 568,05
R7 Outras Receitas Correntes	988 649,44	637 026,66	D05 Subsídios	15 399 778,15	14 891 110,51
			D06 Outras Despesas Correntes	12 385 243,02	13 318 201,73
Receita capital	19 862 721,24	11 792 078,37	Despesa capital	76 335 709,00	77 960 460,36
R8 Venda de bens investimento	15 163 585,35	8 519 758,98	D07 Investimento	66 277 772,40	70 183 233,76
R9 Transferências Capital	4 504 044,58	2 998 773,83	D08 Transferências de Capital	10 057 936,60	7 777 226,60
R91 Administrações Públicas	4 487 929,22	2 970 587,07	D081 Administrações Públicas	3 666 437,42	2 485 531,27
R911 Administração Central - Estado	4 487 929,22	2 970 587,07	D0811 Administração Central - Estado	0,00	0,00
R912 Administração Central - Outras Entidades	0,00	0,00	D0812 Administração Central - Outras Entidades	289 501,14	71 840,66
R913 Segurança Social	0,00	0,00	D0813 Segurança Social	0,00	0,00
R914 Administração Regional	0,00	0,00	D0814 Administração Regional	0,00	0,00
R915 Administração Local	0,00	0,00	D0815 Administração Local	3 376 936,28	2 413 690,61
R92 Exterior -EU	0,00	0,00	D082 Instituições sem Fins Lucrativos	5 724 513,98	3 590 408,72
R93 Outras	16 115,36	28 186,76	D083 Famílias	0,00	0,00
R10 Outras Receitas capital	195 091,31	273 545,56	D084 Outras	666 985,20	1 701 286,61
R11 Reposição não abatidas ao pagamento	0,00	0,00	D09 Outras Despesas Capital	0,00	0,00
Receita efetiva (2)	328 727 815,56	295 421 197,93	Despesa efetiva (5)	301 575 915,28	276 206 594,78
Receita não efetiva (3)	25 978 535,38	0,00	Despesa não efetiva (6)	2 552 827,55	9 996 636,73
R12 Receita com ativos financeiros	25 978 535,38		D10 Despesa com ativos financeiros	2 552 827,55	9 996 636,73
R13 Receita com passivos financeiros	0,00	0,00	D11 Despesa com passivos financeiros	0,00	0,00
Soma (4)=(1)+(2)+(3)	424 583 552,30	356 080 432,87	Soma (7)=(5)+(6)	304 128 742,83	286 203 231,51
Operações de tesouraria (B)	1 823 509,21	1 734 951,06	Operações de Tesouraria (C)	917 964,41	1 433 272,29
			Saldo para a gerência seguinte	124 148 253,06	72 665 100,15
			Operações orçamentais (8)=(4)-(7)	120 454 809,47	69 877 201,36
			Operações de tesouraria (D)=(A)+(B)-(C)	3 693 443,59	2 787 898,79
			Saldo global (2)-(5)	27 151 900,28	19 214 603,15
			Despesa Primária	301 575 915,28	276 206 594,78
			Saldo Corrente	83 624 888,04	85 382 985,14
			Saldo Capital	-56 472 987,76	-66 168 381,99
			Saldo Primário	27 151 900,28	19 214 603,15
			Receita total (1)+(2)+(3)	424 583 552,30	356 080 432,87
			Despesa total (5)+(6)	304 128 742,83	286 203 231,51

Município de Cascais

Demonstração consolidada de direitos e obrigações por natureza

Rubrica	LIQUIDAÇÕES	31-12-2023	31-12-2022	Rubricas	OBRIGAÇÕES	31-12-2023	31-12-2022
	Receita correntes	20 269 798,71	20 214 646,05		Despesa corrente	3 092 494,30	995 973,24
R011	Impostos diretos	11 365 205,37	11 734 979,56	D01	Despesas com o pessoal	388 265,74	380 823,00
R012	Impostos indiretos	0,00	0,00	D011	Remunerações Certas e Permanentes	345 246,14	338 308,81
R02	Contribuições para sistemas de proteção social e subsistemas de saúde	0,00	0,00	D012	Abonos Variáveis ou Eventuais	10 467,86	11 922,19
R03	Taxas, multas e outras penalidades	6 128 266,76	6 149 635,76	D013	Segurança social	32 551,74	30 592,00
R04	Rendimentos de propriedade	127 804,72	128 895,96	D02	Aquisição de bens e serviços	1 710 423,12	409 255,73
R05	Transferências Correntes	2 806,19	0,00	D03	Juros e outros encargos	0,00	0,00
R0511	Administração Central - Estado	2 806,19	0,00	D04	Transferências correntes	25 420,17	25 025,54
R052	Exterior - EU	0,00	0,00	D0411	Administração Central - Estado	19 720,17	19 825,54
R053	Outras	0,00	0,00	D0412	Administração Central - Outras entidades	5 700,00	5 200,00
R06	Venda de bens e serviços	2 627 672,35	2 179 942,95	D0415	Administração Local	0,00	0,00
R07	Outras receitas correntes	18 043,32	21 191,82	D042	Instituições sem fins lucrativos	0,00	0,00
	Receita de capital	1 018 979,17	1 565 712,32	D043	Famílias	0,00	0,00
R08	Venda de bens de investimento	1 004 432,80	5 324,55	D044	Outras	0,00	0,00
R09	Transferências de Capital	325,48	325,48	D05	Subsídios	341,49	24,00
R0911	Administração Central - Estado	0,00	0,00	D06	Outras despesas correntes	968 043,78	180 844,97
R0912	Administração Central - Outras entidades	0,00	0,00		Despesa de capital	0,00	68 422,05
R093	Outras	325,48	325,48	D07	Investimento	0,00	67 178,30
R10	Outras receitas de capital	14 220,89	1 560 062,29	D08	Transferências de capital	0,00	0,00
R11	Reposição não abatidas aos pagamentos	0,00	0,00	D0812	Administração Central - Outras entidades	0,00	0,00
	Receita efetiva (2)	21 288 777,88	21 780 358,37	D0815	Administração Local	0,00	0,00
	Receita não efetiva (3)	0,00	0,00	D082	Instituições sem fins lucrativos	0,00	0,00
R12	Receita com ativos financeiros	0,00	0,00	D084	Outras	0,00	0,00
R13	Receita com passivos financeiros	0,00	0,00	D09	Outras despesas de capital	0,00	1 243,75
	Receita total (4)=(1)+(2)+(3)	21 288 777,88	21 780 358,37		Despesa efetiva (5)	3 092 494,30	1 064 395,29
					Despesa não efetiva (6)	0,00	0,00
				D10	Despesa com ativos financeiros	0,00	0,00
				D11	Despesa com passivos financeiros	0,00	0,00
					Despesa total (7)=(5)+(6)	3 092 494,30	1 064 395,29



Demonstrações financeiras consolidadas

Município de Cascais

Balanço consolidado

Moeda: €

RUBRICAS	NOTAS	31-12-2023	31-12-2022
ATIVO			
Ativo não corrente			
Ativos fixos tangíveis	5	825 325 842,91	760 651 052,92
Propriedades de investimento	8	25 727 815,79	22 708 851,92
Ativos intangíveis	3	6 834 945,10	6 473 140,44
Ativos biológicos	5	35 171,18	
Participações financeiras	18	16 889 851,25	16 585 554,93
Devedores por empréstimos bonificados e subsídios reembolsáveis			
Acionistas/sócios/associados			
Diferimentos			123,00
Outros ativos financeiros	18	162 481,62	152 634,64
Ativos por impostos diferidos		110 595,98	
Clientes, contribuintes e utentes			
Outras contas a receber			
		875 086 703,83	806 571 357,85
Ativo corrente			
Inventários	10	1 609 217,15	1 508 542,06
Ativos biológicos			
Devedores por transferências e subsídios não reembolsáveis		3 131,67	325,48
Devedores por empréstimos bonificados e subsídios reembolsáveis			
Clientes, contribuintes e utentes		7 111 115,22	7 483 732,84
Estado e outros entes públicos	23.1	3 296 353,38	3 093 498,54
Acionistas/sócios/associados			
Outras contas a receber	23.2	82 229 639,60	82 531 854,21
Diferimentos		1 556 074,47	1 499 134,99
Ativos financeiros detidos para negociação			
Outros ativos financeiros			
Ativos não correntes detidos para venda			
Caixa e depósitos	1.4	132 443 584,05	79 306 986,83
		228 249 115,54	175 424 074,95
Total do ativo		1 103 335 819,37	981 995 432,80

Município de Cascais

Balço consolidado

Moeda: €

RUBRICAS	NOTAS	31-12-2023	31-12-2022
PATRIMÓNIO LÍQUIDO			
Património/Capital		788 252 467,71	660 300 895,75
Ações (quotas) próprias			
Outros instrumentos de capital próprio			
Prémios de emissão			
Reservas		22 261 682,33	26 456 628,84
Resultados transitados		2 207 939,31	23 570 009,60
Ajustamentos em ativos financeiros		2 743 367,14	2 345 320,82
Excedentes de revalorização			
Outras variações no Património Líquido		104 025 459,93	99 595 136,40
Resultado líquido do período		64 744 091,91	73 020 220,35
Dividendos antecipados			
Interesses que não controlam		1 202 494,54	1 022 283,58
Total do património líquido		985 437 502,87	886 310 495,34
PASSIVO			
Passivo não corrente			
Provisões	15	9 381 705,90	10 774 826,83
Financiamentos obtidos	7	42 397 462,94	18 709 052,01
Fornecedores de investimentos		4 874 064,35	5 341 010,10
Responsabilidades por benefícios pós-emprego			
Diferimentos			
Passivos por impostos diferidos		712 636,28	476 452,43
Fornecedores			
Outras contas a pagar			
		57 365 869,47	35 301 341,37
Passivo corrente			
Credores por transferências e subsídios não reembolsáveis concedidos		5 700,00	72 378,30
Fornecedores		9 480 367,43	8 284 188,46
Adiantamentos de clientes, contribuintes e utentes		65 290,59	135 228,43
Estado e outros entes públicos	23.1	2 197 866,22	2 168 505,17
Acionistas/sócios/associados			
Financiamentos obtidos	7	15 842 535,58	19 719 460,24
Fornecedores de investimentos		2 336 412,79	1 468 549,16
Outras contas a pagar	23.2	25 385 845,13	27 107 971,96
Diferimentos		5 218 429,29	1 427 314,37
Passivos financeiros detidos para negociação			
Outros passivos financeiros			
		60 532 447,03	60 383 596,09
Total do passivo		117 898 316,50	95 684 937,46
Total do património líquido e passivo		1 103 335 819,37	981 995 432,80

Município de Cascais

Demonstração de resultados por naturezas consolidado

Moeda: €

RENDIMENTOS E GASTOS	NOTAS	31-12-2023	31-12-2022
Impostos, contribuições e taxas	23.3	240 487 838,79	226 135 259,71
Vendas	23.3	154 576,75	153 166,98
Prestações de serviços e concessões	23.3	30 972 723,66	28 063 655,66
Rendimentos/Gastos imputados de entidades controladas, associadas e empreendimentos		-1 420 410,08	-5 000,00
Transferências correntes e subsídios à exploração obtidos	23.3	48 244 829,14	44 030 843,93
Variações nos inventários da produção		45 698,71	43 892,39
Trabalhos para a própria entidade	23.3	9 316 205,85	3 033 857,44
Custo das mercadorias vendidas e das matérias consumidas	10	-2 006 010,09	-1 779 400,66
Fornecimentos e serviços externos	23.4	-105 709 473,82	-90 868 857,63
Gastos com pessoal	23.5	-96 387 768,20	-85 659 964,08
Transferências e subsídios concedidos	23.6	-44 568 907,31	-33 227 855,95
Prestações sociais	23.6	-343 789,26	-149 144,55
Imparidade de inventários a ativos biológicos (perdas/reversões)			
Imparidade de dívidas a receber (perdas/reversões)		-577 933,55	848 774,68
Provisões (aumentos/reduções)	15	395 164,93	-4 243 107,42
Imparidade de investimentos não depreciáveis/amortizáveis (perdas/reversões)		5 541 316,08	5 196 747,69
Aumentos/reduções de justo valor			
Outros rendimentos e ganhos		24 217 819,58	17 138 551,93
Outros gastos e perdas		-13 849 893,00	-9 137 223,35
Resultados antes de depreciações e gastos de financiamento		94 511 988,18	99 574 196,77
Gastos/reversões de depreciação e amortização		-27 411 950,77	-25 829 460,58
Imparidade de investimentos depreciáveis/amortizáveis (perdas/reversões)			
Resultado operacional (antes de gastos de financiamento)		67 100 037,41	73 744 736,19
Juros e rendimentos similares obtidos		728 288,45	164 058,57
Juros e gastos similares suportados		-2 590 274,47	-560 247,38
Resultado antes de impostos		65 238 051,39	73 348 547,38
Imposto sobre o rendimento		-1 696 454,02	-1 350 610,61
Resultado líquido do período		63 541 597,37	71 997 936,77
Detentores do capital da entidade-mãe			
Interesses que não controlam		1 202 494,54	1 022 283,58
		64 744 091,91	73 020 220,35

Município de Cascais				
Fluxos de caixa consolidado				
				Moeda: €
Rubricas	NOTAS	31-12-2023	31-12-2022	
Fluxos de caixa das atividades operacionais				
Recebimentos de clientes		36 484 321,78	30 779 758,17	
Recebimentos de contribuintes		205 288 607,00	201 813 703,51	
Recebimentos de transferências e subsídios correntes		46 035 483,89	42 122 793,79	
Recebimentos de utentes		32 263 681,51	18 084 147,76	
Pagamentos a fornecedores		-90 332 669,49	-84 085 924,00	
Pagamentos ao pessoal		-92 561 050,45	-80 960 018,25	
Pagamentos a contribuintes/ Utenes		-4 878 401,00	-4 858 155,01	
Pagamentos de transferências e subsídios		-45 683 794,15	-33 278 560,51	
Pagamentos de prestações sociais			-69 788,60	
Caixa gerada pelas operações		86 616 179,09	89 547 956,86	
Recebimento do imposto sobre rendimento			6 697,99	
Pagamento do imposto sobre o rendimento		-1 382 458,73	-856 278,60	
Outros recebimentos		4 459 294,99	9 751 418,57	
Outros pagamentos		-14 401 022,69	-10 774 205,76	
Fluxos de caixa das atividades operacionais (a)		75 291 992,66	87 675 589,06	
Fluxos de caixa das atividades de investimento				
Pagamentos respeitantes a:				
Ativos fixos tangíveis		-71 855 938,27	-74 840 256,38	
Ativos intangíveis		-2 488 034,46	-2 709 079,39	
Propriedades de investimento		-107 590,00		
Investimentos financeiros		-3 380,05	-6 572,63	
Outros ativos		-189 244,59	-38 036,10	
Recebimentos provenientes de:				
Ativos fixos tangíveis		30 591 761,95	3 767 559,51	
Ativos intangíveis		2 200,25	7 459,77	
Propriedades de investimento		195 091,31	167 331,15	
Investimentos financeiros		55 119,51	107 388,19	
Outros ativos		11 351 545,43	4 747 745,91	
Subsídios ao investimento		4 487 929,22	2 928 912,84	
Transferências de capital		16 115,36	78 186,76	
Juros e rendimentos similares		656 195,11	46 134,34	
Dividendos				
Fluxos de caixa das atividades de investimento (b)		-27 288 229,23	-65 743 226,03	
Fluxos de caixa das atividades de financiamento				
Recebimentos provenientes de:				
Financiamentos obtidos		85 899 609,91	44 378 134,80	
Realizações de capital e de outros instrumentos de capital				
Cobertura de prejuízos		1 812 851,00		
Doações			15 438,16	
Outras operações de financiamento		1,34	792 533,30	
Pagamentos respeitantes a:				
Financiamentos obtidos		-49 550 661,60	-52 857 526,40	
Juros e gastos similares		-2 042 790,33	-434 873,07	
Dividendos				
Reduções de capital e de outros instrumentos de capital		-28 710 240,00		
Outras operações de financiamento		-2 275 936,53	-1 987 079,37	
Fluxos de caixa das atividades de financiamento ©		5 132 833,79	-10 093 372,58	
Variação de caixa e seus equivalentes (a+b+c)				
		53 136 597,22	11 838 990,45	
Efeito das diferenças de câmbio				
Caixa e seus equivalentes no início do período				
		79 306 986,83	67 467 996,38	
Caixa e seus equivalentes no fim do período				
		132 443 584,05	79 306 986,83	
CONCILIAÇÃO ENTRE CAIXA E SEUS EQUIVALENTES E SALDO DE GERÊNCIA				
Caixa e seus equivalentes no início do período				
- Equivalentes a caixa no início do período		79 306 986,83	67 467 996,38	
+ Parte do saldo de gerência que não constitui equivalentes de caixa		-2 787 898,79	-2 486 220,02	
- Variações cambiais de caixa no início do período		2 787 898,79	2 486 220,02	
Saldo de gerência anterior		79 306 986,83	67 467 996,38	
De execução orçamental		76 519 088,04	64 981 776,36	
De operações de tesouraria		2 787 898,79	2 486 220,02	
Caixa e seus equivalentes no fim do período				
- Equivalentes a caixa no fim do período		79 306 986,83	79 306 986,83	
+ Parte do saldo de gerência que não constitui equivalentes de caixa		-3 693 443,59	-2 787 898,79	
- Variações cambiais de caixa no fim do período		3 693 443,59	2 787 898,79	
Saldo para a gerência seguinte	1.4	132 443 584,05	79 306 986,83	
De execução orçamental		128 750 140,46	76 519 088,04	
De operações de tesouraria		3 693 443,59	2 787 898,79	

Município de Cascais														
Alterações ao património líquido para 2023 consolidado														
Descrição	Notas	Capital / Património subscrito	Ações (Quotas) Próprias	Outros instrumentos de capital próprio	Prémios de Emissão	Reservas legais	Resultados transitados	Ajustamentos em ativos financeiros	Excedentes de revalorização	Outras variações património líquido	Resultado líquido do período	Total	Interesses que não controlam	Total do património líquido
Posição no Início do Período (Saldo inicial de cada conta) (1)		660 300 895,75				26 456 628,84	23 570 009,60	2 345 320,82		99 595 136,40	73 020 220,35	885 288 211,76	1 022 283,58	886 310 495,34
Alterações no Período														
Primeira adoção de novo referencial contabilístico														
Alterações de políticas contabilísticas														
Diferenças de conversão de demonstrações financeiras														
Realização do excedente de revalorização														
Excedentes de revalorização e respetivas variações														
Transferências e subsídios de capital										3 314 809,93		3 314 809,93		3 314 809,93
Correção de erros materiais														
Outras alterações reconhecidas no Património Líquido		127 951 571,96				-4 194 946,51	-21 362 070,29	398 046,32		1 115 513,60	-73 020 220,35	30 887 894,73	180 210,96	31 068 105,69
	(2)	127 951 571,96				-4 194 946,51	-21 362 070,29	398 046,32		4 430 323,53	-73 020 220,35	34 202 704,66	180 210,96	34 382 915,62
Resultado Líquido Período (3)											64 744 091,91	64 744 091,91		64 744 091,91
Resultado Integral (4)=(2)+(3)											-8 276 128,44	98 946 796,57	180 210,96	99 127 007,53
Operações com Detentores de Capital no Período														
Realização de capital / património														
Entradas para cobertura de perdas														
Outras operações														
	(5)													
Posição no Fim do Período (6)=(1)+(2)+(3)+(5)		788 252 467,71				22 261 682,33	2 207 939,31	2 743 367,14		104 025 459,93	64 744 091,91	984 235 008,33	1 202 494,54	985 437 502,87

Anexo às Demonstrações Financeiras Consolidadas

NOTA 1 – Entidades incluídas no perímetro de consolidação e outras entidades participadas

1.1 – Entidades incluídas na consolidação orçamental

Firma	Sede Social	Atividade Principal	Capital Social	Participação	% Controlo	
					Direto	Indireto
Município de Cascais	Praça 5 de Outubro 2754-501 Cascais	Serviços aos municípios				
Cascais Envolvente - Gestão Social da Habitação, E.M., S.A.	Complexo Multiserviços, Estrada de Manique, 1830 Alcoitão 2645-138 Alcabideche	Exploração, administração e gestão social, patrimonial e financeira dos imóveis e equipamentos afetos à habitação social, à educação e ao desporto, próprios ou pertencentes ao Município de Cascais, a promoção e gestão de programas e concursos destinados à habitação jovem, específicos e adequados aos diversos graus de autonomia e progressão dos jovens residentes no Concelho de Cascais, assim como o desenvolvimento e aprofundamento das políticas sociais de habitação. Exploração do Complexo Desportivo e Municipal da Abóboda	200 000,00	200 000,00	100,00%	

1.2 – Entidades incluídas na consolidação financeira

Firma	Sede Social	Atividade Principal	Capital Social	Participação	% Controlo		Obs.
					Direto	Indireto	
Município de Cascais	Praça 5 de Outubro 2754-501 Cascais	Serviços aos municípios					a)
Cascais Ambiente - Empresa Municipal de Ambiente de Cascais, E.M., S.A	Complexo Multiserviços, Estrada de Manique, 1830 Alcoitão 2645-138 Alcabideche	Limpeza urbana, recolha de resíduos sólidos urbanos, manutenção, requalificação e construção de espaços públicos verdes urbanos e espaços de jogos e recreio, a limpeza e manutenção das praias, zonas balneares, terrenos municipais e ribeiras, a colaboração na gestão, desenvolvimento, promoção e planeamento de áreas protegidas de natureza local, regional e nacional a promoção de estudos e projetos de natureza científica, económica e a sua implementação, o apoio técnico nos domínios do ambiente, dos recursos naturais e do mar e a promoção de ações de sensibilização e educação ambiental.	1 000 000,00	1 000 000,00	100,00%		b)
Cascais Próxima - Gestão de Mobilidade, Espaços Urbanos e Energias, E.M., S.A.	Complexo Multiserviços, Estrada de Manique, 1830 Alcoitão 2645-138 Alcabideche	Promoção do desenvolvimento local, promoção, gestão, manutenção e conservação de infraestruturas urbanas, espaços exteriores e património edificado, implantação, conservação e manutenção de equipamento e mobiliário urbano, a renovação e reabilitação urbana, a limpeza de instalações municipais ou sob gestão municipal e escolas, a promoção e gestão e exploração de estacionamento público urbano; a instrução e decisão de procedimentos contraordenacionais rodoviários por infrações leves relativas a estacionamentos proibidos, promoção e desenvolvimento da eficiência energética e energias alternativas a prestação do serviço público de transporte coletivo de passageiros.	1 220 000,00	1 220 000,00	100,00%		b)
Cascais Dinâmica - Gestão de Economia, Turismo e Empreendedorismo, E.M., S.A.	Av. Clotilde, Edifício Centro Congressos do Estribil 3º A 2765-211 Estribil	Desenvolvimento de atividades nos domínios turístico, turístico-cultural e da prática desportiva no Concelho de Cascais. Exploração do Centro de Congressos, Feira do Artesanato, Fortaleza da Cidadela de Cascais e do Aeroporto de Cascais.	2 156 760,00	2 156 760,00	100,00%		b)
Cascais Envolvente - Gestão Social da Habitação, E.M., S.A.	Complexo Multiserviços, Estrada de Manique, 1830 Alcoitão 2645-138 Alcabideche	Exploração, administração e gestão social, patrimonial e financeira dos imóveis e equipamentos afetos à habitação social, à educação e ao desporto, próprios ou pertencentes ao Município de Cascais, a promoção e gestão de programas e concursos destinados à habitação jovem, específicos e adequados aos diversos graus de autonomia e progressão dos jovens residentes no Concelho de Cascais, assim como o desenvolvimento e aprofundamento das políticas sociais de habitação. Exploração do Complexo Desportivo e Municipal da Abóboda	200 000,00	200 000,00	100,00%		b)
Fundação D. Luís I	Casa Guardas da Casa Museu Conde Castro Guimarães 2750-800 Cascais	Desenvolver, acolher, divulgar e acessibilizar a cultura e a arte no Concelho de Cascais	319 230,68	199 519,16	62,50%		b)
Associação São Francisco de Assis	Lugar do Zambujeiro n.º 432 2755-307 Alcabideche	Proteger os animais de companhia, resgate de animais abandonados, perdidos ou vítimas de maus tratos, tendo em vista a sua posterior adoção responsável. Prestação de cuidados médico-veterinários.	48 383,41	24 939,89	51,55%		b)
Agência DNA Cascais Cascais um Concelho Empreendedor	Ninho de Empresas DNA Cascais Cruz de Popa - 2646-449 Alcabideche	Contribuir e apoiar, por todos os meios adequados, o desenvolvimento económico no Concelho de Cascais, em particular a promoção, modernização, inovação e incentivo do comércio e do empreendedorismo, com especial incidência na promoção do empreendedorismo jovem, escolar, social, criativo e tecnológico.	-	150 000,00	100,00%		b)

a) Entidade-mãe obrigada à elaboração de demonstrações financeiras consolidadas, conforme o estabelecido no n.º1 do Artigo 46º da Lei das Finanças Locais.
b) Entidade controlada pelo Município de Cascais

1.3 – Entidades associadas contabilizadas pelo método da equivalência patrimonial

Firma	Sede Social	Atividade Principal	Detentores de Capital	% do capital	Obs.
AMTRES - Associação de Municípios de Cascais, Mafra, Oeiras e Sintra para o Tratamento Resíduos Sólidos	Avenida 5 de Junho, Trajouce 2785-216 São Domingos de Rana	Assegurar a gestão integrada do Sistema de Resíduos Sólidos Urbanos dos Municípios de Cascais, Mafra, Oeiras e Sintra.	Municípios de Cascais, Oeiras, Mafra e Sintra	25,00%	a) b)

a) A AMTRES detém 100% da TRATOLIXO – Tratamento de Resíduos Sólidos, E.I.M., apresentando as contas consolidadas.

b) Até à data do encerramento das presentes contas, não foram rececionadas as contas consolidadas da AMTRES, pelo que foram utilizadas as contas de 2022.

1.4 – Entidades associadas não contabilizadas pelo método da equivalência patrimonial

Denominação social	Sede social	% do capital	Contribuição inicial
AMEGA Associação Municípios para o Estudo e Gestão da Água	Rua Almirante Gago Coutinho, n.º 6 - 2º 1885-035 Moscavide	12,68%	
AMIUC Associação Municípios com Infraestruturas Urbanas Concessionadas	Rua Adelino Amaro da Costa, 2 - R/Cfte. 2770-001 Paço de Arcos	22,06%	
APHM Associação Portuguesa de Habitação Municipal	R. Quinta do Marquês de Abrantes 1950-379 Lisboa	4,13%	
AMPV Associação de Municípios Portugueses do Vinho	Torreão do Mercado Municipal 2070-207 Cartaxo	1,81%	
APMCH Associação Portuguesa dos Municípios com Centro Histórico	R. do Castelinho 17 5100-127 Lamego	2,29%	
AML Área Metropolitana de Lisboa	Rua Cruz de Santa Apolónia, 23-25A 1100-187 Lisboa	5,69%	
Fundação Alfredo de Sousa	Campus de Carcavelos Rua Holanda, 1 2775-405 Carcavelos	44,27%	9 777 401,00
Associação TEC	Av. Fausto Figueiredo Cruzeiro 2765-412 Estoril	33,33%	

1.5 – Caixa e depósitos

Para efeitos de caixa e equivalentes são considerados os valores em numerário e em depósitos bancários imediatamente mobilizáveis. A rubrica de Caixa e seus equivalentes, a 31 de dezembro de 2023, tem a seguinte composição:

Conta	31-12-2023		31-12-2022	
Caixa		177 419,90		129 663,06
Depósitos à ordem		128 559 520,56		76 297 724,98
Depósitos bancários à ordem	128 559 520,56		76 297 724,98	
Outros depósitos		3 706 643,59		2 879 598,79
Depósitos a prazo	13 200,00		91 700,00	
Depósitos consignados	205 204,12		89 139,96	
Depósitos de garantias e cauções	3 488 239,47		2 698 758,83	
TOTAL		132 443 584,05		79 306 986,83

Nota 2 – Principais políticas contabilísticas, alterações nas estimativas contabilísticas e erros

As demonstrações financeiras consolidadas foram elaboradas de acordo com os pressupostos da continuidade das operações, do regime do acréscimo, da consistência de apresentação, da materialidade e agregação, da não compensação, da informação comparativa e não apresentam interrogações às disposições do SNC-AP.

Ativos fixos tangíveis, intangíveis e propriedades de investimento

Todos os bens do ativo fixo tangível, intangível e propriedades de investimento estão mensurados pelo seu custo de aquisição. As depreciações são calculadas, a partir do momento em que os bens estão disponíveis para utilização, de acordo com a finalidade pretendida, pelo método das quotas constantes em todas as participadas.

No decorrer de 2023 o Município continuou o trabalho de identificação e valorização de um conjunto de terrenos do domínio público e privado, propriedade do município. Os critérios adotados na valorização destes bens foram, para os terrenos de domínio público, o valor de mercado médio no concelho, valor patrimonial tributário (VPT) e valor original da escritura de doação.

Propriedades de investimento

Uma propriedade de investimento é reconhecida como ativo, quando fluirão para a entidade benefícios económicos futuros ou potencial de serviço associados à propriedade de investimento e o custo ou o justo valor da propriedade de investimento puder ser mensurado com fiabilidade. As propriedades de investimento encontram-se reconhecidas e mensuradas pelo custo de aquisição deduzido das depreciações e perdas por imparidade acumuladas.

Participações financeiras

As participações financeiras são mensuradas pelo seu custo, deduzidas das perdas por imparidade.

Depreciações e amortizações

As depreciações e amortizações correspondem à desvalorização normal dos ativos fixos, decorrentes do gasto com a sua utilização, utilizando o método das quotas constantes (ou da linha reta), considerando a vida útil de referência.

Contas a receber

As contas a receber são expressas pelas importâncias constantes dos documentos que as titulam. No caso das empresas municipais, subsequentemente a mensuração efetua-se:

- (i) Ao custo, ou ao custo amortizado utilizando o método da taxa efetiva, deduzido das perdas por imparidade (a imparidade das contas a receber é estabelecida quando há evidência objetiva de que a entidade empresarial não receberá a totalidade dos montantes em dívida conforme as condições originais das suas contas a receber);
- (ii) Ao justo valor com as alterações reconhecidas na demonstração de resultados.

Inventários

A mensuração de inventários foi efetuada pelo custo de aquisição. O sistema de inventário adotado é o permanente, mensurado ao custo médio ponderado.

Nos casos em que o valor realizável líquido destes bens é inferior ao custo, reconhecem-se perdas por imparidade.

Nota 3 – Ativos intangíveis

No período findo a 31 de dezembro de 2023, o detalhe da quantia escriturada dos ativos intangíveis consolidados, bem como as respetivas amortizações acumuladas, é o seguinte:

RUBRICAS	Início do período				Final do período			
	Quantia Bruta (1)	Amortizações Acumuladas (2)	Perdas por Imparidade Acumuladas (3)	Quantia escriturada (4)=(1)-(2)-(3)	Quantia Bruta (5)	Amortizações Acumuladas (6)	Perdas por Imparidade Acumuladas (7)	Quantia escriturada (8)=(5)-(6)-(7)
ATIVOS INTANGÍVEIS								
Ativos intangíveis de domínio público, património histórico, artístico e cultural								
Goodwill								
Projetos de desenvolvimento	310 370,23	310 370,23			310 370,23	310 370,23		
Programas de computador e sistemas de informação	2 115 973,05	1 497 901,76		618 071,29	2 758 926,02	1 825 213,30		933 712,72
Propriedade industrial e intelectual	363 309,38	83 156,70		280 152,68	352 270,46	83 180,20		269 090,26
Outros ativos intangíveis	1 500 000,00	739 287,50		760 712,50	1 500 000,00	864 237,50		635 762,50
Ativos intangíveis em curso	4 814 203,97			4 814 203,97	4 996 379,62			4 996 379,62
Total	9 103 856,63	2 630 716,19		6 473 140,44	9 917 946,33	3 083 001,23		6 834 945,10

Nota 4 - Acordos de concessão de serviços: concedente

Com a transição para o SNC-AP, de acordo com a NCP4, devem ser identificados e avaliados os acordos de concessão enquadráveis na referida norma, nos seus termos e impactos patrimoniais, para serem objeto de reconhecimento contabilístico, durante um período de transição considerado.

Apesar de identificados, não foi ainda possível quantificar junto de todos os concessionários os ativos das concessões. Por essa razão, os valores dos ativos da concessão abaixo divulgados resultam das respostas recebidas pelo município aos pedidos de informação efetuados às entidades concessionárias. Considerando que a informação recebida não é suficiente para dar cumprimento ao registo dos ativos da concessão nos termos previstos na NCP4, foi opção do município não proceder ao seu reconhecimento nas demonstrações financeiras.

Acordos de concessão de serviço	Concessionário	Ativo de concessão	Período de concessão	Valor do contrato	Pagamentos ao concessionário		
					Anos anteriores	Ano corrente	Anos futuros
Concessão da exploração do sistema municipal de distribuição de água e de drenagem de águas residuais de Cascais	ADC - Águas de Cascais, SA	49 487 320	30 A	*	N/A	N/A	N/A
Construção e exploração de um parque público de estacionamento subterrâneo em Cascais	Parques da Estação, SA	*	50 A	*	N/A	N/A	N/A
Concessão da construção e exploração da Marina de Cascais	Marcascais - Sociedade Concessionária da Marina de Cascais, SA	11 853 475	50 A	*	N/A	N/A	N/A
Conceção, construção e concessão da exploração de forno crematório no complexo funerário de Cascais	Servilusa Centro Funerário de Cascais, Lda	1 207 037	30 A	*	N/A	N/A	N/A
Exploração da concessão de distribuição de electricidade em baixa tensão	EDP Distribuição - Energia, S.A.	11 282 515	20 A	*	N/A	N/A	N/A

Nota 5 – Ativos fixos tangíveis

Os bens do ativo fixo tangível foram mensurados pelo seu custo e o gasto de depreciação dos ativos inicia quando fica disponível para uso e cessa quando o ativo é desreconhecido.

No período findo a 31 de dezembro de 2023, o detalhe da quantia escriturada dos ativos tangíveis consolidados, bem como as respetivas depreciações acumuladas, é o seguinte:

RUBRICAS	Início do período				Final do período			
	Quantia Bruta (1)	Amortizações Acumuladas (2)	Perdas por Imparidade Acumuladas (3)	Quantia escriturada (4)=(1)-(2)-(3)	Quantia Bruta (5)	Amortizações Acumuladas (6)	Perdas por Imparidade Acumuladas (7)	Quantia escriturada (8)=(5)-(6)-(7)
Bens de domínio público, património histórico, artístico e cultural								
Terrenos e recursos naturais	28 460 865,84			28 460 865,84	34 048 571,02			34 048 571,02
Edifícios e outras construções	15 477 966,21	8 261 731,67		7 216 234,54	18 418 966,95	9 154 244,43		9 264 722,52
Infraestruturas	142 692 752,57	90 456 520,19		52 236 232,38	152 406 546,72	96 076 612,59		56 329 934,13
Património histórico, artístico e cultural	5 200 367,08	151 023,59		5 049 343,49	5 243 868,30	181 249,91		5 062 618,39
Outros								
Bens de domínio público em curso	8 009 485,73			8 009 485,73	10 608 465,29			10 608 465,29
	199 841 437,43	98 869 275,45		100 972 161,98	220 726 418,28	105 412 106,93		115 314 311,35
Outros ativos fixos tangíveis								
Terrenos e recursos naturais	320 624 058,82	3 562,46		320 620 496,36	339 483 463,61	3 783,98		339 479 679,63
Edifícios e outras construções	394 968 102,04	104 224 568,94		290 743 533,10	436 962 509,59	111 418 997,11		325 543 512,48
Equipamento básico	42 666 858,82	33 348 519,49		9 318 339,33	45 020 596,59	35 863 152,69		9 157 443,90
Equipamento de transporte	33 488 747,60	27 002 255,27		6 486 492,33	38 669 642,75	28 107 981,01		10 561 661,74
Equipamento administrativo	13 550 872,84	12 548 049,68		1 002 823,16	13 634 805,99	12 541 899,14		1 092 906,85
Equipamentos biológicos	40 686,00	17 126,92		23 559,08	60 609,52	25 438,34		35 171,18
Outros	16 289 112,64	9 322 086,40		6 967 026,24	16 926 990,21	10 258 425,04		6 668 565,17
Ativos fixos tangíveis em curso	24 516 621,34			24 516 621,34	17 507 761,79			17 507 761,79
	846 145 060,10	186 466 169,16		659 678 890,94	908 266 380,05	198 219 677,31		710 046 702,74
Total	1 045 986 497,53	285 335 444,61		760 651 052,92	1 128 992 798,33	303 631 784,24		825 361 014,09

Nota 6 – Locações

Os contratos de locação são classificados como locações financeiras, se através deles forem transferidos substancialmente todos os riscos e vantagens inerentes à posse do ativo sob locação. Caso contrário são classificados como locações operacionais.

6.1 – Locações financeiras - locatário

A quantia escriturada líquida, dos bens em regime de locação financeira à data, para cada categoria de ativo, detalha-se de seguinte forma:

Locações Financeiras	31-12-2023	31-12-2022
Equipamento básico	815 004,04	716 986,40
Equipamento de transporte	6 951 763,50	4 985 213,63
Equipamento administrativo		24 624,00
TOTAL	7 766 767,54	5 726 824,03

6.2 – Locações operacionais - locatário

Nas locações consideradas como operacionais, as rendas devidas são reconhecidas como gasto na demonstração de resultados. A quantia escriturada líquida dos bens em regime de locação operacional, a 31 de dezembro de 2023, detalha-se da seguinte forma:

Bens Locados	Valor do contrato	Pagamentos efetuados acumulados				Futuros pagamentos mínimos				Valor presente dos futuros pagamentos mínimos
		Período		Acumulado		Até 1 ano	Entre 1 e 5 anos	Superior a 5 anos	Total	
		Pagamentos mínimos	Rendas contingentes	Pagamentos mínimos	Rendas contingente					
Equipamento informático	2 310 254,96	486 453,40		717 699,63		604 755,95	851 626,18		1 456 382,13	1 591 508,66
Equipamento de transporte	1 894 183,79	551 667,82		766 204,20		500 815,09	389 572,85		890 387,94	961 354,45
Outros	224 803,64	98 394,73		145 308,88						79 494,76
TOTAL	4 429 242,39	1 136 515,95		1 629 212,71		1 105 571,04	1 241 199,03		2 346 770,07	2 632 357,87

6.3 – Locações operacionais - locador

Nos contratos de locação operacional em que o município é locador, o valor dos contratos foi apurado com base nos valores pagos até ao final de 2023 somando o valor dos pagamentos futuros. Estes pagamentos futuros foram calculados tendo em consideração que os contratos são renovados até ao máximo de 10 anos, para contratos celebrados recentemente, e até ao máximo de 50 anos para contratos com maior antiguidade. A quantia escriturada líquida dos bens em regime de locação operacional, a 31 de dezembro de 2023, detalha-se da seguinte forma:

Tipologia	Valor do contrato	Pagamentos efetuados acumulados				Futuros pagamentos mínimos				Valor presente dos futuros pagamentos mínimos
		Período		Acumulado		Até 1 ano	Entre 1 e 5 anos	Superior a 5 anos	Total	
		Pagamentos mínimos	Rendas contingentes	Pagamentos mínimos	Rendas contingentes					
Arrendamento	10 103 560,34	350 222,00		3 719 002,74		350 222,00	1 751 110,00	4 283 225,60	6 384 557,60	6 384 557,60
Concessão	428 989,04	37 382,64		55 162,64		37 382,64	186 913,20	149 530,56	373 826,40	373 826,40
Direito de Superfície	5 474 376,03	306 624,01		1 940 146,58		312 098,59	1 560 492,95	1 661 637,91	3 534 229,45	3 534 229,45
TOTAL	16 006 925,41	694 228,65		5 714 311,96		699 703,23	3 498 516,15	6 094 394,07	10 292 613,45	10 292 613,45

Nota 7 – Custos de empréstimos obtidos

A 31 de dezembro de 2023 o detalhe da rubrica de financiamento obtido consolidado, decomposto em corrente e não corrente, é o seguinte:

Designação	31-12-2023	31-12-2022
Empréstimos bancários		
Passivo corrente	15 842 535,58	19 719 460,24
Passivo não corrente	42 397 462,94	18 709 052,01
TOTAL	58 239 998,52	38 428 512,25

Nota 8 – Propriedades de investimento

De seguida apresenta-se o quadro com as quantias escrituradas, no início e no final do período, em propriedades de investimento:

RUBRICAS	Início do período				Final do período			
	Quantia Bruta (1)	Amortizações Acumuladas (2)	Perdas por Imparidade Acumuladas (3)	Quantia escriturada (4)=(1)-(2)-(3)	Quantia Bruta (5)	Amortizações Acumuladas (6)	Perdas por Imparidade Acumuladas (7)	Quantia escriturada (8)=(5)-(6)-(7)
Bens de domínio público	2 029,17			2 029,17	2 029,17			2 029,17
Terrenos e recursos naturais	20 404 910,38			20 404 910,38	24 119 901,53			24 119 901,53
Edifícios e outras construções	2 861 900,82	559 988,45		2 301 912,37	1 926 562,92	320 677,83		1 605 885,09
Outras propriedade de investimento								
Propriedades de investimento em curso								
Total	23 268 840,37	559 988,45		22 708 851,92	26 048 493,62	320 677,83		25 727 815,79

Nota 10 – Inventários

No período findo a 31 de dezembro de 2023, o detalhe da rubrica de inventários consolidados é o seguinte:

10.1 – Inventários

Ativo	Quantia Bruta	Imparidade acumulada	Quantia recuperável
Mercadorias	247 680,07		247 680,07
Matérias primas, subsidiárias e de consumo	1 550 373,92	280 137,44	1 270 236,48
Produtos acabados e intermédios			
Subprodutos, desperdícios, resíduos e refugos			
Produtos e trabalhos em curso	91 300,60		91 300,60
TOTAL	1 889 354,59	280 137,44	1 609 217,15

35

10.2 – Inventários: Movimentos do período

Rubrica	Quantia escriturada inicial (1)	Movimentos do período							Quantia escriturada final (9)=(1)+(2)-(3)-(4)-(5)+(6)-(7)+(8)
		Compras Liquidas (2)	Consumos/gastos (3)	Variações nos inventários da produção (4)	Perdas por imparidade (5)	Reversões de perdas por imparidade (6)	Outras reduções de inventários (7)	Outros aumentos de Inventários (8)	
Mercadorias	264 296,93	33 271,80	42 797,99				7 090,67		247 680,07
Matérias Primas, subsidiárias e de consumo	1 198 643,24	2 011 339,08	1 948 924,59				218,02	9 396,77	1 270 236,48
Produtos acabados e intermédios									
Subprodutos, desperdícios, resíduos e refugos									
Produtos e trabalhos em curso	45 601,89		14 287,51					59 986,22	91 300,60
TOTAL	1 508 542,06	2 044 610,88	2 006 010,09				7 308,69	69 382,99	1 609 217,15

Nota 15 – Provisões, passivos contingentes e ativos contingentes

Nesta rubrica, a 31 de dezembro de 2023, encontram-se registados os valores de provisões constituídas para as seguintes contingências:

RUBRICAS	Quantia escriturada inicial (1)	Aumentos				Diminuições				Quantia escriturada final (10)=(1)+(5)-(9)
		Reforços (2)	Aumentos da quantia descontada (3)	Outros aumentos (4)	Total aumentos (5)=(2)+(3)+(4)	Utilizações (6)	Reversões (7)	Outras diminuições (8)	Total diminuições (9)=(6)+(7)+(8)	
Impostos, contribuições e taxas	21 080,77									21 080,77
Garantias a clientes										
Processos judiciais em curso	10 750 416,06	109 976,05		2 044,00	112 020,05	1 505 140,98			1 505 140,98	9 357 295,13
Acidentes de trabalho e doenças profissionais										
Matérias ambientais										
Contratos onerosos										
Reestruturação e reorganização										
Outras provisões	3 330,00									3 330,00
TOTAL	10 774 826,83	109 976,05		2 044,00	112 020,05	1 505 140,98			1 505 140,98	9 381 705,90

Nota 18 – Instrumentos financeiros

O detalhe da rubrica participações financeiras e outros ativos financeiros consolidados, a 31 de dezembro de 2023, é o seguinte:

Rubricas	Quantia escriturada inicial	Aumentos			Diminuições			Quantia escriturada final
		Compras	Ganhos de justo valor	Outros	Alienações	Perdas de justo valor	Outros	
Ativos financeiros mensurados ao custo								
Ativos financeiros detidos para negociação								
Participações financeiras	16 585 554,93			304 296,32				16 889 851,25
Fundação D. Luís								
Associação São Francisco de Assis								
Cascais Dinâmica								
Cascais Envolvente								
Cascais Próxima								
Cascais Ambiente								
Fundação Alfredo de Sousa	9 777 401,00							9 777 401,00
Outros	20 000,00							20 000,00
AMTRES	2 509 174,15			304 296,32				2 813 470,47
AMEM								
Fundo de Apoio Municipal - FAM	4 278 979,78							4 278 979,78
Outros - FAS								
Outros ativos financeiros	152 634,64			9 846,98				162 481,62
Total	16 738 189,57			314 143,30				17 052 332,87

Nota 23 – Outras divulgações**23.1 – Estado e Outros Entes Públicos**

A 31 de dezembro de 2023 e, comparativamente com o período findo a 31 de dezembro de 2022, a rubrica de Estado e outros entes públicos apresenta a seguinte composição:

Estado e outros entes públicos	31-12-2023		31-12-2022	
	Saldos devedores	Saldos credores	Saldos devedores	Saldos credores
Imposto sobre o rendimento	472 692,38	327 990,36	307 414,59	187 528,03
Retenção de impostos sobre rendimentos	221,25	610 712,52	221,25	699 045,44
Imposto sobre o valor acrescentado (IVA)	2 822 775,13	544 289,64	2 784 327,51	607 071,43
Outros impostos		199,26		264,74
Contribuições para sistemas de proteção social e subsistemas de saúde	113,60	708 103,41		663 312,45
Tributos das autarquias locais		507,03		4 863,58
Outras tributações	551,02	6 064,00	1 535,19	6 419,50
TOTAL	3 296 353,38	2 197 866,22	3 093 498,54	2 168 505,17

23.2 – Outras Contas a Receber e Pagar

A evolução da rubrica outras contas a receber e a pagar detalha-se da seguinte forma:

Outras contas a receber e pagar	31-12-2023	31-12-2022
Saldo a receber	82 229 639,60	82 531 854,21
Fornecedor C/C	10 458,95	6 811,58
Adiantamento fornecedores	3 110,28	3 110,28
Remunerações a receber	5 107,22	18 821,33
Outras operações	611,26	2 072,54
Devedores e credores por contratos de concessão	782,60	
Fornecedores Investimento	23 769,00	23 769,00
Devedores e credores por acréscimo	76 692 155,45	80 072 682,81
Cauções		549,77
Outros devedores e credores	5 493 064,83	2 404 036,90
Saldo a pagar	25 385 845,13	27 107 971,96
Clientes c/c	240,89	299,28
Remunerações a pagar	-41 766,53	1 867,36
Adiantamentos pessoal		1 899,95
Fornecedores Investimento	2 981,51	3 881,23
Devedores e credores por acréscimos	21 310 996,99	23 095 678,09
Cauções	3 523 367,27	2 738 498,83
Outros devedores e credores	590 025,00	1 265 847,22

23.3 – Rendimentos

O valor dos rendimentos reconhecidos em 31 de dezembro de 2023 e período homólogo de 2022 é detalhado conforme se segue:

Descrição	31-12-2023	31-12-2022
Impostos diretos	69 442 942,12	74 998 530,53
Impostos indiretos	138 633 020,31	132 748 929,29
Taxas, multas e outras penalidades	32 411 876,36	18 387 799,89
Mercadorias	67 412,84	82 160,72
Produtos acabados e intermédios	12 449,71	5 425,16
Subprodutos, desperdícios, resíduos e refugos	74 714,20	65 581,10
Prestações serviços autarquias locais	16 872 655,66	16 097 848,45
Outros serviços	14 100 068,00	11 965 807,21
Trabalhos para a própria entidade	9 316 205,85	3 033 857,44
Transferências correntes obtidas	48 243 457,86	44 025 974,81
Subsídios correntes	1 371,28	4 869,12
TOTAL	329 176 174,19	301 416 783,72

23.4 – Fornecimentos e serviços externos

A rubrica de fornecimentos e serviços externos (FSE) a 31 de dezembro de 2023 e no período homólogo de 2022 é detalhada conforme se segue:

Descrição	31-12-2023	31-12-2022
Serviços de transporte	16 839 646,95	18 745 747,77
Serviços de alojamento e de restauração	6 090 423,79	5 398 110,28
Serviços de recolha e tratamento de RSU	11 059 879,87	8 978 934,85
Outros subcontratos ou concessões	12 316 407,26	3 973 397,38
Trabalhos especializados	8 735 521,02	7 948 102,52
Publicidade, comunicação e imagem	582 612,34	816 137,49
Vigilância e segurança	5 792 299,40	5 322 430,42
Honorários	1 684 270,23	1 580 524,84
Comissões	5 114 398,64	4 914 184,27
Conservação e reparação	8 025 378,65	6 813 264,85
Outros serviços especializados	2 938 598,27	1 553 825,89
Peças, ferramentas e utensílios de desgaste rápido	1 171 822,55	1 070 644,14
Livros e documentação técnica	65 468,01	27 168,21
Material de escritório	276 537,82	195 721,82
Artigos para oferta, publicidade e divulgação	1 030 599,25	163 852,83
Material de educação cultura e recreio	796 176,93	157 389,06
Artigos de higiene e limpeza, vestuário e artigos pessoal	431 615,00	124 097,24
Medicamentos e artigos para saúde	220 027,13	760 505,03
Produtos químicos e de laboratório	904,87	263 848,66
Outros matérias diversos de consumo	574 165,13	252,44
Eletricidade	2 848 522,36	4 733 555,68
Combustíveis e lubrificantes	3 504 517,22	3 620 403,07
Água	2 673 573,60	2 277 438,95
Outros	139 332,93	138 657,72
Deslocações e estadas	757 456,59	1 122 778,84
Transportes de pessoal	650,54	2 653,80
Transporte de mercadorias e outros bens	128 829,33	144 862,86
Transporte escolar	7 084,27	5 511,99
Outros	48 472,84	104 850,33
Rendas e alugueres	4 361 744,11	3 529 821,87
Comunicação	1 707 710,91	1 613 561,72
Seguros	1 358 280,02	1 163 872,70
Royalties	40 072,36	34 299,96
Contencioso e notariado	313 894,00	106 619,43
Despesas de representação dos serviços	69 536,07	80 119,23
Limpeza higiene e conforto	836 541,92	876 985,21
Outros serviços	3 166 501,64	2 504 724,28
TOTAL	105 709 473,82	90 868 857,63

23.5 – Gastos com pessoal

Em 31 de dezembro de 2023, o saldo da conta Gastos com o pessoal, decompõe-se da seguinte forma:

Gastos com o pessoal	31-12-2023	31-12-2022
Remunerações dos titulares de órgãos de soberania e membros	477 297,92	543 691,07
Remunerações dos órgãos sociais e de gestão	373 816,57	408 453,00
Remunerações do pessoal	74 221 070,08	65 447 988,78
Benefícios pós-emprego	2 997,56	3 451,41
Indemnizações	75 219,64	59 361,27
Encargos sobre remunerações	16 578 267,12	14 693 250,66
Acidentes no trabalho e doenças profissionais	1 144 028,92	1 212 684,65
Gastos de ação social	395 997,40	308 607,70
Outros gastos com o pessoal	3 005 313,82	2 854 102,85
Outros encargos sociais	113 759,17	128 372,69
TOTAL	96 387 768,20	85 659 964,08

23.6 – Transferências e subsídios concedidos

Em 31 de dezembro de 2023, o saldo da conta Transferências e subsídios concedidos, decompõe-se da seguinte forma:

Descrição	31-12-2023	31-12-2022
Transferências e subsídios concedidos	33 454 058,28	24 665 919,80
Subsídios correntes concedidos	1 714 562,47	1 266 918,02
Prestações sociais concedidas	343 789,26	149 144,55
Transferências de capital concedidas	9 400 286,56	7 295 018,13
TOTAL	44 912 696,57	33 377 000,50

23.7 – Outras informações relevantes para a compreensão da situação financeira e dos resultados consolidados

Continuam em curso inspeções tributárias às Empresas Municipais do Município, em sede de IVA, cujas interpretações jurídico-fiscais, face ao atual entendimento da Administração Fiscal, tem dado origem a liquidações adicionais de IVA as quais têm vindo a ser objeto de processos de impugnação com desfechos favoráveis àquelas empresas, pelo que existe a expectativa de que os processos em curso venham também a ter desfechos favoráveis aos interesses do Município de Cascais.

Nota final

As notas cuja numeração se encontra ausente deste anexo não são aplicáveis a este consolidado, ou a sua apresentação não é relevante para a leitura das demonstrações financeiras.



Certificação legal de contas

consolidada

CERTIFICAÇÃO LEGAL DAS CONTAS CONSOLIDADAS

RELATO SOBRE A AUDITORIA DAS DEMONSTRAÇÕES FINANCEIRAS CONSOLIDADAS

Opinião

Auditámos as demonstrações financeiras consolidadas anexas do **Município de Cascais** (o Município), que compreendem o balanço consolidado em 31 de dezembro de 2023 (que evidencia um total de € 1 103 335 819 e um total do património líquido de € 985 437 503, incluindo um resultado líquido de € 64 744 092), a demonstração consolidada dos resultados por natureza, a demonstração consolidada das alterações no património líquido, a demonstração consolidada dos fluxos de caixa, relativos ao ano findo naquela data, e o anexo às demonstrações financeiras consolidadas que inclui um resumo das políticas contabilísticas significativas.

Em nossa opinião, as demonstrações financeiras consolidadas anexas apresentam de forma verdadeira e apropriada, em todos os aspetos materiais, a posição financeira consolidada do **Município de Cascais**, o seu desempenho financeiro e os fluxos de caixa consolidados relativos ao ano findo naquela data de acordo com o Sistema de Normalização Contabilística para as Administrações Públicas.

Bases para a opinião

A nossa auditoria foi efetuada de acordo com as Normas Internacionais de Auditoria (ISA) e demais normas e orientações técnicas e éticas da Ordem dos Revisores Oficiais de Contas. As nossas responsabilidades nos termos dessas normas estão descritas na secção *Responsabilidades do auditor pela auditoria das demonstrações financeiras* abaixo. Somos independentes do Município nos termos da lei e cumprimos os demais requisitos éticos nos termos do código de ética da Ordem dos Revisores Oficiais de Contas.

Estamos convictos de que a prova de auditoria que obtivemos é suficiente e apropriada para proporcionar uma base para a nossa opinião.

Ênfase

Os ativos fixos tangíveis ascendem a € 825 000 000 (2022: € 761 000 000) e representam 75% do total do ativo, encontrando-se as principais políticas contabilísticas, alterações e ajustamentos àqueles bens, divulgadas nas notas 2 e 5 do anexo às demonstrações financeiras. Dadas as características muito específicas da atividade municipal e o enquadramento diferenciado dado, ao longo dos tempos, ao registo e reconhecimento do património nos registos contabilísticos do Município, o mesmo é sujeito a um continuado procedimento de inventariação e registo (identificação,

valorização, registo, abate e depreciação). Este processo de atualização permanente originou o reconhecimento de ativos fixos tangíveis no exercício, por contrapartida do património líquido, no montante de cerca de € 23 000 000 (2022: € 29 000 000). A nossa opinião não é modificada em relação a estas matéria.

Outras matérias

1. O tratamento dos resíduos sólidos urbanos do Concelho de Cascais é assegurado por concessão pela Tratolixo - Tratamento de Resíduos Sólidos, EIM, entidade detida em 25% pelo Município de Cascais, através da sua participação na AMTRES - Associação de Municípios de Cascais, Mafra, Oeiras e Sintra para tratamento de resíduos sólidos. Para montagem da sua operação concessionada a Tratolixo incorreu em gastos e investimentos significativos que capitalizou como ativos intangíveis (2023: € 155 000 000; 2022: € 154 000 000) e que financiou junto de um sindicato bancário (2023: € 126 000 000; 2022: € 130 000 000). Assim, a operação da Tratolixo e as responsabilidades do Município de Cascais, no atual quadro acionista, deverão ser equacionadas na perspetiva de salvaguarda do serviço público e, simultaneamente, na perspetiva da amortização, com a atividade futura (tarifa), do ativo intangível e da manutenção da capacidade de financiamento (solvência) da Tratolixo.

2. Conforme referido na nota 4 do anexo às demonstrações financeiras, nos termos da *Norma de Contabilidade Pública 4 - Acordos de Concessão de Serviços: Concedente*, o Município divulgou informação sobre as suas concessões sem reconhecer no património os referidos acordos. O registo patrimonial dos ativos da concessão, para além do detalhe na informação interna associada àqueles ativos próprios, implica também a obtenção detalhada e tempestiva de idêntica informação por parte dos concessionários no que diz respeito aos restantes ativos da concessão. Sem aquela granularidade e tempestividade, na obtenção de informação, não é possível que os ativos de concessão sejam reconhecidos de acordo com a *Norma de Contabilidade Pública 5 - Ativos Fixos Tangíveis* e com a *Norma de Contabilidade Pública 3 - Ativos Intangíveis*.

Responsabilidades do órgão executivo pelas demonstrações financeiras consolidadas

O Órgão Executivo é responsável pela:

- (i) preparação de demonstrações financeiras consolidadas que apresentem de forma verdadeira e apropriada a posição financeira, o desempenho financeiro e os fluxos de caixa consolidados do Município de acordo com o SNC-AP;
- (ii) elaboração do relatório de gestão consolidado nos termos legais e regulamentares aplicáveis;
- (iii) criação e manutenção de um sistema de controlo interno apropriado para permitir a preparação de demonstrações financeiras consolidadas isentas de distorção material devido a fraude ou erro;
- (iv) adoção de políticas e critérios contabilísticos adequados nas circunstâncias; e

- (v) avaliação da capacidade do Município de se manter em continuidade, divulgando, quando aplicável, as matérias que possam suscitar dúvidas significativas sobre a continuidade das atividades.

Responsabilidades do auditor pela auditoria das demonstrações financeiras consolidadas

A nossa responsabilidade consiste em obter segurança razoável sobre se as demonstrações financeiras consolidadas como um todo estão isentas de distorções materiais devido a fraude ou erro, e emitir um relatório onde conste a nossa opinião. Segurança razoável é um nível elevado de segurança mas não é uma garantia de que uma auditoria executada de acordo com as ISA detetará sempre uma distorção material quando exista. As distorções podem ter origem em fraude ou erro e são consideradas materiais se, isoladas ou conjuntamente, se possa razoavelmente esperar que influenciem decisões económicas dos utilizadores tomadas com base nessas demonstrações financeiras.

Como parte de uma auditoria de acordo com as ISA, fazemos julgamentos profissionais e mantemos ceticismo profissional durante a auditoria e também:

- (i) identificamos e avaliamos os riscos de distorção material das demonstrações financeiras consolidadas devido a fraude ou a erro, concebemos e executamos procedimentos de auditoria que respondam a esses riscos, e obtemos prova de auditoria que seja suficiente e apropriada para proporcionar uma base para a nossa opinião. O risco de não detetar uma distorção material devido a fraude é maior do que o risco de não detetar uma distorção material devido a erro, dado que a fraude pode envolver conluio, falsificação, omissões intencionais, falsas declarações ou sobreposição ao controlo interno;
- (ii) obtemos uma compreensão do controlo interno relevante para a auditoria com o objetivo de conceber procedimentos de auditoria que sejam apropriados nas circunstâncias, mas não para expressar uma opinião sobre a eficácia do controlo interno do Município;
- (iii) avaliamos a adequação das políticas contabilísticas usadas e a razoabilidade das estimativas contabilísticas e respetivas divulgações feitas pelo órgão executivo;
- (iv) concluimos sobre a apropriação do uso, pelo órgão executivo, do pressuposto da continuidade e, com base na prova de auditoria obtida, se existe qualquer incerteza material relacionada com acontecimentos ou condições que possam suscitar dúvidas significativas sobre a capacidade do Município para dar continuidade às suas atividades. Se concluirmos que existe uma incerteza material, devemos chamar a atenção no nosso relatório para as divulgações relacionadas incluídas nas demonstrações financeiras ou, caso essas divulgações não sejam adequadas, modificar a nossa opinião. As nossas conclusões são baseadas na prova de auditoria obtida até à data do nosso relatório. Porém, acontecimentos ou condições futuras podem levar a que o Município descontinue as suas atividades;
- (v) avaliamos a apresentação, estrutura e conteúdo global das demonstrações financeiras consolidadas, incluindo as divulgações, e se essas demonstrações financeiras representam as transações e acontecimentos subjacentes de forma a atingir uma apresentação apropriada;

- (vi) comunicamos com os encarregados da governação, entre outros assuntos, o âmbito e o calendário planeado da auditoria, e as conclusões significativas da auditoria incluindo qualquer deficiência significativa de controlo interno identificado durante a auditoria.

A nossa responsabilidade inclui ainda a verificação da concordância da informação constante do relatório de gestão com as demonstrações financeiras consolidadas.

RELATO SOBRE OUTROS REQUISITOS LEGAIS E REGULAMENTARES

Sobre as demonstrações orçamentais consolidadas

Auditamos as demonstrações orçamentais consolidadas anexas do Município de Cascais que compreendem a demonstração consolidada do desempenho orçamental e a demonstração consolidada de direitos e obrigações por naturezas, relativas ao exercício findo em 31 de dezembro de 2023.

O Órgão Executivo é responsável pela preparação e aprovação das demonstrações orçamentais consolidadas no âmbito da prestação de contas consolidadas do Município de Cascais. A nossa responsabilidade consiste em verificar que foram cumpridos os requisitos de contabilização e relato previstos na *Norma de Contabilidade Pública 26 - Contabilidade e Relato Orçamental (NCP 26)* do Sistema de Normalização Contabilística para as Administrações Públicas.

Em nossa opinião, as demonstrações orçamentais consolidadas anexas estão preparadas, em todos os aspetos materiais, de acordo com a NCP 26.

Sobre o relatório de gestão consolidado

Em nossa opinião, o relatório de gestão consolidado foi preparado de acordo com a Lei e regulamentos aplicáveis em vigor e a informação nele constante é coerente com as demonstrações financeiras consolidadas auditadas e demonstrações consolidadas orçamentais, não tendo sido identificadas incorreções materiais.

Cascais, 02 de abril 2024



João Guilherme Melo de Oliveira
(ROC n.º 873, inscrito na CMVM sob o n.º 20160494),
em representação de BDO & Associados - SROC